

Estudio Socio-Religioso de Honduras

MARZO DE 1987

VISION MUNDIAL INTERNACIONAL-HONDURAS

Altos Ferreteria René J. Handal, Blvd. Morazán, Apdo. No. 97-C
Tegucigalpa, D. C.

Correctum by CHH

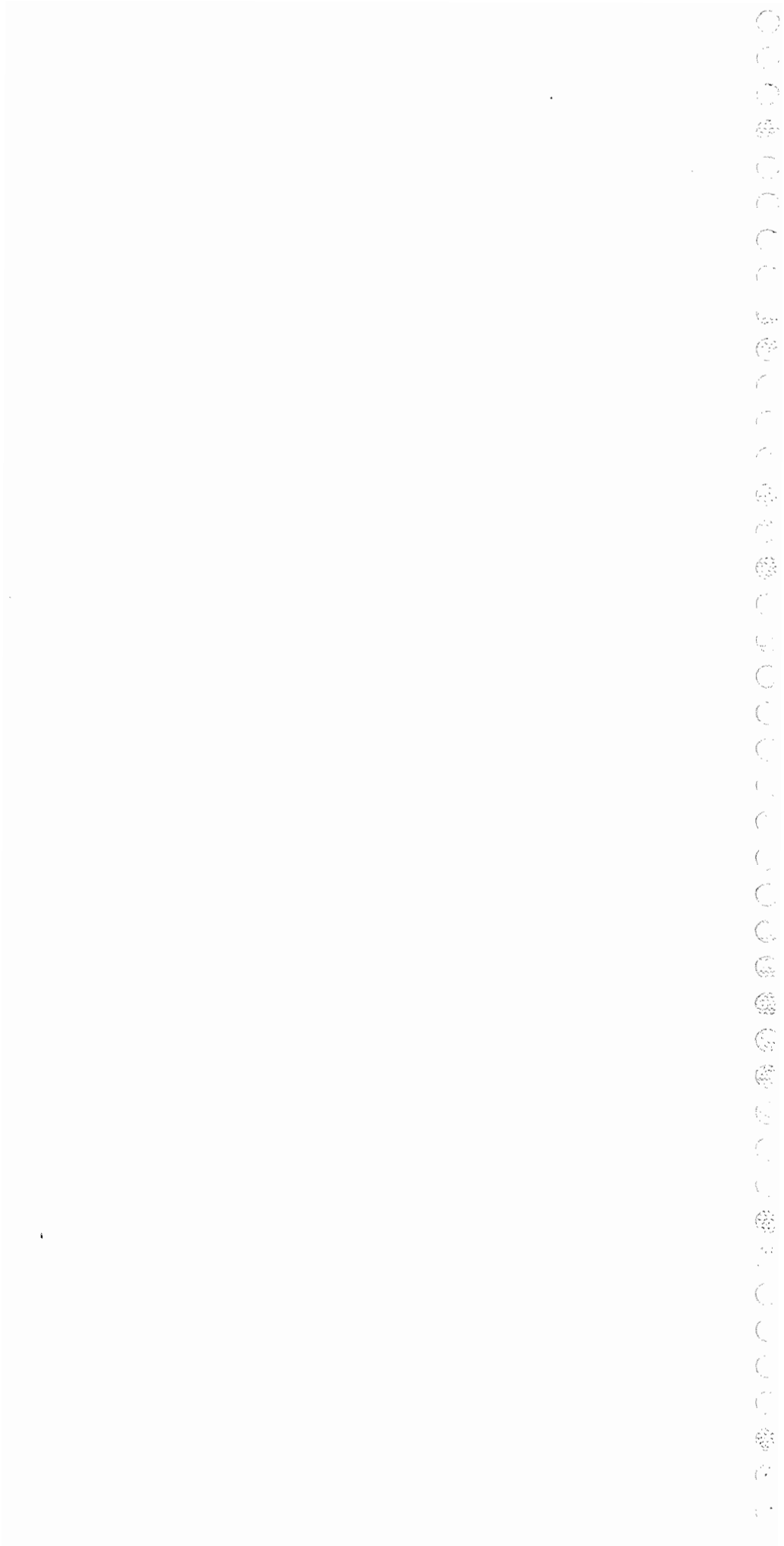

P R E S E N T A C I O N

La Iglesia del Señor Jesucristo vista en un mundo convulsionado por guerras, hambre, explotación, enfermedades y su consecuente alejamiento de Dios, demanda del creyente reconocer el reto del cumplimiento de la gran comisión que según la Biblia nos ordena:

"Por tanto, id y haced discípulos a todas las naciones, bautizándoles en el nombre del Padre, y del Hijo, y del Espíritu Santo; enseñándoles que guarden todas las cosas que os he enseñado".

(Mateo 28:19-20)

"Id por todo el mundo y predicad el Evangelio a toda criatura. El que creyere y fuere bautizado será salvo; más el que no creyere será condenado".

(Marcos 16:15-16)

A la luz de los mismos textos, percibimos la necesidad de conocernos más como pueblo de Dios y al mundo al cual fuimos enviados, por ello somos impulsados a estudiar a la Iglesia y sus recursos disponibles para la tarea de evangelizar a éste mundo que lleva sobre sí un número de necesidades.

Reconocemos que la evangelización se dá bajo la soberanía y el poder del Espíritu Santo, por lo tanto éste trabajo es sólo un instrumento que nos ayudará en parte a desarrollar nuestra tarea en mejor forma.

Una mirada hacia el pasado, nos permitió ver un antecedente de esta publicación en el Directorio de Iglesias, Organizaciones y Ministerios del Movimiento Protestante: Honduras, publicado en 1982. Después de esa fecha algunos líderes de Honduras se mantienen en contacto permanente con el deseo de elaborar un nuevo directorio, ya que se nota un cambio numérico sorprendente. Después de varios intentos, en el mes de septiembre de 1985 se pudo concretar su realización. Un grupo de líderes hondureños fueron convocados por el Director del Departamento de Relaciones Eclesiásticas de Visión Mundial - Honduras, quienes fueron consultados sobre la necesidad de realizar un estudio socio-religioso del movimiento evangélico del país. En esta reunión se aprobó el organigrama de trabajo y se responsabilizó a Visión Mundial la administración y ejecución del proyecto.

Si bien la publicación del trabajo estuvo programado para realizarse en el mes de mayo de 1986, el proyecto tuvo dificultades por el cambio de personal, tanto de encuestadores como secretarial, ésto provocó que el tiempo de recolección de datos y análisis de los mismos se extendiera hasta el mes de Julio, 1986. La tarea no fue fácil, sin embargo, se hizo el esfuerzo por presentar una información lo más verídica posible, inspirado en el prólogo del Evangelio de San Lucas:

"Puesto que ya muchos han tratado de poner en orden la historia de las cosas que entre nosotros han sido ciertísimas, tal como nos lo enseñaron los que desde el principio lo vieron con sus ojos, y fueron ministros de

la Palabra, me ha parecido también a mí, después de haber investigado con diligencia a todas las cosas desde su origen, escribírtelas por orden, oh excelentísimo Teófilo, para que conozcas bien la verdad de las cosas en las cuales han sido instruido".

(Lucas 1:1-4)

Algunas inquietudes que motivaron éste estudio fue el de responder a cuatro preguntas básicas:

1. ¿Quiénes formamos parte del Movimiento Evangélico en el país?
2. ¿A cuánto asciende numericamente este movimiento en cuanto a iglesias, membresía y otros ministerios?
3. ¿Dónde están ubicadas geográficamente las iglesias y otros programas?
4. ¿Qué está haciendo la Iglesia en su contexto geográfico?.

Estas preguntas tienen que ver básicamente con información sobre iglesias, misiones, campos blancos, miembros bautizados, catecúmenos, asistencias a la escuela dominical, al culto principal y la estimación de la comunidad evangélica. También encontramos información sobre otros ministerios y quehaceres de la Iglesia.

La metodología del estudio fue de campo, en un primer momento se trabajó con entrevistas a los líderes denominacionales y luego se envió un equipo de trabajo para que recorrieran prácticamente todo el país, buscando nuevos grupos. A pesar de ésto, creemos que habrán congregaciones que no fueron registradas, que en todo caso son grupos pequeños y nos gustaría la ayuda de los líderes para completar la información, ver formulario de adición y correcciones al final del Directorio, sección V.

Esta publicación consta de cinco secciones que a excepción de la primera y quinta fueron elaborados partiendo de la información obtenida en entrevistas personales, veamos un resumen de cada una de ellas.

PRIMERA SECCION:

Esta publicación es un diagnóstico socio-económico de Honduras donde se trata de presentar una breve descripción de sectores económicos que la realidad nacional en lo político, económico y social-religioso presentan, mismos que refieren aspectos de educación, vivienda, salud y otros referentes a la situación social del país.

SEGUNDA SECCION:

Es un cuadro de las denominaciones e iglesias independientes del Movimiento Protestante en Honduras, que cierra con un resumen. En ella se puede observar que a la fecha de haber concluido éste trabajo, 112 grupos reunieron 2,644 iglesias y 645 misiones con un total de 3,289 congregaciones que a la vez están haciendo un esfuerzo por abrir 437 nuevas misiones (campos blancos). Por otra parte, la totalidad de estas congregaciones cuentan con 132,707 miembros bautizados, con una asistencia a los cultos principales de 115,484

(Diciembre de 1986)

personas y que la comunidad protestante llega a 447,939 personas.

TERCERA SECCION:

Muestra la ubicación geográfica de cada congregación, incluyendo el nombre del pastor, teléfono y apartado postal. La ubicación de las iglesias se ha hecho siguiendo la división administrativa del país. Es necesario aclarar que en muchos casos fue dificultoso, ubicar con precisión la situación geográfica de una congregación ya que quienes dieron la información desconocían los datos necesarios.

CUARTA SECCION:

Informa sobre actividades no culturales que la iglesia y otras organizaciones para-eclesiásticas realizan en el país, una revisión del índice correspondiente nos permite ver en general los diversos trabajos que se están haciendo. Cada información viene acompañada con datos de indentificación postal, teléfono, responsable, así como organización que lo patrocina.

QUINTA SECCION:

Es un anexo de formularios que nos ayudarán a corregir y mejorar una siguiente edición, por lo cual se ruega tomar unos minutos y llenar estos formularios y remitirlos a la dirección que el mismo indica.

Con gratitud a nuestro Dios dejamos en sus manos éste estudio, esperando que sea El quien los ayude a obtener el mayor beneficio.

Tegucigalpa, Honduras

Marzo de 1987

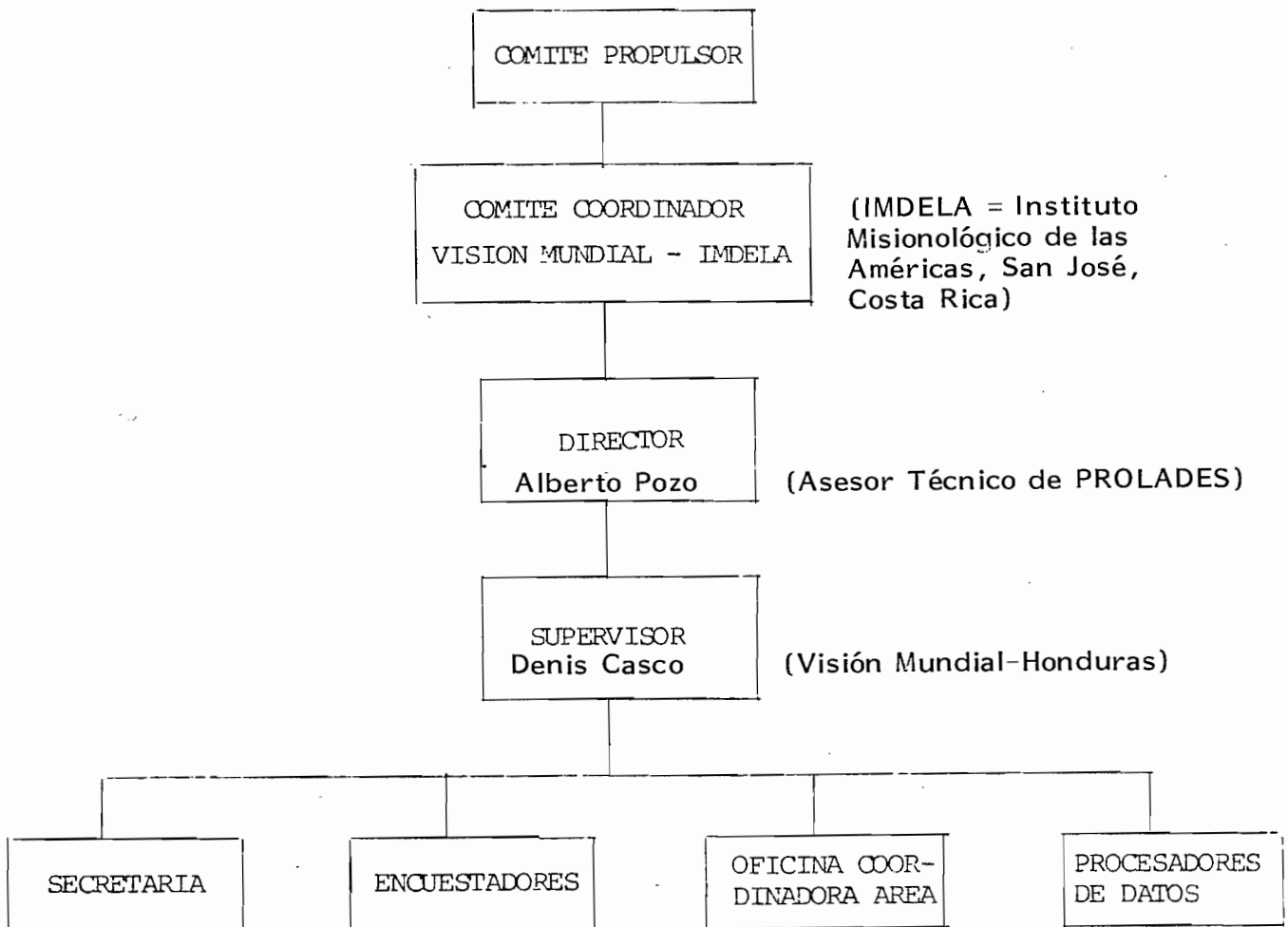
ORGANIGRAMAESTUDIO SOCIO-RELIGIOSO DE IGLESIAS EVANGELICAS EN HONDURASVISION MUNDIAL - IMDELA

CALENDARIO:	Preparación preliminar	Septiembre - diciembre de 1985
	Investigación al campo	Diciembre de 1985 - julio de 1986
	Tabulación y procesamiento de datos; verificación de datos	Julio de 1986 - diciembre de 1986
	Preparación del documento final, corrección de pruebas, redacción final y su publicación	Enero a marzo de 1987

I N D I C E

	<u>Página</u>
CONTENIDO	
DEFINICION DE TERMINOS	viii
SECCION I: ANALISIS DE LA REALIDAD NACIONAL DE HONDURAS.	1
SECCION II: CUADRO DE DENOMINACIONES E IGLESIAS DEL MOVIMIENTO EVANGELICO EN HONDURAS.	22
SECCION III: UBICACION GEOGRAFICA DE LAS IGLESIAS Y CONGREGACIONES EVANGELICAS.	65
SECCION IV: ORGANIZACIONES Y MINISTERIOS DEL MOVIMIENTO EVANGELICO.	199
SECCION V: APENDICE.	235
- Formulario para Adiciones y Cambios, Sección II.	236
- Formulario para Adiciones y Cambios, Sección III.	238
- Formulario para Adiciones y Cambios, Sección IV.	239

INDICE DE CUADROS

	<u>Página</u>
CUADRO No. 1: ESTRUCTURA DEL PRODUCTO INTERNO BRUTO (PIB) DE HONDURAS, 1985.	8
CUADRO No. 2: POBLACION EVANGELICA, AÑOS 1981-1985	14
CUADRO No. 3: DENOMINACIONES E IGLESIAS DEL MOVIMIENTO EVANGELICO EN HONDURAS.	23
CUADRO No. 4: NUMERO Y PROPORCION DE CONGREGACIONES EVANGELICAS A LA POBLACION POR REGIONES.	67
CUADRO No. 5: NUMERO Y PROPORCION DE CONGREGACIONES EVANGELICAS A LA POBLACION POR DEPARTAMENTOS Y MUNICIPIOS.	68

INDICE DE GRAFICAS

	<u>Página</u>
GRAFICA No. 1: MAPA DE HONDURAS POR DEPARTAMENTOS	3
GRAFICA No. 2: FLUJO DE MIGRACION INTERNA.	5
GRAFICA No. 3: COMPOSICION RELIGIOSA	13
GRAFICA No. 4: POBLACION EVANGELICA (1981-1985).	15
GRAFICA No. 4-A: POBLACION EVANGELICA (1978-1985).	16
GRAFICA No. 5: MAPA DE HONDURAS POR REGIONES.	65
GRAFICA No. 6: PROPORCION DE CONGREGACIONES EVANGELICAS A LA POBLACION POR DEPARTAMENTO.	66

DEFINICION DE TERMINOS

CODIGO:

Este código está formado por la primera letra de cada palabra que forma el nombre legal de cada grupo religioso.

Ejemplo: Asamblea Apostólica de la Fe en Cristo Jesús.

1

AAFCJ

El número, en éste caso "1" es el correspondiente al de orden alfabético. Estas siglas aparecen al lado derecho de cada iglesia o misión registradas en la tercera parte del directorio.

NOMBRE Y DIRECCION DE LA SEDE NACIONAL:

Se refiere al nombre y dirección en Honduras.

NOMBRE Y DIRECCION DE LA SEDE INTERNACIONAL:

Esta información sólo la tienen aquellos grupos que su sede matriz está en otro país.

IGLESIA:

Un grupo local y organizado de creyentes que mantienen la obra con su propio liderazgo y sostenimiento económico por medio de ofrendas. Generalmente tiene su propio pastor y templo.

MISION:

Una iglesia en formación o una iglesia hija que depende del liderazgo y la ayuda económica de una iglesia madre, generalmente le falta un número suficiente de miembros para ser establecida como iglesia.

CAMPO BLANCO:

Es un lugar donde se reúnen personas para estudiar la Palabra de Dios, pero que no tienen una organización formal.

MIEMBROS:

Son las personas que siguiendo las normas de su iglesia son incorporadas a ella y gozan de los privilegios y responsabilidades, generalmente el requisito básico es haber sido bautizados.

ASISTENCIA AL CULTO PRINCIPAL:

Generalmente se refiere a la Escuela Dominical, por ser la reunión que cuenta con mayor asistencia y se toma en cuenta tanto a los adultos como a los niños, en otros casos es el culto que se realiza después de la Escuela Dominical.

ESTIMACION DE LA COMUNIDAD TOTAL:

Incluye niños y adultos, miembros activos y no activos, los que asisten con regularidad y los que lo hacen de vez en cuando, incluyendo aquellas que se identifican con la iglesia aunque no asisten (por ejemplo, familiares de los miembros).



S E C C I O N I

ANALISIS DE LA REALIDAD NACIONAL DE
HONDURAS

1
2
3
4
5
6
7
8
9
10
11
12
13
14
15
16
17
18
19
20
21
22
23
24
25
26
27
28
29
30
31
32
33
34
35
36
37
38
39
40
41
42
43
44
45
46
47
48
49
50
51
52
53
54
55
56
57
58
59
60
61
62
63
64
65
66
67
68
69
70
71
72
73
74
75
76
77
78
79
80
81
82
83
84
85
86
87
88
89
90
91
92
93
94
95
96
97
98
99
100

ANALISIS DE LA REALIDAD SOCIAL DE HONDURAS

DIAGNOSTICO SOCIO-RELIGIOSO

Particularmente, nosotros que nos hemos llamado evangélicos no podemos ni deberíamos rechazar las nuevas perspectivas en la comprensión de la realidad nacional. Hemos insistido y creído que "Dios tiene todavía mucha luz que darnos", si ésto es lo que está pasando en nuestros días deberos ser los primeros en regocijarnos en ésta nueva luz y buscar carinar en ella, tomando conciencia de aquello que somos historicamente, "pueblo no simplemente subdesarrollado" sino "pueblo mantenido en el subdesarrollo", pueblo dominado lo que es muy diferente.

Como punto de partida para éste tema que facilite hacer una reflexión sobre la situación real de Honduras, se ha tratado de proporcionar en el mismo una información socio-económica, producto de investigaciones de campo complementado con datos estadísticos*, que permitan el análisis de la realidad social en el contexto religioso.

El futuro de muchos países en vías de desarrollo depende del crecimiento del sector agrícola, sin el crecimiento en ése sector el desarrollo de toda la economía puede ser seriamente obstaculizado. Por ésa razón, cualquier esfuerzo que tienda a hacer el sector agrícola más productivo en términos socio económicos tiene un fuerte impacto positivo en las aspiraciones por el mejoramiento del nivel de vida de la gente que vive en esos países. Como la mayoría de los países en vías de desarrollo, Honduras depende del crecimiento del sector agrícola porque éste constituye el núcleo de la completa estructura de la economía hondureña.

1. DEMOGRAFIA:

Honduras, con una extensión territorial de 112,088 km² está situada en la América Central limitando al norte, con el mar de las Antillas; al sur, con las Repúblicas de El Salvador, Nicaragua y el Océano Pacífico; al este, con el mar de las Antillas y la República de Nicaragua y al oeste con las Repúblicas de Guatemala y El Salvador.

Politicamente, está dividida en 18 departamentos (Figura No. 1) y 283 municipios. Se estima que sólo el 17% del territorio corresponde a valles y el 83% restante son montañas cubiertas en su mayoría por coníferas.

* Banco Central de Honduras.

2. POBLACION:

Aproximadamente el 91% de la población de Honduras son mestizos (una mezcla entre indígenas y blancos), el 6% son indios puros y el resto son negros africanos y mulatos (una mezcla de blanco con negro), para el año 1985 el 62% de la población vive en el área rural y el 38% en el área urbana. La tasa estimada de analfabetismo es de 40.5% de la población, de 15 años de edad y de más.

La población de Honduras para el año 1985 se ha estimado en 3.838,031² personas y su densidad poblacional estimada es de 34.2 personas por Km². Además que el 62% de la población vive en la zona rural. La población hondureña dedicada a la agricultura se estimó en el 52.9% o sea de 584,800 personas.

GRAFICA #1

MAPA DE HONDURAS POR DEPARTAMENTOS

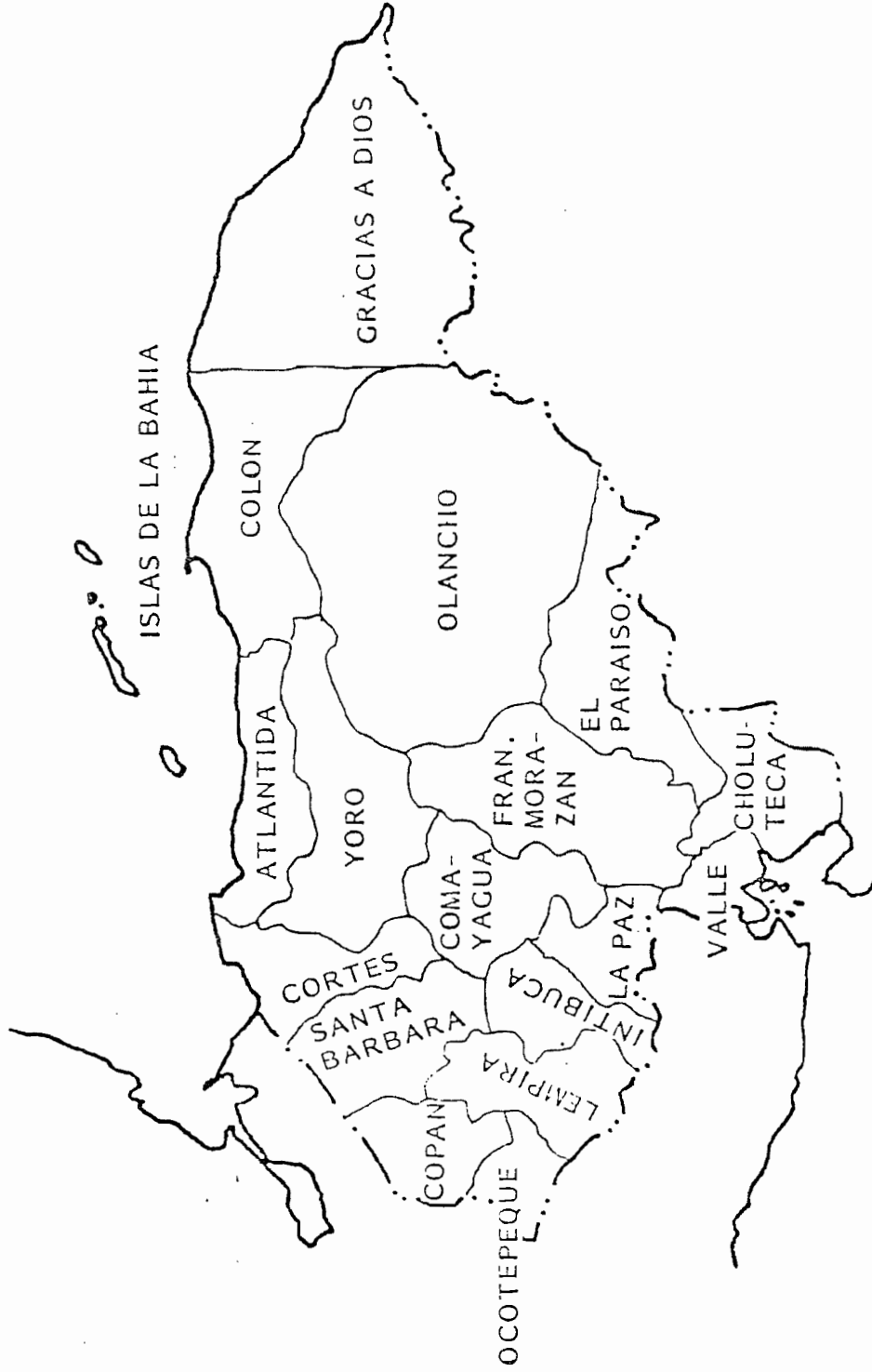

La mayor concentración de la población rural de Honduras se haya en aquellas de menor potencial agrícola, como el sur y suroeste del país, ésto es resultado de los patrones de asentamiento que data desde tiempos de la colonia, sin embargo dados los cambios estructurales se observa un flujo de migración interna que señala un movimiento de la población de sur y suroeste, hacia el norte y centro del país (Figura No. 2) concentrándose ésta en los departamentos de Cortés, Atlántida Yoro y Francisco Morazán.

La dirección de éste movimiento migratorio está relacionado con el desarrollo industrial agrícola y ganadero de las regiones y es impulsado principalmente por el sector privado con el apoyo del sector público.

La población está creciendo en 140,000 personas por año. Aún cuando la densidad de Honduras no es alta, especialmente en comparación con países como El Salvador, Costa Rica y Panamá; se observá una tasa de crecimiento alta que para el período de 1969-1985 es de 3.4% siendo una de las más altas en la América.

3. POLITICA ECONOMICA:

Honduras, considerado como un país agrícola en la cual su economía se fundamenta en éste sector, es lo que en gran medida ha inducido a creer que las políticas agrícolas del país están encaminadas principalmente a aumentar la producción agrícola y mejorar el bienestar rural. Uno busca en vano políticas consistentes para el desarrollo agrícola dentro de la estructura social existente que reformen la misma; en cambio han habido numerosas políticas generalmente sin coordinación, a menudo contradictorias entre sí que afectan la agricultura.

Las políticas del sector público son por supuesto el producto de ingredientes políticos, que sólo examinando las fuentes y las fuerzas relativas de estos ingredientes y la naturaleza de la estructura política dentro de la cual se resuelven los conflictos, puede entenderse porque han surgido tantas políticas contradictorias y porque las estrategias dominantes han favorecido al poderoso terrateniente y a los grupos urbanos relativamente acomodadas en vez de favorecer a los pequeños agricultores y trabajadores.

Es duro reconocer que el objetivo de la política agraria en el país no ha sido el desarrollo, ésta ha sido orientada a mantener el gobierno existente en el poder, cualquiera que ésta sea, ello equivale a preguntarse para ser mejor entendido, cuáles son los grupos de interés que han influido y se han beneficiado de esta política. Tradicionalmente, los más poderosos terratenientes, aliados con las élites comerciales, financieras y burocráticas que tienen intereses sociales y económicos similares, han sido los principales artífices y beneficiarios de dicha política. Ocasionalmente, grupos de consumidores urbanos organizados, también han tenido influencia. Los intereses de los pequeños agricultores de bajos ingresos y de los trabajadores agrícolas sin tierra han sido generalmente ignorados o han recibido un reconocimiento simbólico. Bueno es considerar, que la política es un método tanto para la aplicación de reglamentos y adjudicaciones como de legislación. Por ejemplo: las leyes del salario mínimo, impuesto a la renta y programas de bienestar social o reformas de tenencia de la tierra pueden legislarse sólo para que se vuelvan completamente inefectivos en la práctica.

FIGURA No. 2

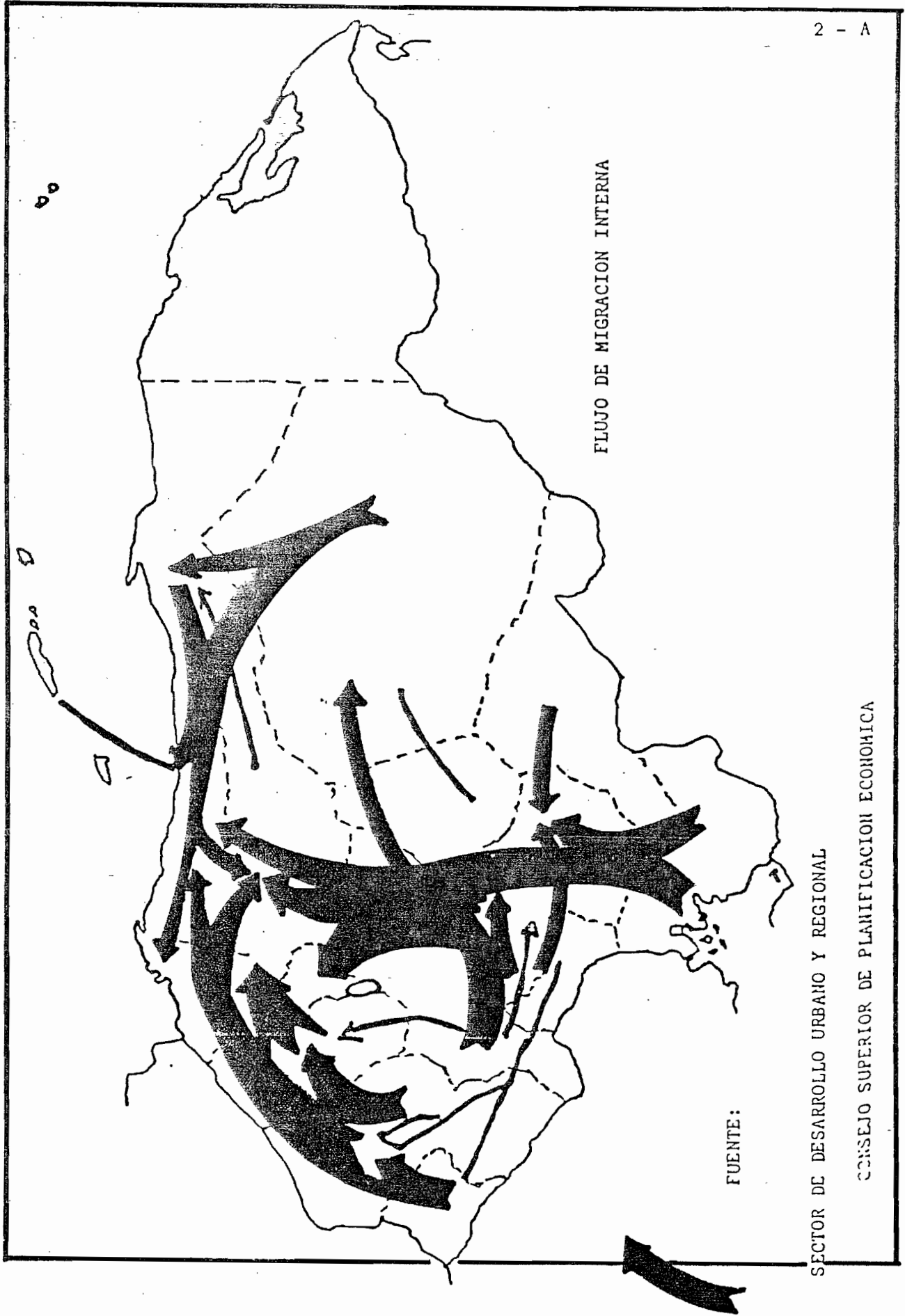

4. SITUACION ECONOMICA DE HONDURAS:

No se puede desconocer que Honduras en su economía ha venido enfrentando situaciones muy difíciles, como resultado de la situación mundial y su condición interna que impactan en gran medida y a la vez esta crisis se acrecienta por su localización dentro del área centroamericana con países convulsionados que traen la intranquilidad social, que agregado el proceso histórico que sigue determinado patron en su estructura productiva las orientaciones y deficiencias de la acción gubernamental en cuanto a política, económica y social, la población en definitiva y en especial la de escasos recursos es la que sufre de manera directa el deterioro económico.

Historicamente, dos economías se han desarrollado en Honduras, una nacional y otra, un enclave de compañías fruteras extranjeras. La economía nacional, formada de grandes latifundios y pequeñas fincas de subsistencia usando basicamente una tecnología tradicional dedicadas a la producción de granos básicos (maíz, frijol), café y ganado y en el norte, una economía separada que se desarrolló bajo el estímulo de inversiones realizadas por compañías norteamericanas, especialmente la United Fruit Company y la Standard Fruit Company; este sector produce bananos para el mercado mundial haciendo uso de buenas facilidades de transportación y una avanzada tecnología.

En un país como Honduras, con recursos de producción escasos, con un mercado reducido, sujetos a cuotas y precios internacionales y una producción con un consumo doméstico limitado, su economía se vuelve muy sensible a los cambios violentos o no, sean éstos ocasionados por diversas causas, producto de: recesiones, inflaciones y otras circunstancias que afectan a su economía dependiente y que a este deterioro ha venido contribuyendo el desempleo que anda alrededor del 18% de la población activa. Un desequilibrio fiscal cuyo déficit alcanza la cifra de uros 600 millones de lempiras y a lo que ha de agregarse el endeudamiento que en éste año de 1986 alcanza la cifra de 5,000 millones de lempiras, para lo que el país ha tenido que presupuestar 150 millones de lempiras mensuales para el pago de intereses de la deuda externa.

Este cuadro que observamos es el producto del carácter de un estado subsidiario que urge la toma de medidas correctivas y una política efectiva de desarrollo; situaciones que han conducido al país a la pérdida de sus reservas monetarias agravada en parte, dado que el sistema financiero internacional paró el acceso al financiamiento fácil que venía conveniendo al país que en la práctica proporcionó en gran medida la pérdida del poder adquisitivo de la moneda nacional, en otras palabras, una devaluación de hecho del lempira que en cierta medida contribuyó a la fuga de capitales en busca de una mayor rentabilidad con menor riesgo.

4.1 Estructura Actual de los Sectores de la Economía

Honduras considerado como un país agrícola-forestal, la no aplicación o la falta de una política para una eficiente explotación, niega toda posibilidad de desarrollo en éste sector tan importante para su economía. En las tierras de vocación forestal se ha estimado que 2 millones de hectáreas están sometidas a un proceso de deterioración acelerada, ya que son tierras en donde el campesino practica una agricultura migratoria y los incendios forestales des-

truyen los bosques en los períodos de mayor sequía. 3.9 millones de hectáreas cubiertas de bosque tropical húmedo ocupan tierras de muy buena calidad que si se explotaran de una manera eficiente podrían ser sumamente útiles para ampliar la frontera agrícola que vendría a sustituir tierras cansadas y sobre-utilizadas, que están ubicadas en áreas de alta concentración poblacional que limita la capacidad de la tierra para cultivar productos agrícolas y que debido a que un alto porcentaje de ésta, está compuesta de bosques o tierra no-cultivable; las posibilidades para la expansión en el futuro serían limitadas, si las condiciones actuales persisten.

Los sectores importantes en que se conforma la economía del país, sus estructura social excluye a los campesinos más pobres y los trabajadores campesino de la participación política. La política de gobierno a su vez tiende a reforzar la estructura tradicional; presiones exógenas y endógenas en favor de los cambios producen tensiones que van en aumento. Estos ocasionalmente, conducen abruptas discontinuidades en la estructura política y la estrategia.

4.2 Comportamiento del Sector Agropecuario dentro del PIB*

Honduras posee una base de recursos naturales relativamente abundante, no obstante, muchos de ellos como ser agua, tierra y recursos humanos están sub-utilizados y en muchos casos completamente desempleados.

Es evidente que su economía depende en gran medida del comportamiento del sector agropecuario y que éste igualmente en el desarrollo de los demás sectores, a la vez que se ve influenciado por ellos, especialmente entre los que existe un alto grado de asociación y dependencia mutua, como ocurre con la industria manufacturera, el comercio, los servicios, actividades bancarias y seguros.

El Cuadro No. 1 muestra la relación en el sector agropecuario y los demás sectores de la economía, basado en el valor del Producto Interno Bruto (PIB) a precios de 1966 para 1985 donde el sector agropecuario es el más importante dentro del PIB total, con una participación del 31.4% y un valor estimado de 599 millones de lempiras, incluyendo la silvicultura, la caza y la pesca, le siguen en importancia la industria manufacturera y el comercio que participan con el 14% o sea 268 millones de lempiras y el 12.4% o sea 237 millones de lempiras respectivamente del PIB total, las demás ramas de actividad consignadas en el cuadro No.1 decrecen sucesivamente y contribuyen con el 42.2 % del total y valor de 805 millones de lempiras.

* Producto Interno Bruto

CUADRO No. 1

ESTRUCTURA DEL PRODUCTO INTERNO BRUTO
(Costo de Factores a precios de 1966)

RAMA DE ACTIVIDAD	AÑO 1985	
	Millones Lempiras	Porcentaje(%)
1. Agricultura, Silvicultura, Caza y Pesca.	599	31.4
2. Explotación de minas y canteras	40	2.1
3. Industria Manufacturera	268	14.0
4. Construcción	78	4.1
5. Electricidad, Gas y Agua	39	2.0
6. Transporte, Almacenaje y Comunicaciones.	130	6.9
7. Comercio al por Mayor y Menor	237	12.4
8. Banca, Seguros y Bienes Muebles	72	3.8
9. Propiedad de Vivienda	145	7.6
10. Administración Pública y Defensa	96	5.0
11. Servicios Diversos	205	10.7
- Producto Interno Bruto Real a.c.f. Crecimiento Porcentual.	1,909 2.0	100.0
- Producto Interno Bruto Real a.p.c. Crecimiento Porcentual.	2,162 3.0	
- Producto Interno Bruto Real a.c.f. Crecimiento Porcentual.	5,919 5.7	

Fuente: Departamento de Estudios Económicos
Banco Central de Honduras.

No obstante, que el sector agropecuario participa en la generación del 31.4% del producto interno bruto y emplea casi dos tercios de la población económicamente activa; es insuficiente y retardado por bajos niveles de tecnología, pobre uso de recursos y otras numerosas limitaciones.

Honduras tiene una base relativamente abundante de recursos naturales especialmente grandes extensiones de tierras que pueden ser usadas con propósitos agrícolas, su tierra y recursos de agua o bien están subutilizadas o inadecuadamente e ineficientemente empleados. De igual manera grandes extensiones de tierra permanecen desempleadas o rudimentariamente explotadas, los bosques que representan un especial recurso natural para el país han sido irracionalmente explotados, perdiendo una gran cantidad de reservas y afectando adversamente el sistema ecológico. La actividad pesquera ha carecido de un adecuado y eficiente control poniendo muchas especies en peligro de extinción. El sector minero caracterizado por formas primarias de extracción con poco valor agregado, está básicamente bajo el control de compañías extranjeras y su contribución al desarrollo nacional ha sido tradicionalmente bajo. Adicionalmente el nivel medio de la calificación y productividad de los recursos humanos en Honduras es muy bajo. Sin embargo, esta base abundante de recursos naturales tiene un fuerte valor potencial en el proceso de desarrollo del país.

4.3 Estructura Socio-Económica:

Un serio problema en la estructura socio-económica hondureña es la concentración de la tierra. El 0.3% del total de las familias agrícolas poseen 27.4% del total de la tierra agrícola, 46% controlan sólo 12.4% de éste recurso y 31.2% de las familias agrícolas tienen insuficiente tierra, para generar ingresos que les permitan vivir una vida decente. Esta desigualdad en la distribución del recursos tierra ha creado serios problemas para la economía, tales como: la falta de un dinámico sector doméstico y la creación de un dualismo económico y sociológico entre los latifundios, operando con una tecnología relativamente avanzada y las pequeñas unidades de subsistencia (menores de 10 hectáreas) en las cuales, el 52.9% de la total fuerza de trabajo agrícola está localizada y cuya producción no ha sido asimilada por la economía de mercado, por lo que cualquier política tendiente a mejorar el desarrollo agrícola del país debe analizar cuidadosamente éste hecho y debe asignar especiales consideraciones para la extensión de los beneficios del desarrollo a mayor cantidad de gente.

La existencia de una estructura agraria como la descrita estaba provocada y carecía de falta de respuestas a los incentivos económicos en el país, que llevó a los planificadores hondureños a iniciar los primeros pasos en un proceso de desarrollo de reforma agraria con programas de redistribución de tierra y colonización, constituyendo uno de los principales objetivos en el presente programa de desarrollo de la reforma agraria.

Las principales características de la realidad hondureña han sido analizadas brevemente. De ello, algunas conclusiones pueden ser extraídas, relacionadas con las condiciones favorales y desfavorales existentes para la promoción de un continuo y autosostenido proceso de desarrollo. Dicho proceso debe incluir consideraciones relacionadas con el crecimiento y justicia social, aspectos que no necesariamente son complementarios y cuya realización puede requerir a ciertos niveles al sacrificio de uno en términos del otro, sacrificios que pueden implicar una definición clara de la meta primaria en el proceso indicado, el cual expresado como incrementos de la

productividad o eficiencia técnica vrs. sus incrementos en el bienestar del pueblo.

Por consiguiente, en la implementación de estrategias y políticas de cualquier programa de desarrollo es bueno considerar de un lado algunos factores desfavorables para las aspiraciones de progreso en Honduras como:

1. La deficiente utilización de los recursos naturales y humanos.
2. El existente sistema de tenencia de tierra con un alto grado de concentración de tierra en poder de una minoría de la población, afectando las condiciones de bienestar de una mayoría.
3. El bajo nivel de calificación y calificaciones de los recursos humanos.
4. La falta de adecuadas fuentes de financiamiento interno.
5. Un deficiente e incompleto sistema educacional, el cual no ha sido orientado a la fomentación del proceso de desarrollo, tampoco a entender los beneficios indicacionales a una mayoría de la población.
6. La vulnerabilidad de las exportaciones de Honduras en los mercados internacionales, provocando por su dependencia de unos pocos productos agrícolas y materias primas y por tener un status no dominante en esos mercados.
7. Deficiencia en la infraestructura social, como ser: la falta de hospitales, escuelas, centros recreacionales, viviendas, etc.

Por otro lado, existen algunos factores favorables que pueden ser vistos como potencialidades para la promoción del desarrollo en Honduras como:

1. Una base abundante de recursos naturales y humanos.
2. La nueva infraestructura física, un importante resultado de pasados planes de desarrollo, especialmente los implementados en el período de 1965 - 1969 a 1969 - 1971 y estos últimos períodos.
3. La ventaja comparativa de Honduras, dada por su localización geográfica en medio del continente americano cerca de importantes mercados mundiales y la existencia de costas en los dos océanos: Atlántico y Pacífico.
4. La conciencia social y cívica del pueblo hondureño de la necesidad de mejoramiento del sistema económico.

Considerada la situación del país, se observa un deterioro en su nivel de vida que abre cada vez la brecha de la pobreza y la miseria en amplios sectores de la población, donde se vislumbraría convivir en un clima social muy grave de consecuencias impredecibles de no haber respuestas con soluciones claras al conflicto económico social y que puede llegar a generar una agunización de los niveles de extrema pobreza, provocando insatisfacción de las necesidades básicas en la población que se viene manifestando por el desequilibrio existente, el excesivo gasto público del Estado que en gran parte ha contribuido al endeudamiento creciente del país, agotamiento de las reservas y limitando el financiamiento exterior de manera fácil. Por otro lado,

la contracción de los gastos sociales del Estado, el encarecimiento de los servicios públicos (agua, energía eléctrica, teléfono, etc.), el aumento del desempleo, el bajo ingreso per cápita, la inadecuada distribución del ingreso. Así mismo, la insatisfacción en aquellas necesidades básicas como ser, una deficiente alimentación y nutrición. El balance negativo en vivienda, educación, en especial en la población rural, así como en los sectores marginales donde la acción del Gobierno no alcanza a llegar. Ha de agregarse a éste cuadro el explosivo crecimiento demográfico del país, considerado entre los más altos del mundo, a sólo comparado con algunos países del continente africano.

5. SITUACION RELIGIOSA

Algunos líderes religiosos han venido sosteniendo que la iglesia ha perdido su influencia tradicional y tangible en el mundo. Esto en primer lugar, como resultado de un proceso de secularización, acusando de esta pérdida al mundo pecador; o visto de otro ángulo como el reto de una posibilidad que se abre para el testimonio del cristiano en un mundo de condiciones tan desfavorables. La diferencia depende del concepto que se tenga sobre la relación que debe existir entre la Iglesia y el mundo.

En una situación como la que se presenta, existe una confusión a cerca de si el cristiano debe mezclarse o no en los eventos culturales, sociales o políticos, que es propio de una idea inadecuada o de un énfasis indebido a algunas de las tres esferas de la realidad única, el mundo de la Iglesia y el Reino; ya sea identificándose con una sola de ellos, separándolas entre sí o bien por un énfasis incorrecto en alguna de esta esferas, sin tener una clara comprensión de las demás.

Podría entonces preguntarse el testimonio en el mundo, ¿Ha de darlo el creyente en Cristo Jesús individualmente o la Iglesia corporativamente? ¿Los laicos o los ministros del Evangelio?

Iniciemos esta parte quizás con una profunda convicción de descubrir la pauta a seguir por el cristiano en su andar por el mundo, este mundo del que no es pero en el cual está y al que se siente llamado a transformar conforme a la voluntad redentora de Dios en Cristo.

El testimonio del cristiano en el mundo sea éste de palabra o de hecho, de actitudes y compromisos; requiere constante gallardía. El evangelio es un mensaje eterno y no se pueden eludir las dimensiones cívicas, culturales y seculares de nuestra fe, porque es una forma de desobediencia y de la Palabra de Dios. ¿Cómo debe ser el cristiano auténtico en la actualidad en un país como Honduras?

En las Sagradas Escrituras, encontramos un texto muy interesante donde Lucas mismo explica con claridad su propósito y misión que los cristianos deberíamos tomar como base para poder contestarlas.

"El Espíritu del Señor está sobre mí, porque me ha consagrado para llevar las buenas noticias a los pobres; me ha enviado a anunciar libertad a los presos, y dar vista a los ciegos; a poner en libertad a los oprimidos; a anunciar el año favorable del Señor".

(Lucas 4:18-19
Versión Popular).

1. Las Religiones, Desarrollo y Crecimiento

En cuanto a la enseñanza de la fe evangélica, Honduras es en términos relativos, nueva, no se conoce en toda su extensión el desarrollo y crecimiento de la obra religiosa y no se cuenta en la actualidad con un centro de investigación socio-religioso que demuestre la situación real del movimiento inter-religioso del país. Lo poco que se conoce en éste campo es el resultado de investigaciones parciales que en muchos casos hasta son manipulados a su conveniencia por grupos independientes que los han realizado.

Aún cuando antes de los años de 1900, emigrantes nominalmente protestantes se agrupaban en una que otra congregación, luego que a la llegada de misioneros eran bautizados; por lo general estos grupos se mantenían en un aislamiento debido a las condiciones de vida y falta de comunicación. No es hasta partir de los años de 1900 que las iglesias protestantes han venido mostrando un constante crecimiento, que aún cuando el mismo no ha correspondido a las constantes revoluciones, en las cuales ha vivido el país desde su independencia, a su inestabilidad política, a la pobreza sostenida en que se ha mantenido y otras limitaciones propias.

En cuanto a la Iglesia Católica Romana, es la primera en el campo religioso en Honduras, pues ésta llegó con los primeros colonizadores por lo que se reconoce por cantidad de profesante como la religión predominante. Sin embargo, ha tenido limitaciones en su desarrollo y crecimiento, manteniendo una población dispersa y normalmente conservativa, debido ha que en los últimos años se enfrenta a dos movimientos internos: la reforma social y el movimiento carismático.

Sin embargo, con todas las limitaciones que las instituciones religiosas han sufrido, se ha observado un desarrollo y crecimiento en las iglesias y población evangélica donde no sólo se ha limitado a la enseñanza de la fe y doctrina propia, sino que paralelamente se han fundado: escuelas, colegios, hospitales, librerías, escuelas técnicas y una serie de servicios para beneficio de las comunidades, lo que ha contribuido al fortalecimiento de las mismas.

La falta de registros apropiados llevado por las iglesias (con algunas excepciones) no ha permitido presentar una información que demuestre el crecimiento real de las iglesias en el país y por ende de la comunidad evangélica pero no obstante, se han hecho algunos ejercicios con la información proporcionada y el material que se ha tenido al alcance para tener aproximaciones y que más adelante se presentan.

2. Composición Religiosa del País:

Podría decirse, que en Honduras la fe religiosa es conformada por la iglesia católica, protestantes, distribuidos entre varias denominaciones y grupos independientes; algunas sectas como ser: la iglesia de los Santos de los Últimos Días (Mormones) con una congregación de 60,000; los Adventistas, con una congregación de 18,500; los Testigos de Jehová y podrían agregarse grupos espiritistas, los cuales tienen su asiento principalmente en la costa norte del país.

FIGURA 3
COMPOSICION RELIGIOSA

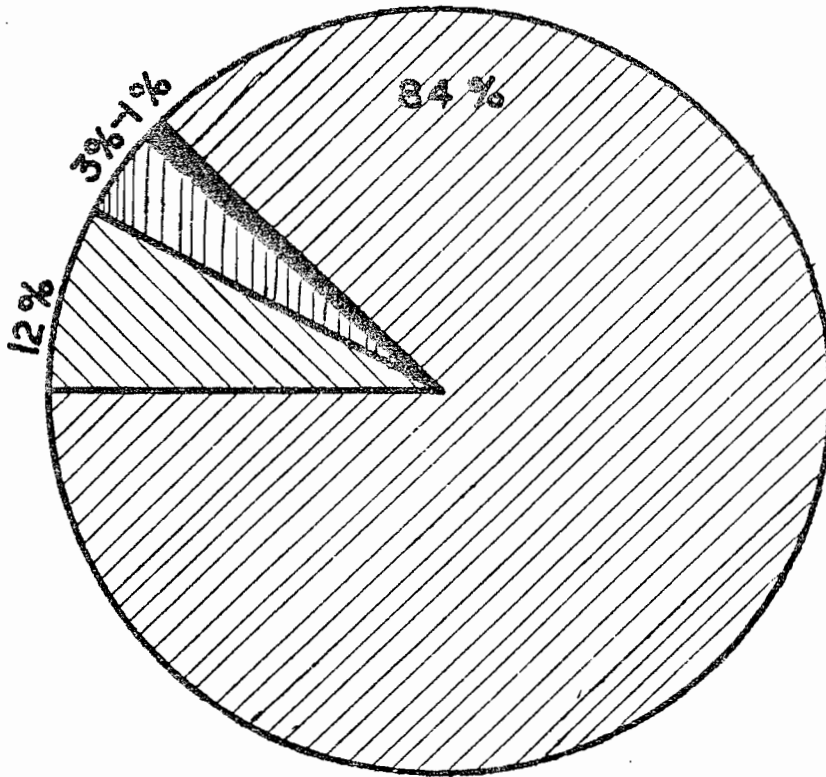

La comunidad protestante a 1985 se ha estimado en las que pueden llamarse "evangélicos" en 447,939 entre los que pueden mencionarse: las iglesias litúrgicas con el 2.2%, evangélicos con el 45.7%, evangélicos pentecostales con el 38.9% y otros con el 13.2% que juntos representan un 11.7% de la población total del país. Otras sectas con 114,786 que representan el 3% de la población total, católico-romanos 3.214,008, entre practicantes y no practicantes, que representan el 84.3% de la población del país, estimándose una población de 38,494 que representa aproximadamente el 1% del total del país de aquellos que dicen no profesar ninguna religión y los que se hacían llamar ateos; figura No. 3.

Importante es mencionar que en los últimos cinco años, se ha experimentado un crecimiento sostenido significado de la comunidad protestante y sobre todo con una tendencia de recuperar la unidad de la Iglesia, motivándoles a través de reuniones y conferencias patrocinadas por instituciones cristianas de común acuerdo con los líderes de las diferentes denominaciones en el país.

En el cuadro No. 2 observamos que el crecimiento de la comunidad evangélica en el período de 1981 a 1985 a una tasa de 9.7% anual

CUADRO No. 2

HONDURAS: POBLACION EVANGELICA

DENOMINACIONES	1981	1982	1983	1984	1985
Litúrgicas	6,827	1,490	8,217	9,014	9,950
Evangélicos	139,478	153,007	167,849	184,131	204,596
Evangélicos Pentecostales	118,504	129,998	142,608	156,608	173,833
Otras	40,357	44,271	48,566	53,276	59,560
TOTAL -----	305,166	334,766	367,240	402,862	447,939

La población protestante en el país desde sus primeros años hasta nuestros días ha mantenido un comportamiento que aunque lento, es relativamente aceptable, considerando las condiciones y las limitaciones del medio en que se ha venido desarrollando.

Haciendo uso de los escasos datos estadísticos que ha sido posible realizar, por un lado vemos que: la membresía protestante de 1935 a 1956 creció al 2.2% y que de 1965 a 1980 a una tasa de crecimiento anual del 13.4%. Por otra parte, la membresía total protestante en el país aumentó en una proporción anual de 1.6% entre 1936 y 1950; de 1950 a 1960, aumentó en 7.4% y entre 1965 y 1978 a una tasa del 12.4% anual.

GRAFICA Nº 4
HONDURAS: POBLACION EVANGELICA
1981- 1985



GRAFICA No. 4-A

HONDURAS: POBLACION EVANGELICA

1978 - 1985

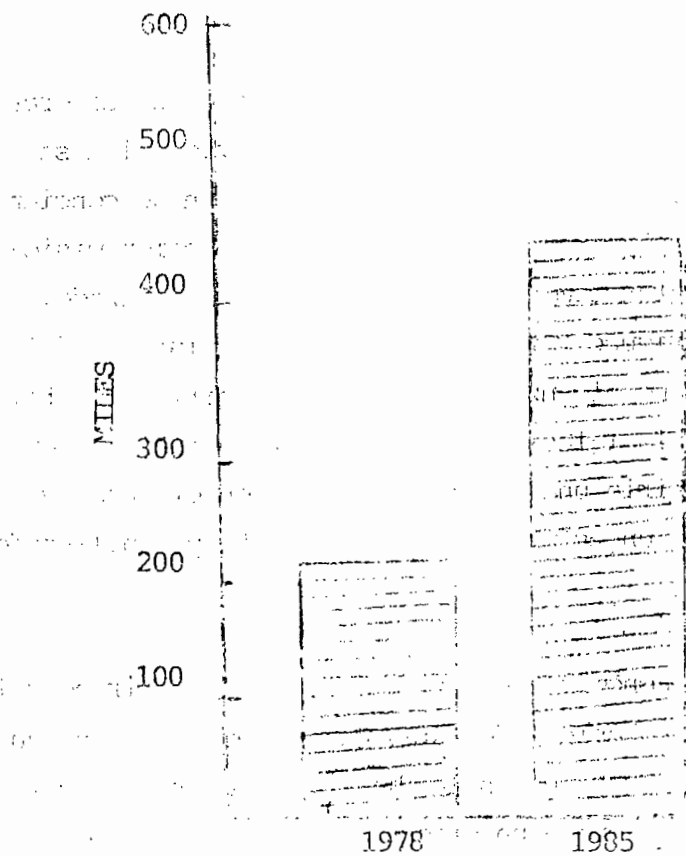

1978 1985

La falta de información consistente, al analizar los datos relativos que se tienen, se ha tomado como base el resultado de la información de la última encuesta levantada por VMH. (Mayo, 1986), cifras en cuanto a la membresía evangélica registrada. Luego han sido de utilidad para calcular y verificar los datos que se ofrecen en el Cuadro No. 2 y que son una aproximación a la realidad actual que comprenden el período 1981 - 1985, partiendo de los datos de la membresía de 1978, para obtener la comunidad protestante.

Con las cifras totales del cuadro en referencia en la figura No. 4 se ilustra el comportamiento de éste crecimiento poblacional protestante en la que puede observarse la tendencia de crecimiento a una tasa compuesta anual de 9.7%.

Si los cambios concretos que a partir de éste diagnóstico se esperan para cinco a diez años podrían ser una iglesia incorporada al desarrollo socio económico de las comunidades, como expresión de conciencia y compromiso con una teología Cristo-Céntrica; proyección misionera en cumplimiento a la gran comisión y un liderazgo organizado, maduro y comprometido a enriquecer y agilizar más el ministerio del Cuerpo de Cristo hacia los no alcanzados material y espiritualmente, dado que la comprensión de la iglesia local en cuanto a cuál es su vocación de servicio permitiría una mejor identidad con el objetivo de la iglesia, creando ésto un esfuerzo paralelo, justo y equilibrado: Cuerpo de Cristo-Comunidad.

El subdesarrollo social y económico de Honduras se deja sentir no sólo por la escasez de los medios básicos de subsistencia humana, sino que además por la escasez de líderes que en la dirección de organizaciones pastorales y religiosas no ostentan un grado de educación teológica, social, política, etc., que garantice una ejecutoria congruente con su realidad, de ahí, la necesidad imperiosa de planes agresivos de capacitación y formación de cuadros pastorales y de liderazgo a fin de lograr un trabajo ministerial más experimentado y fortalecido.

Finalmente, en Honduras se encuentran los grupos étnicos que por su situación de vida, por sus costumbres primitivas en lo social, económico, político, etc., requieren de asistencia, entre los que se puede identificar:

1. Los Negros Caribes

Comprenden alrededor del 2.5% de la población. viven en diversos asentamientos a lo largo de la Costa Norte, entre el río Sico en el este y la frontera con Guatemala al oeste, consideran ser católico-romanos. Sin embargo, han obtenido fuertes elementos de su religión y cultura original, roja caribe. Fueron deportados de San Vicente a las Islas de la Bahía por los británicos en 1797. De las Islas de la Bahía los negros caribes emigraron a tierra firme donde formaron pequeños asentamientos a lo largo de la costa del Caribe, desde Belice a Nicaragua; población más grande la encontramos en Honduras.

Algunos negros caribes son muy supersticiosos, le tienen miedo a los espíritus de los muertos. Con mucha frecuencia, el remedio para sus enfermedades implica danzar toda la noche y la posesión de espíritus. Practican cierto grado de poligamia; los festivales especiales de la comunidad son ofrecidos en honor al Santo Patrón de la Villa o Aldea. Son pocos de ellos que profesan la fe evangélica, aunque los Anglicanos, Metodistas, Fraternidad de Plymouth, Menonitas y otros grupos protestantes tratan de establecer iglesias entre ellos. El Nuevo Testamento fue traducido al caribe por el Instituto Lingüístico de Verano en Guatemala recientemente. Porciones de la Escritura se pueden obtener en caribe y muchos negros caribes son instruidos en español o en inglés.

2. Afro-Americanos

Como resultado de uniones de negros con otras razas, especialmente blancos e indígenas americanos, está la población que se le denomina agro-americana que se acerca a un 5.5% de la población total del país. La mayoría hablan inglés o criollo como primer idioma y algunos son bilingües, pues el uso del español aumenta.

Muchos de los primeros Afro-Americanos fueron residentes de las Islas de la Bahía, las que estaban bajo el control inglés hasta 19859.

La población isleña original vino de las Islas del Cayman en los años 30, pero eventualmente algunos emigraron a tierra firme en busca de trabajo en compañía de los nuevos emigrantes afroamericanos que habían llegado procedentes de las Indias Occidentales. La mayoría de los negros indios eran nominalmente protestantes, habían sido bautizados por los Anglicanos, Metodistas o Iglesias Bautistas, formadas en el Occidente por los misioneros ingleses durante los años de 1,700.

La mayoría de los afro-americanos en Honduras son nominalmente protestantes, aunque hay congregaciones protestantes entre ellos, principalmente Adventistas, Episcopales, Iglesia de Dios, Cleveland, Metodistas, etc, menos del 10% de la población afroamericana son protestantes verdaderos y algunos de ellos se han convertido

al catolicismo romano.

3. Indi-Americano

Hay algunos grupos de tribus indio-americanos que son aproximadamente el 7% de la población del país. Este grupo incluye:

Misquitos, Sumos Payas y Xicaques, quienes han mantenido su cultura sin igual y su lenguaje. Otros grupos indígenas han sido grandemente asimilados dentro de la cultura latina de habla hispana, aunque algunas personas de edad avanzada hablan español y su dialecto indio.

Se estima que un 6% de éste grupo está en proceso de asimilación dentro de la cultura latina donde se incluyen los Lencas en los

Departamentos de: Intibucá, La Paz y Lempira; Chortí en Copán, Pipil en Ocotepeque y los Xicaques en Olancho, Yoro y Morazán.

Se encuentra también un grupo aislado que no se ha culturizado de

de los indios Xicaques en la Montaña de la Flore, en el centro de Honduras. En 1972, los trabajadores de SIL estuvieron viviendo entre ellos, en la Montaña de la Flore el trabajo de traducción era difícil y el progreso lento; tienen un pequeño grupo de creyentes y un templo.

El grupo más grande de india-americanos que no se ha culturizado es la población misquita que habita en la costa de la Mosquitia en el noroeste de Honduras. Los misquitos en las tierras bajas de la costa del caribe en comunidades de 100 a 500 personas. Usan canoas y balsas en los ríos y canoas grandes y botes en el océano; viven prácticamente de la pesca, caza y de lo poco que cultivan en forma rudimentaria (machete y quema)

Aunque los Misquitos han conservado su lenguaje y cultura, cambios significantes han sucedido en sus creencias religiosas. Los Moravos han logrado bastantes adeptos desde 1930. Los ministerios de los Bautistas han tenido éxito particular entre los misquitos desde 1960. No así, los Metodistas ingleses cuyos resultados no han sido duraderos, mientras las actividades misioneras de los anglicanos han producido un número de congregaciones en las agrupaciones costeras entre los misquitos y los residentes de los indios occidentales.

Los grupos que viven en regiones aisladas que por la topografía de su terreno no ha sido posible la apertura de caminos; dichos terrenos no son de vocación agrícola que por la falta de aplicaciones técnicas agrícolas continúan con procedimientos tradicionales primitivos que ocasionan hasta la pérdida de la fertilidad de las pocas tierras que poseen, por ejemplo: El Paya vive en las más altas montañas de Olancho, donde habitan en los pueblos ribereños de Dulce Nombre de Culmí, Santa María del Carbón y Malacones. La población Paya total es solamente cerca de 300. Ellos aún usan su propio lenguaje aunque muchos payas son bilingües. En 1972, SIL reportó una congregación protestante independiente de cerca de 100 creyentes en Malacones, lugar en donde la mayoría de las 30 familias payas han sido convertidos. Ellos realizan sus propios cultos de adoración y leen las Escrituras en español.

La Misión Mundial del Evangelio tenía un punto de predicación en Culmí, pero no habían evidencias del Evangelio en el Carbón, localizado a unos dos días de camino de Culmí.

Finalmente puede agregarse que en Honduras se está sintiendo la influencia ocasionada por aproximadamente 25,000 refugiados salvadoreños que viven en 6 o más campamentos dentro del territorio. Muy pocos varones entre 14 y 40 años viven en los campamentos porque ellos están involucrados en la guerra civil actual en el Salvador, o ya han muerto. La mayoría de los refugiados son mujeres, niños y hombres mayores. Entre 75,000 y 80,000 refugiados de parte de Nicaragua cruzando la frontera y que cada vez esta cantidad aumenta por la persecución en su propio país. Esta población flotante ha influido en un crecimiento aparente en las congregaciones evangélicas mayormente en las áreas afectadas.

Los grupos arriba mencionados están involucrados en los programas de asistencia espiritual de WIT-H, a través de la iglesia local y otras entidades cristianas de servicio para lo cual se ha diseñado un curriculum de actividades pragmáticas dirigidas especialmente a las necesidades de estos grupos étnicos.

Existen grupos religiosos en Honduras como: la Secta Momona, Testigos de Jehová, Budistas, Musulmanes, Bahais, otras, etc., con los cuales no se puede establecer nexos para desarrollar programas conjuntos, dado que éstos son considerados heréticos o diabólicos por el Movimiento Evangélico Nacional, y aún por los católicos Romanos. Por otro lado, su misma estructura religiosa doctrinal no permite posibilidades de un trabajo de evangelismo con proyección comunal por sus grupos dogmáticos-fanáticos.

S E C C I O N I I

CUADRO DE DENOMINACIONES E IGLESIAS DEL MOVIMIENTO
EVANGELICO DE HONDURAS

Se presenta en esta sección el "Cuadro de las Denominaciones" e Iglesias Independientes del Movimiento Evangélico de Honduras" que nos ofrece datos interesantes de la situación de las iglesias cristianas. En la misma observamos que para fines del año de 1985 habían por lo menos 2,644 congregaciones evangélicas organizadas y 645 misiones (campos de trabajo), con unos 149,313 miembros bautizados estimándose una "Comunidad Evangélica" en el país de 447,939. Cálculo que se basa en la fórmula de: "miembros por 3 = Comunidad Evangélica" ($M \times 3 = CE$) estimándose ésta en un 11.7% de la población nacional.

CODIGO	NOMBRE Y DIRECCION DE LA SEDE NACIONAL	NOMBRE Y DIRECCION DEL NEXO INTERNACIONAL	NUMERO DE IGLESIAS	NUMERO DE MISIONES	NUMERO DE CAMPOS BLANCOS	NUMERO DE MIEMBROS BAUTIZADOS	NUMERO DE ASISTENTES CULTO PRINCIPAL	ESTIMACION DE LA COMUNIDAD EVANGELICA
1 AACJ	ASAMBLEA APOSTOLICA DE LA FE EN CRISTO JESUS Calle 8 - 9 Ave. 5 Barrio Medina San Pedro Sula Apdo No. 17-26 Pastor: Daniel Ruiz Picado Telf. 52-72-72	ASAMBLEA APOSTOLICA DE LA FE EN CRISTO JESUS	5	1	2	372	495	1,116
2 ADH	ASAMBLEA DE DIOS HONDUREÑA Calle Real No. 1420 Barrio Buenos Aires Tegucigalpa, D.C. Pastor: José Perozín	MISION DE LAS ASAMBLEAS DE DIOS DO BRAZIL Río de Janeiro						Nota # 1
3 AFPB	ASAMBLEA EVANGELICA PENTECOSTES "BETSAIRA" Colonia Altamira 5 Calle 21-D Apertado No. 937 San Pedro Sula Pastor: Adán Villanueva							Nota # 1

CODIGO	NOMBRE Y DIRECCION DE LA SEDE NACIONAL	NOMBRE Y DIRECCION DEL NEXO INTERNACIONAL	NUMERO DE IGLESIAS	NUMERO DE MISIONES	NUMERO DE CAMPOS BLANCOS	NUMERO DE MIEMBROS BAUTIZADOS	NUMERO DE ASISTENTES CULTO PRINCIPAL	ESTIMACION DE LA COMUNIDAD EVANGELICA
4 AICH	ASAMBLEA DE IGLESIAS CRISTIANAS EN HONDURAS Casa No. K-29 24 calle entre 14 v 15 ave Col. Flores del Valle San Pedro Sula	ASAMBLEA DE IGLESIAS CRISTIANAS 7 West 110th Street New York, New York EE.UU.	5	0	6	140	325	420
5 AB	ASOCIACION BAUTISTA Barrio El Tejar La Esperanza, Intibucá Apartado No. 5 Supervisor: Harold Priday		1	0	1	100	80	300
6	ASOCIACION EVANGELICA CRUZADA DEL EVANGELIO Oak. Ridge, Islas de la Bahía Superintendente: Enrique Olín	THE GOSPEL CRUZADE INCORPORATED Route 2, Box 279 Bradenton, Florida, 33508						Nota # 1

CODIGO	NOMBRE Y DIRECCION DE LA SEDE NACIONAL	NOMBRE Y DIRECCION DEL NEXO INTERNACIONAL	NUMERO DE IGLESIAS	NUMERO DE MISIONES	NUMERO DE CAMPOS BLANCOS	NUMERO DE MIEMBROS BAPTIZADOS	NUMERO DE ASISTENTES CULTO PRINCIPAL	ESTIMACION DE LA COMUNIDAD EVANGELICA
7 AEMZ	ASOCIACION EVANGELICA MENONITA ZION Bo. Inglés, 1 calle, casa No. 43 Detrás de los Bomberos Apartado No. 3, La Ceiba Superintendente: Tomás J. Hines Telf. 42-21-43	THE WESLEYAN CHURCH Box 2000 Marion, Indiana 46952 EE.UU. Telf. 317-6744301	5	1	2	109	260	327
8 AEMS	ASOCIACION EVANGELICA MONTE SINAI (IND.) Col. Trinidad, Calle principal, 2do callejón Tegucigalpa, DC. Apartado No. 207 (TBU) Pastor: Luis Fiallos		6	0	4	175	226	525
9 AEP	ASOCIACION EVANGELICA PENTECOSTES ECOS DEL CALVARIO Calle No. 7, Colonia La Travesía Tegucigalpa, D.C. Apartado No. 30 - Comayagua Pastor: José Manuel Hernández		1	0	0	25	60	75

CODIGO	NOMBRE Y DIRECCION DE LA SEDE NACIONAL	NOMBRE Y DIRECCION DEL NEXO INTERNACIONAL	NUMERO DE IGLESIAS	NUMERO DE MISIONES	NUMERO DE CAMPOS BIANCOS	NUMERO DE MIEMBROS BAUTIZADOS	NUMERO DE ASISTENTES CULTO PRINCIPAL	ESTIMACION DE LA COMUNIDAD EVANGELICA
10 AIBC	ASOCIACION DE IGLESIAS BAUTISTAS CONSERVADORAS DE HONDURAS Col. Satélite Casa N°-15 Comayaguella, D.C. Apartado No. T-185 Telf. 33-11-90 Pastor: Héctor Newman	CONSERVATIVE BAPTIST HOME MISSION SOCIETY P.O. Box 828 Wheaton, IL. 60187 EE.UU.	118	1	0	2,269	3,777	6,807
11 AIBN	ASOCIACIONES DE IGLESIAS BAUTISTAS NACIONALES DE HONDURAS Coyoles Central, Olanchito Pastor: Encarnación Sánchez		5	2	3	264	605	792
12 AIC	ASOCIACION DE IGLESIAS EL CALVARIO DE HONDURAS Col. 21 de Octubre Sector 1, Bloque No. 9, Casa No. 6 Apartado No. 598 Tegucigalpa, D.C. Pastor: José Inestroza Telf. 32-28-98	CONTINENTAL MISSIONARY CRUSADE Box 70 Webb City, MO 64870 EE.UU. IGLESIAS EVANGELICA EL CALVARIO Apartado No 2, Ciudad de Guatemala Guatemala	7	0	0	425	485	1,275

CODIGO	NOMBRE Y DIRECCION DE LA SEDE NACIONAL	NOMBRE Y DIRECCION DEL NEXO INTERNACIONAL	NUMERO DE IGLESIAS	NUMERO DE MISIONES	NUMERO DE CAMPOS BLANCOS	NUMERO DE MIEMBROS BAUTIZADOS	NUMERO DE ASISTENTES CULTO PRINCIPAL	ESTACION DE LA COMUNIDAD EVANGELICA
13 AIEC	ASOCIACION DE IGLESIAS EVANGELICAS CENTROAMERICANAS DE HONDURAS 5 Calle NO. 315 entre 3 y 4 calle Apartado No. 70, Comavaguella, DC Telf. 22-47-67 Pastor: Julio Marriaga	CMV INTERNATIONAL 8625 La Prada Dr. Dallas, TX. 75228 EE.UU.	154	21	33	7,613 3,381	22,839	Nota # 8
14 AIEE	ASOCIACION DE IGLESIA EVANGELICA "EMANUEL" Bo. Los Andes 9 calle "B" No. 140, 15 Ave. Apartado No. 303, San Pedro Sula Pastor: Francisco Orozco A. Telf. 52-32-86	EVANGELICAL FAITH MISSION, INC. Box 617 Bedford, IN 47421 EE.UU.	8	13	8	403	1,240	1,209
15 AISE	ASOCIACION DE IGLESIAS "SALAS EVANGELICAS" Barrio La Guadalupe 2 Calle y 2 Ave. Apartado No. 453, Tegucigalpa Secretario General: Manuel Nasra-lla.	(PLYMOUTH BRETHREN/HERMANOS LIBRES) CHRISTIAN MISSIONS IN MANY LANDS P.O. Box 13 Spring Lake, New Jersey 07762 EE.UU.	164	0	0	15,000	45,000	

CODIGO	NOMBRE Y DIRECCION DE LA SEDE NACIONAL	NOMBRE Y DIRECCION DEL NEXO INTERNACIONAL	NUMERO DE IGLESIAS	NUMERO DE MISIONES	NUMERO DE CAMPOS BLANCOS	NUMERO DE MIEMBROS BAUTIZADOS	NUMERO DE ASISTENTES CULTO PRINCIPAL	ESTIMACION DE LA COMUNIDAD EVANGELICA
16 AMC	ASOCIACION MINISTERIOS CRISTIANOS (INDEPENDIENTE) Col El Hogar, Bloque K-N-S Apartado No. 32 Tegucigalpa, D.C. Pastor: Roberto Ventura		13	16	6	922	1,468	2.766
17 AMP	ASOCIACION MISIONERA PENTECOSTAL Col. Las Mercedes, 2da entrada Casa No. 724, Comayaguela, D.C. Pastor: José Isabel Salazar	MOVIMIENTO MISIONERA PENTECOSTAL INCOPORADO Puerto Rico, Milonky, P.R.	5	0	1	89	87	267
18 AMH	AVANCE MISIONERO HONDURAS Apartado No. 22 Telf. 72-00-41 Comayagua	ASOCIACION PUBLICA Y MISIONERA Calle Visalía, Bloque No.1 Santa Juanita, Bayamín Puerto Rico 00620						

CODIGO	NOMBRE Y DIRECCION DE LA SEDE NACIONAL	NOMBRE Y DIRECCION DEL NEXO INTERNACIONAL	NUMERO DE IGLESIAS	NUMERO DE MISIONES	NUMERO DE CAMPOS BLANCOS	NUMERO DE MIEMBROS BAUTIZADOS	NUMERO DE ASISTENTES CULTO PRINCIPAL	ESTIMACION DE LA COMUNIDAD EVANGELICA
19 CBG	CAPILLA BAUTISTA GRACIA Barrio Reparto Arriba Calle principal 2 cuadras del derrumbe antiguo Tegucigalpa, D.C. Apartado No. 1449 Pastor: Roberto Enrique Pineda		4	2	0	100	186	300
20 CAI	CENTRO DE AVIVAMIENTO INTERNACIONAL Frente Supermercado La Colonia Apartado No. 1822 Telf. 22-51-57 Pastor: Joe Walter	HOUSTON REVIVAL CENTER 13120 LUTHE Houston TX 77039 EE.UU.	30 (10)	4 Nota #8		447	466	1,341
21 CCRC	CENTRO CRISTIANO DE RENOVACION CARISMATICA "EL CENACULO" Col. Rubén Darío 6 calle Apartado No. 1910 Tegucigalpa, D.C. Telf. 32-53-79/32-53-20	CONCILIO GENERAL DE LAS ASAMBLEAS DE DIOS 14-43 Boon Bonville Springfield, Misuri 65802 EE.UU.	1	9	0	485	792	1,455

CODIGO	NOMBRE Y DIRECCION DE LA SEDE NACIONAL	NOMBRE Y DIRECCION DEL NEXO INTERNACIONAL	NUMERO DE IGLESIAS	NUMERO DE MISIONES	NUMERO DE CAMPOS BLANCOS	NUMERO DE MIEMBROS BAUTIZADOS	NUMERO DE ASISTENTES CULTO PRINCIPAL	ESTIMACION DE LA COMUNIDAD EVANGELICA
22 CFC	CENTRO DE FORMACION CRISTIANA (ASOCIACION BRIGADAS DE AMOR CRISTIANO) Col. Las Palmas, detrás de graneros del Banco IHMA Director: Rafael Fiallos Fernández Pastor: Leopoldo Luna Telf. 32-16-01 Apdo. No. 20, Teg.		8	0	0	975	1,035	2,925
23 CIP	CONCILIO DE IGLESIA PENITEOCOSTAL Barrio Arriba, Comayagua Apartado No. 150 Comayagua Supervisor: Ismael Guerra	INTERNATIONAL CHURCH OF GOD PENITE-COSTAL Valley of Cedron, Inc. State of N.Y. 2,700 Randall Ave. Dep. 3M Bronx N.Y. 10465	2	0	3	55	100	165
24 CEAD	CONFERENCIA EVANGELICA DE LAS ASAMBLEAS DE DIOS EN HONDURAS Col. Altiplano Apartado No. 1512, San Pedro Sula Telf. 52-22-40; 53-16-72 Pastor: Efraín Aguilar Director: José Antonio Romero	ASSEMBLIES OF GOD Division of Foreign Missions 1445 Boonville Ave Springfield, MO 65802	392	34	22	10,156	5,501	30,468

CODIGO	NOMBRE Y DIRECCION DE LA SEDE NACIONAL	NOMBRE Y DIRECCION DEL NEXO INTERNACIONAL	NUMERO DE IGLESIAS	NUMERO DE MISIONES	NUMERO DE CAMPOS BIANCOS	NUMERO DE MIEMBROS BAUTIZADOS	NUMERO DE ASISTENTES CULTO PRINCIPAL	ESTIMACION DE LA COMUNIDAD EVANGELICA
28 HUC	HERMANOS UNIDOS EN CRISTO EN HOND. Barrio La Isla Atrás del Estadio Ceibeño Apdo NO. 47 La Ceiba Telf. 42-23-12 Pastor: Alfonso Tomé Hernández	CHURCH OF THE UNITED BRETHREN IN CHRIST, INC. BOARD OF MISSIONS P.O. Box 650 Huntington, IN 46750 EE.UU.	34	8	14	1,677	1,074	5,031
29 IAV	IGLESIA AMOR VIVIENTE Frente I.P.M. Zona Toncontín Apdo No. 978 Tegucigalpa, D.C. Telf. 33-90-22; 33-43-40 Pastor: René Peñalba	EASTER MENNONITE BOARD OF MISSIONS AND CHARITIES Salung. PA 17538 EE.UU.	9	2		630	1,290	1,890
30 IAP	IGLESIA EVANGELICA DE APOSTOLES Y PROFETAS Barrio La Julia, 12 calle Apdo No. 183, La Ceiba Telf. 42-09-30 Pastor: Orlando Bermudez García	Sede Central para C.A. y Panamá Calle Roosevelt Poniente # 73 Soyapango, San Salvador Supervisor: Efraín Carranza	8	2	2	230	200	690

CODIGO	NOMBRE Y DIRECCION DE LA SEDE NACIONAL	NOMBRE Y DIRECCION DEL NEXO INTERNACIONAL	NUMERO DE IGLESIAS	NUMERO DE MISIONES	NUMERO DE CAMPOS BLANCOS	NUMERO DE MIEMBROS BAPTIZADOS	NUMERO DE ASISTENTES CULTO PRINCIPAL	ESTIMACION DE LA COMUNIDAD EVANGELICA
25 CES	CONGREGACION EVANGELICA DE SANTIDAD Barrio Carboneras, San Juancito Tegucigalpa, D.C. Pastor: Braulio Medina		1	0	0	2	16	6
26 CNIBH	CONVENCION NACIONAL DE IGLESIAS BAPTISTAS DE HONDURAS Edificio Bautista 4 calle 9 Avenida Apartado No. 2176, Tegucigalpa Telf. 22-73-92/33-78-39 Pastor. Alexis Vides	SOUTHERN BAPTIST CONVENTION Foreign Mission Board Box 6767 EE.UU	48	45	0	3,987	3,872	11,961
27 FAV	FUENTE DE AGUA VIVA Siguatepeque Pastor: Adan Villanueva		1	1	1	65	181	195

CÓDIGO	NOMBRE Y DIRECCION DE LA SEDE NACIONAL	NOMBRE Y DIRECCION DEL NEXO INTERNACIONAL	NUMERO DE IGLESIAS	NUMERO DE MISIONES	NUMERO DE CAMPOS BLANCOS	NUMERO DE MIEMBROS BAUTIZADOS	NUMERO DE ASISTENTES CULTO PRINCIPAL	ESTIMACION DE LA COMUNIDAD EVANGELICA
31 IBB	IGLESIA BAUTISTA BETANIA Barrio La Esperanza Entrada Principal Apdo No. 998, Tegucigalpa Telf. 33-47-53 Pastor: Carlos Johnson		2	0	0	139	265	417
32 IBBP	IGLESIA BAUTISTA EL BUEN PASTOR Barrio El Centro La Esperanza, Intibucá Pastor: James Foster		1	0	0	15	80	45
33 IBG	IGLESIA BAUTISTA GRACIA Instituto Bíblico El Hatillo Apdo No.1363, Tegucigalpa Pastor: Felipe Gagnon	BAPTIST BIBLE FELLOWSHIP, INT. P.O. Box 191 Springfield, MO 65801 EE.UU.	1					Nota # 1

CODIGO	NOMBRE Y DIRECCION DE LA SEDE NACIONAL	NOMBRE Y DIRECCION DEL NEXO INTERNACIONAL	NUMERO DE IGLESIAS	NUMERO DE MISIONES	NUMERO DE CAMPOS BLANCOS	NUMERO DE MIEMBROS BAUTIZADOS	NUMERO DE ASISTENTES CULTO PRINCIPAL	ESTIMACION DE LA COMUNIDAD EVANGELICA
34 IBI (C)	IGLESIA BAUTISTA INDEPENDIENTE (C) Barrio Buenos Aires, detrás de la Gasolinera ESSO, calle principal salida a Tela Apdo No. 365, La Ceiba Pastor: Natividad del Arca		7	1	2	246	365	738
35 IBI (PC)	IGLESIA BAUTISTA INDEPENDIENTE (PC) Apdo No. 10, Puerto Cortés Telf. 55-01-48 Pastor: Martín K. Howell		6	16	5	891	1,835	2,673
36 IB	IGLESIA BEREIA Colonia Trejo, San Pedro Sula Cortés Pastor: Pilo Hernández	Nota No. 1						

CODIGO	NOMBRE Y DIRECCION DE LA SEDE NACIONAL	NOMBRE Y DIRECCION DEL NEXO INTERNACIONAL	NUMERO DE IGLESIAS	NUMERO DE MISIONES	NUMERO DE CAMPOS BLANCOS	NUMERO DE MIEMBROS BAUTIZADOS	NUMERO DE ASISTENTES CULTO PRINCIPAL	ESTIMACION DE LA COMUNIDAD EVANGELICA
37 IBBI	IGLESIA BIBLICA BAUTISTA Barrio Abajo, Trinidad Santa Bárbara Pastor: Mario Rigoberto Orellana		1	1	3	95	160	285
38 ICD	IGLESIA CASA DE DIOS Bo. Alvarado 6 calle y 7 Ave. Apartado No. 313 La Ceiba Pastor: Wilfredo Dilwer		9	5	0	258	418	774
39 IOCP	IGLESIA CONCILIO CRISTIANO PENTECOSTES Barrio Suyapa, Choluteca Apartado No. 1610-1 Tegucigalpa Telf. 32-97-64		15	1	8	440	795	1,320

CODIGO	NOMBRE Y DIRECCION DE LA SEDE NACIONAL	NOMBRE Y DIRECCION DEL NEXO INTERNACIONAL	NUMERO DE IGLESIAS	NUMERO DE MISIONES	NUMERO DE CAMPOS BLANCOS	NUMERO DE MIEMBROS BAUTIZADOS	NUMERO DE ASISTENTES CULTO PRINCIPAL	ESTIMACION DE LA COMUNIDAD EVANGELICA
40 L.P	IGLESIA CONGREGACIONAL PENTECOSTES Cholomá, Cortés Eugenio Molina Sandoval	CONGREGATION HOLINESS CHURCH World Missions Department Box 325 Griffin, GA 30223						Nota # 1
41 IC	IGLESIA CRISTIANA Col. 21 Sector No. 7, Bloque No. 4 Casa No. 2 Tegucigalpa, D.C. Pastora: Xiomara Reina		3	0	0	105	140	315
42 ICDP	IGLESIA CRISTIANA DEL DEPARTAMENTO DE LA PAZ Barrio Concepción Teléfono 74-21-78 Pastora: Guadalupe Mejía		4	0	3	295	445	885

CODIGO	NOMBRE Y DIRECCION DE LA SEDE NACIONAL	NOMBRE Y DIRECCION DEL NEXO INTERNACIONAL	NUMERO DE IGLESIAS	NUMERO DE MISIONES	NUMERO DE CAMPOS BLANCOS	NUMERO DE MIEMBROS BAUTIZADOS	NUMERO DE ASISTENTES CULTO PRINCIPAL	ESTRUCTURACION DE LA COMUNIDAD EVANGELICA
43 ICP	IGLESIA CRISTIANA PENTECOSTAL DE HONDURAS - MOVIMIENTO MISIONERO MUNDIAL Bo. Las Crucitas, Calle 6 No. 1406 Apdo No. 105-C, Comayaguela, D.C. Pastor: Adolfo González Andara	MOVIMIENTO MISIONERO MUNDIAL, INC. P.O. Box 3644 San Juan, Puerto Rico 00936	25	4	30	772	1,141	2,316
44 ICHR	IGLESIA CRISTIANA REFORMADA DE HONDURAS Barrio Abajo No. 1432 Apdo No. 1109, Tegucigalpa, D.C. Telf. 22-14-18 Pastor: Sergio Murillo García	CHRISTIAN REFORMED BOARD OF FOREIGN MISSIONS 2850 Kalamazoo Ave. S.E. Grand Rapids, MI 49508 EE.UU.	7	20	4	357	717	1,071
45 ICVA	IGLESIA CRISTIANA VIDA ABUNDANTE Residencial Las Colinas Tegucigalpa, D.C. Apartado No. 1227 Tel. 32-74-73 Pastor: Evelio Reyes		1	0	0	Nota # 9	500	(650)

CODIGO	NOMBRE Y DIRECCION DE LA SEDE NACIONAL	NOMBRE Y DIRECCION DEL NEXO INTERNACIONAL	NUMERO DE IGLESIAS	NUMERO DE MISIONES	NUMERO DE CAMPOS BLANCOS	NUMERO DE MIEMBROS BAUTIZADOS	NUMERO DE ASISTENTES CULTO PRINCIPAL	ESTIMACION DE LA COMUNIDAD EVANGELICA
46 IC	IGLESIA DE CRISTO Barrio La Ronda 6 calle y 9 Ave. No. 603 Apartado No. 726, Tegucigalpa Telf. 35-13-07 Pastor: Rudy Boay		19	1	2	541	490	1,623
47 ICM	IGLESIA CRISTO MISIONERA Col. Modelo 9 Calle 13 Ave. #1126 Apartado No. 809, San Pedro Sula Pastor: Adán Villanueva	CONCILIO CRISTO MISIONERA Calle 405 E. No. 1211 Reparto Metro Río Piedras, Puerto Rico 00921						Nota # 8
48 ICMI	IGLESIA CRISTO MISIONERO INCORPORADO Calle 9, Avenida No. 13 Col. Modelo Apartado No. 809 Pastor: José Angel Rodríguez		4					Nota # 8

CODIGO	NOMBRE Y DIRECCION DE LA SEDE NACIONAL	NOMBRE Y DIRECCION DEL NEXO INTERNACIONAL	NUMERO DE IGLESIAS	NUMERO DE MISIONES	NUMERO DE CAMPOS BLANCOS	NUMERO DE MIEMBROS BAUTIZADOS	NUMERO DE ASISTENTES CULTO PRINCIPAL	ESTIMACION DE LA COMUNIDAD EVANGELICA
49 IDA	IGLESIA DIOS ES AMOR Col. San Miguel Calle principal última calle Tegucigalpa, DC. Telf. 22-49-42 Pastor: Robinson Alberto Castillo		1	0	4	10	60	30
50 IDAN	IGLESIA DE DIOS ARCA DE NOE Barrio Sipile, Subida al Cerro del Pastel Comayaguela, D.C. Pastor: David Banegas		1	0	0	26	22	78
51 IDE	IGLESIA DE DIOS EVANGELICA Col. Jardines de Loarque No. 25-A Apdo No. 210, Tegucigalpa, D.C. Supervisor: Flemon J. Ard	CHURCH OF GOD, WORLD MISSIONS 25th at Keith, N.W. Cleveland, TN 37311 EE.UU.	371	113	0	14,023	9,548	42,069

Tabla
F 8

CODIGO	NOMBRE Y DIRECCION DE LA SEDE NACIONAL	NOMBRE Y DIRECCION DEL NEXO INTERNACIONAL	NUMERO DE IGLESIAS	NUMERO DE MISIONES	NUMERO DE CAMPOS BLANCOS	NUMERO DE MIEMBROS BAUTIZADOS	NUMERO DE ASISTENTES CULTO PRINCIPAL	ESTIMACION DE LA COMUNIDAD EVANGELICA
52 IDINJ	IGLESIA DE DIOS LA NUEVA JERUSALEN Barrio Sipile, Tegucigalpa Apartado No. 30 Comayagua Pastor: Pedró Zúniga Girón		11	0	3	181	366	543
53 IDNJ	IGLESIA DE DIOS NUEVA JERUSALEN Colonia 3 de Mayo Comayagua, D.C. Pastor: Humberto Castro		7	1	2	114	295	342
54 IDOD	IGLESIA DE DIOS EN ORDEN DIVINO "PUERTA AL CIELO" Barrio Concepción 4 calle entre 9 y 10 avenida No. 88 San Pedro Sula Telf. 52-08-03 Pastor: Belamino Martínez		1	0	2	45	250	135

CODIGO	NOMBRE Y DIRECCION DE LA SEDE NACIONAL	NOMBRE Y DIRECCION DEL NEXO INTERNACIONAL	NUMERO DE IGLESIAS	NUMERO DE MISIONES	NUMERO DE CAMPOS BLANCOS	NUMERO DE MIEMBROS BAUTIZADOS	NUMERO DE ASISTENTES CULTO PRINCIPAL	ESTIMACION DE LA COMUNIDAD EVANGELICA
55 IDPH	IGLESIA DE DIOS PENTECOSTAL HONDUREÑA Santa María Real, Catacamas Olancho Pastor: Victor Manuel Medina		1	0	0	38	60	114
56 IDPHM	IGLESIA DE DIOS PENTECOSTAL DE HONDURAS, M.I. Col. Miraflores, Bloque 56 Casa No. 32, Tegucigalpa, D.C. Apado No. 334, Conayaguela, D.C. Telf. 31-20-32 Pastor: José Ulises Palacios	IGLESIA DE DIOS PENTECOSTAL M.I. Apartado No. 21065 Río Piedras, Puerto Rico	90	0	30	2,157		6,471 Nota # 8
57 IDPA	IGLESIA DE DIOS PENTECOSTAL DE AMERICA Colonia Bella Vista, Choloma San Pedro Sula Apartado No. 1799 Pastor: René de Jesús Conzáles		12	Nota # 8				

CODIGO	NOMBRE Y DIRECCION DE LA SEDE NACIONAL	NOMBRE Y DIRECCION DEL NEXO INTERNACIONAL	NUMERO DE IGLESIAS	NUMERO DE MISIONES	NUMERO DE CAMPOS BLANCOS	NUMERO DE MIEMBROS BAUTIZADOS	NUMERO DE ASISTENTES CUYO PRINCIPAL	ESTIMACION DE LA COMUNIDAD EVANGELICA
58 IDPSJ	IGLESIA DE DIOS PENTECOSTES SAN JUAN 3:16 Col. Estados Unidos Casa No. 4 Tegucigalpa, D.C. Pastor: Armando Castellanos		1	0	2	17	55	51
59 IDP	IGLESIA DE DIOS DE LA PROFECIA Col. Villa Adela Apdo No. 289, Comayaguella Telf. 22-40-96; 22-08-12 Pastor: Juan Soriano	CHURCH OF GOD PROPHECY Bible Place Cleveland, TN 37311 EE.UU.	107	39	0	3,870	6,217	11,610
60 IDPL	IGLESIA DE DIOS DIOS DE LA PRO-FECUA LIBRE. Bo. Las Crucitas, Ave. No. 13 una cuadra arriba del Centro de Salud. Pastor: José de los Santos Cerrato		4	0	0	112	85	336

CODIGO	NOMBRE Y DIRECCION DE LA SEDE NACIONAL	NOMBRE Y DIRECCION DEL NEXO INTERNACIONAL	NUMERO DE IGLESIAS	NUMERO DE MISIONES	NUMERO DE CAMPOS BLANCOS	NUMERO DE MIEMBROS BAPTIZADOS	NUMERO DE ASISTENTES CULTO PRINCIPAL	ESTIMACION DE LA COMUNIDAD EVANGELICA
61 IDSD	IGLESIA DE DIOS DEL SEPTIMO DIA Carretera Salida al Norte Frente Barrio Belén Comayaguela, D.C. Pastor: Mairena	CHURCH OF GOD, SEVENTH DAY GENERAL CONFERENCE Missions Abroad P.O. Box 2370 Denver, CO 80201 EE.UU.	5	0	1	131	162	393 Nota # 1
62 IEP	IGLESIA ELIM PENTECOSTAL Col. 30 de Noviembre, 1ra calle Tegucigalpa, D.C. Pastor: Este de Perdomo	PROTESTAN EPISCOPAL CHURCH IN THE USA SECTION FOR NATIONAL AND WORLD MISSION 815 Second Ave New York 10017 EE.UU.	30	0	0	3,500	10,500	Nota # 8
63 IE	IGLESIA EPISCOPAL, EN HONDURAS Col. Humaya 1 Ave. NO. 213 Calle Alfa, Casa No. 514 Apartado No. 764, Tegucigalpa Telf. 22-2689 Obispo: Leo Frada							

CODIGO	NOMBRE Y DIRECCION DE LA SEDE NACIONAL	NOMBRE Y DIRECCION DEL NEXO INTERNACIONAL	NUMERO DE IGLESIAS	NUMERO DE MISIONES	NUMERO DE CAMPOS BIANCOS	NUMERO DE MIEMBROS BAUTIZADOS	NUMERO DE ASISTENTES CULTO PRINCIPAL	ESTIMACION DE LA COMUNIDAD EVANGELICA
64 IEDA	IGLESIA EVANGELICA DE ARMENIA Nueva Armenia Francisco Morazán Pastora: V. de Espinal							
65 IEA	IGLESIA EVANGELICA "AMIGOS" EN HONDURAS San Marcos, Ocotepeque Junta Anual Amigos Apartado No. 8 Chiquimula Guatemala. Pastor: Juan García Muñoz	CALIFORNIA YEARLY MEETING OF FRIENDS CHURCH-BOARD OF MISSIONS P.O. Box 1607 Whittier, CA 90609 EE.UU.	30	31	5	1,185	2,331	3,555
66 IEBAO	IGLESIA EVANGELICA BAUTISTA ALGA Y OMEGA Barrio Arriba, Calle Principal Nacaome, Valle Pastor: Rafael Wilson	BAPTIST MID-MISSIONS 4205 Chester Avenue Cleveland Ohio, 44103 EE.UU.						Nota # 1

CODIGO	NOMBRE Y DIRECCION DE LA SEDE NACIONAL	NOMBRE Y DIRECCION DEL NEXO INTERNACIONAL	NUMERO DE IGLESIAS	NUMERO DE MISIONES	NUMERO DE CAMPOS BIANCOS	NUMERO DE MIEMBROS BAPTIZADOS	NUMERO DE ASISTENTES CULTO BAPTISTAL	ESTIMACION DE LA COMUNIDAD EVANGELICA
67 IEBI	IGLESIA EVANGELICA BAUTISTA INDEPENDIENTE Col. Trejo Apartado No. 189 San Pedro Sula Pastor: José Perdomo	BAPTIST MID-MISSION 4205 Chester Avenue Cleveland, Ohio 44103 EE.UU.						
68 IECPH	IGLESIA EVANGELICA CONGREGACIONAL PENTECOSTAL DE HONDURAS Costado Noroeste del Estadio Choloma, Cortés Apartado No. 266 San Pedro Sula, Cortés Pastor: Adalid R. Díaz	JEFERIA CONGREGACIONAL PENTECOSTES Griffin Georgia USA Junio Soswi	83	5	2	1,383	2,393	4,149
69 IEC	IGLESIA EVANGELICA CRISTIANA La Unión, Trinidad Santa Bárbara Pastor: Victor Rodas Vásquez		1	0	4	200	380	600

CODIGO	NOMBRE Y DIRECCION DE LA SEDE NACIONAL	NOMBRE Y DIRECCION DEL NEXO INTERNACIONAL	NUMERO DE IGLESIAS	NUMERO DE MISIONES	NUMERO DE CAMPOS BLANCOS	NUMERO DE MIEMBROS BAUTIZADOS	NUMERO DE ASISTENTES CULTO PRINCIPAL	ESTIMACION DE LA COMUNIDAD EVANGELICA
70 IEDP	IGLESIA EVANGELICA DE DIOS PENIECOSTES Entrada Principal a Col. 3 de Mayo Apartado No. 2241, Tegucigalpa Pastor: Odilio López		12	0	9	428	1,063	1,284
71 IEE	IGLESIA EVANGELICA EDEN Bo. Calanterique, Carretera al Batallón de Ingenieros Siguatepeque		1	0	1	13	45	39
72 IEISCC	IGLESIA EVANGELICA INTERNACIONAL "SOLDADOS DE LA CRUZ DE CRISTO" Barrio Las Mercedes Comayaguela, D.C. Pastor: José Salas	IGLESIA EVANGELICA INTERNACIONAL "SOLDADOS DE LA CRUZ DE CRISTO" 636 N.W. 2nds Street Miami, Fla. 33-128 EE.UU.						Nota # 1

CODIGO	NOMBRE Y DIRECCION DE LA SEDE NACIONAL	NOMBRE Y DIRECCION DEL NEXO INTERNACIONAL	NUMERO DE IGLESIAS	NUMERO DE MISIONES	NUMERO DE CAMPOS BLANCOS	NUMERO DE MIEMBROS EMPLEADOS	NUMERO DE ASISTENTES CULTO	ESTIMACION DE LA COMUNIDAD EVANGELICA
73 IEJP	IGLESIA EVANGELICA JESUCRISTO PENTECOSTES Col. Campo Cielo, 3 cuadras hacia la terminal de buses Col. Los Profesores, Comayaguela, D.C. Pastor: Ovidio Palma Sánchez		7	0	14	154	435	462
74 IEMH	IGLESIA EVANGELICA MENONITA HONDUREÑA Apartado No. 77 La Ceiba Telf. 42-22-41/ 42-22-51 Pastor: Damian Rodríguez	MENNONITE CHURCH-EASTER MENNONITE BOARD FOR MISSIONS AND CHARITIES Oak Lane and Barandt Blvd. Salung, PA 17538 EE.UU.	30	5	13	960	1,760	2,880 Nota # 8
75 IEM	IGLESIA EVANGELICA MORAVA Cocobila, Gracias a Dios Walter Navarro/Allen Thomas	MORAVIAN CHURCH IN AMERICA Board for world Missions 69 W. Church Street P.O. Box 1245 Bethlehem, PA 18018 EE.UU.	6	0	0	4,703	5,511	14,104

CODIGO	NOMBRE Y DIRECCION DE LA SEDE NACIONAL	NOMBRE Y DIRECCION DEL NEXO INTERNACIONAL	NUMERO DE IGLESIAS	NUMERO DE MISIONES	NUMERO DE CAMPOS BLANCOS	NUMERO DE MIEMBROS BAUTIZADOS	NUMERO DE ASISTENTES CUYO PRINCIPAL	ESTIMACION DE LA COMUNIDAD EVANGELICA
76 IEPN	IGLESIA EVANGELICA PADRE NUESTRO Col. Sempe, Contiguo a la Col. 30 de Noviembre Tegucigalpa, D.C. Pastor: Vertulio Zúñiga Avila		4	0	1	105	185	315
77 IEP	IGLESIA EVANGELICA PRESBITERIANA Col. Las Mercodes Carretera Salida al norte tercera entrada Comayaguela, D.C. Pastor: Tereso Ramos J.	PRESBYTERIAN CHURCH IN THE USA Division of International Missions 341 Ponce de León Ave, N.E. Atlanta, GA 30308 EE.UU.	2	1	0	113	190	369
78 IEPP	IGLESIA EVANGELICA PRINCIPE DE PAZ Col Bella Vista 10 ave. Calle NO. 10, # 945 Apartado No. 101 Comayaguela, D.C. Pastor: Gonzálo Alemán	ASOCIACION EVANGELICA A DEL PRINCIPE DE PAZ Apartado No. 786 Ciudad de Guatemala, Guatemala Presidente: José Antonio Cuellar	140	3	3	1,175	2,028	3,525 Nota # 8

CODIGO	NOMBRE Y DIRECCION DE LA SEDE NACIONAL	NOMBRE Y DIRECCION DEL NEXO INTERNACIONAL	NUMERO DE IGLESIAS	NUMERO DE MISIONES	NUMERO DE CAMPOS BLANCOS	NUMERO DE MIEMBROS BAPTIZADOS	NUMERO DE ASISTENTES CULTO PRINCIPAL	ESTIMACION DE LA COMUNIDAD EVANGELICA
79 IER	IGLESIA EVANGELICA "EL REDEMIO" Barrio Cabañas Apartado No. 214, Choluteca Pastor: José Santos Espinoza		1	0	2	51	130	153
80 IERH	IGLESIA EVANGELICA Y REFORMADA DE HONDURAS Apartado No. 159 San Pedro Sula Pastor: Gregorio Romero Telf. 52-31-10	UNITED CHURCH OF CHRIST United Church Board for World Ministries 475 Riverside Dr. New York, NY 10027						Nota # 8
81 IFCP	ASOCIACION DE IGLESIAS EVANGELICAS DE SANTIDAD EN HONDURAS Barrio Lan Ronda, Callejón Sta. Teresita. Apartado No. 416, Tegucigalpa Telf. 22-32-10 Pastor: Belzasar Núñez	WORLD GOSPEL MISSION P.O. Box 948 Marion, IN 46952 EE.UU. Tel. (317) 664-7331 Dr. Burnie Bushong	53	45	0	2,413	6,227	7,239

CODIGO	NOMBRE Y DIRECCION DE LA SEDE NACIONAL	NOMBRE Y DIRECCION DEL NEXO INTERNACIONAL	NUMERO DE IGLESIAS	NUMERO DE MISIONES	NUMERO DE CAMPOS BLANCOS	NUMERO DE MIEMBROS BAUTIZADOS	NUMERO DE ASISTENTES CULTO PRINCIPAL	ESTIMACION DE LA COMUNIDAD EVANGELICA
82 IFCP	IGLESIA FAMILIA CRISTIANA PENIECOSTES Danlí						Nota # 1	
83 IHUU	IGLESIA HERMANOS UNIDOS EN JESUS Col. Elvir por el campo de Football Tegucigalpa, D.C. Pastor: Ascención Roque Díaz		3	0	1	66	89	198
84 IIEC	IGLESIA INTERNACIONAL DEL EVANGELIO CUERPO ANGULAR Bo. Concepción 5 Ave. C-12-13 NO. 1216, Comayagua, D.C. Apartado NO. 421 Tegucigalpa, D.C. Telf. 22-57-37 Pastor: Bonita Guney	INTERNATIONAL CHURCH OF THE FOUR SQUARE GOSPEL Foreign Mission Department 1100 Glendale Blvd. Los Angeles, CA 90026 EE.UU.	149 (6)	42 (0)	(2)	15,000 (372)	13,000 (320)	45,000 (1,116)

CODIGO	NOMBRE Y DIRECCION DE LA SEDE NACIONAL	NOMBRE Y DIRECCION DEL NEXO INTERNACIONAL	NUMERO DE IGLESIAS	NUMERO DE MISIONES	NUMERO DE CAMPOS BLANCOS	NUMERO DE MIEMBROS BAUTIZADOS	NUMERO DE ASISTENTES CULTO PRINCIPAL	ESTIMACION DE LA COMUNIDAD EVANGELICA
85 LJR	IGLESIA JESUCRISTO LA ROCA Col. Trejo Ave. 21 11 y 12 calle Casa No. 165 San Pedro Sula, Cortés Pastor: Juan Sánchez		1	0	8	80	100	240
86 IIDP	IGLESIA LIBRE DE DIOS PENITECOSTES Col. Sante Fe Apartado No. 94 Comayaguela, D.C. Pastor: Rigoberto Castro		11	0	0	295	440	885 Nota # 8
87 ILH	IGLESIA EVANGELICA LUTERNA DE HONDURAS Las Colinas, El Dorado, Bloque N Casa No. 355 Tegucigalpa, D.D. Apdo. No. 1 Juticalpa Pastor: Eduardo Cabrera	THE LUTHERAN CHURCH-MISSOURI SYNOD Board for Missions 500 N. Broadway St. Louis, MO 63122 EE.UU.	5	0	2	165	181	495

CODIGO	NOMBRE Y DIRECCION DE LA SEDE NACIONAL	NOMBRE Y DIRECCION DEL NEXO INTERNACIONAL	NUMERO DE IGLESIAS	NUMERO DE MISIONES	NUMERO DE CAMPOS BLANCOS	NUMERO DE MIEMBROS BAUTIZADOS	NUMERO DE ASISTENTES CUMPLIENDO PRINCIPAL	ESTIMACION DE LA COMUNIDAD EVANGELICA
88 IN	IGLESIA DEL NAZARENO Col. Miramontes No. 119 Apdo No. 964 Tegucigalpa, D.C. Telf. 32-88-85	CHURCH OF THE NAZARENE General Board, Dept. of World Missions 6401 The Paseo Kansas City, MO 64131 EE.UU.	13	5	0	433	215	1,299
89 IPCD	IGLESIA "PACIO BIBLICO" Barrio Mejía Calle 14 La Ceiba Apartado No. 195 Pastor: José Angel Mendoza	DEPARTAMENTO DE WORLD MISSIONS CHURCH OF THE BIBLE COVENANT INTERNATIONAL 6713 N.W. 30th Terrace	11	3	8	143	388	429
90 IPCD	IGLESIA PENTECOSTAL CORDEO DE DIOS Col. Estados Unidos Bloque F Casa No. 17 Tegucigalpa, D.C. Pastor: Osman Zúñiga		2	0	2	45	35	135

CODIGO	NOMBRE Y DIRECCION DE LA SEDE NACIONAL	NOMBRE Y DIRECCION DEL NEXO INTERNACIONAL	NUMERO DE IGLESIAS	NUMERO DE MISIONES	NUMERO DE CAMPOS BLANCOS	NUMERO DE MIEMBROS BAUTIZADOS	NUMERO DE ASISTENTES CULTO PRINCIPAL	ESTIMACION DE LA COMUNIDAD EVANGELICA
91 IPU	IGLESIA PENTECOSTAL UNIDA Barrio Lempira 9 Ave. entre 15 y 6 calle Apartado No. 139, Comayaguela, Telf. 33-31-50 Pastor: Luis Antonio Hill	UNITED PENTECOSTAL CHURCH INTERNATIONAL. Foreign Missions Division 8855 Dunn Rd. Hazelwood, MO 63042 EE.UU.	17	7	6	1,117	1,691	3,351
92 IPDP	IGLESIA PRIMITIVA DE DIOS PENTECOSTES Frente Gasolinera Maya Blvd. Norte Col. Santa Fe Pastor: Modesto Castro							
93 IPCH	IGLESIA "PUERTA AL CIELO" EN HONDURAS Barrio Buenos Aires, La Ceiba Apartado No. 73 La Ceiba Telf. 42-21-17 Pastor: Miguel Angel Valle	IGLESIA PUERTA DEL CIELO Tampa, Florida Jean Isbell	4	1	1	155	320	465 Nota # 8

CODIGO	NOMBRE Y DIRECCION DE LA SEDE NACIONAL	NOMBRE Y DIRECCION DEL NEXO INTERNACIONAL	NUMERO DE IGLESIAS	NUMERO DE MISIONES	NUMERO DE CAMPOS BLANCOS	NUMERO DE MIEMBROS BAUTIZADOS	NUMERO DE ASISTENTES CULTO PRINCIPAL	ESTIMACION DE LA COMUNIDAD EVANGELICA
94 IRJ	IGLESIA REORGANIZADA DE JESUCRISTO Ave. 8 Calle 10, Barrio Medina Apartado No. 216 San Pedro Sula, Cortés Pastor: Darrell L. Mink	THE AUDITORIUM INDEPENDENCE	1	0	0	52	140	156
95 IUC	IGLESIA UNION CRISTIANA Lomas del guijarro Frente a la Plaza España Apartado No. 11 Tegucigalpa, D.C. Telf. 32-33-86 Pastor: Dark Jospease							
96 IVD	IGLESIA VERBO DE DIOS Barrio Tierra Blanca Contiguo a la Farmacia Danlí Pastor: Patricio Mesia		1	1	1	21	95	63

CODIGO	NOMBRE Y DIRECCION DE LA SEDE NACIONAL	NOMBRE Y DIRECCION DEL NEXO INTERNACIONAL	NUMERO DE IGLESIAS	NUMERO DE MISIONES	NUMERO DE CAMPOS BLANCOS	NUMERO DE MIEMBROS BAUTIZADOS	NUMERO DE ASISTENTES CULTO PRINCIPAL	ESTIMACION DE LA COMUNIDAD EVANGELICA
97 LM	LA LUZ DEL MUNDO Col. Soto Calle principal al Chile Conayaguela, D.C. Pastor: Reyes Díaz		15	0	2	994	765	2,982
98 LMT	LUZ DEL MUNDO/TRINIDAD Col. Las Acacias Frente Campo de aterrizaje Apartado No. 191 Choluteca Supervisor: José Angel Rodríguez							
99 MC	THE METHODIST CHURCH Coxen Hole, Roatán Islas de la Bahía Pastor: J. Johnson	CONFERENCE OF THE METHODIST CHURCH OF THE CARIBBEAN AND THE AMERICAS Box 69, St. John's Antigua Est Indies	12	0	0	540	0	1,620

CODIGO	NOMBRE Y DIRECCION DE LA SEDE NACIONAL	NOMBRE Y DIRECCION DEL NEXO INTERNACIONAL	NUMERO DE IGLESIAS	NUMERO DE MISIONES	NUMERO DE CAMPOS BLANCOS	NUMERO DE MIEMBROS BAUTIZADOS	NUMERO DE ASISTENTES CULTO PRINCIPAL	ESTIMACION DE LA COMUNIDAD EVANGELICA
100 MAH	MISION ADVENTISTA DE HONDURAS Apartado 121, Tegucigalpa, D.C. Telf. 22-37-81 Pastor: Pablo Perla	GENERAL CONFERENCE-SEVENTH DAY ADVENTIST 6840 Eastern Ave. N.W. Washington, D.C. 20012 EE.UU.	55	97	120	18,383	17,812	55,149
101 MBBS	MISION BAUTISTA "EL BUEN SAMARITANO" Barrio San Francisco 1½ cuadras al sur de Telecomunicaciones San Marcos de Colón Apartado No. 173, Choluteca Pastor: Ramón Videá		7	0	2	227	450	681
102 MBI	IGLESIA BAUTISTA INTERNACIONAL Col. Miramonte, 8 Ave. Calle # 152 Apdo No. 127 Tegucigalpa, D.C. Telf. 32-17-61 Pastor: Daniel Zúñiga López	BAPTIST INTERNATIONAL MISSIONS, INC. 5611 Tinggold Rd Chattanooga, TN 37412 EE.UU.	25	15	0	671	800	2,013

CODIGO	NOMBRE Y DIRECCION DE LA SEDE NACIONAL	NOMBRE Y DIRECCION DEL NEXO INTERNACIONAL	NUMERO DE IGLESIAS	NUMERO DE MISIONES	NUMERO DE CAMPOS BLANCOS	NUMERO DE MIEMBROS BAUTIZADOS	NUMERO DE ASISTENTES CULTO PRINCIPAL	ESTIMACION DE LA COMUNIDAD EVANGELICA
103 MCE	MISION CRISTIANA "ELIM" Barrio Las Acacias, 3 Ave C-15-16 San Pedro Sula Telf. 52-45-66 Pastor: Israel Paz	MISION CRISTIANA ELIM DE GUATEMALA Apartado No. 1213 Ciudad de Guatemala, Guatemala Dr. Otoniel Ríos Paredes, Pres.	12	12	1	1,802	2,121	5,406
104 MEFH	MISION EVANGELICA FILADELFIA HONDURAS Barrio Las Crucitas Calle princip. ¼ cuadra abajo del Centro de Salud Apdo No. 1683, Tegucigalpa, D.C. Telf. 22-10-92 Pastor: Rafael Antúnez	WESMINSTER CHRISTIAN ASSAMBLY Fred Weimberg EE.UU.	41	1	4	1,184	2,534	3,552
105 OASDMR	ORGANIZACION ADVENTISTA DEL SEPTIMO DIA MOVIMIENTO DE REFORMA Col. Miraflores Bloque No. 56, Casa No. 30 Apartado No. 706, Tegucigalpa Pastor: Silvestre Cabanilla	SEVENTH-DAY ADVENTIST REFORM MOVEMENT 247 North Taylor Ave. Montebello, CA 90640 EE.UU.	6	0	9	64	200	192

CODIGO	NOMBRE Y DIRECCION DE LA SEDE NACIONAL	NOMBRE Y DIRECCION DEL NEXO INTERNACIONAL	NUMERO DE IGLESIAS	NUMERO DE MISIONES	NUMERO DE CAMPOS BLANCOS	NUMERO DE MIEMBROS BAUTIZADOS	NUMERO DE ASISTENTES CULTO PRINCIPAL	ESTRUCTURACION DE LA COMUNIDAD EVANGELICA
106 PIB	PRIMERA IGLESIA BAUTISTA Puerto Lempira Gracias a Dios Pastora: Patricia de Wilkerson		34	0	0	1,416	1,810	4,248
107 PIBJ	PRIMERA IGLESIA BAUTISTA "JUTES" Carretera vieja a San Juancito Los Jutes Pastor: Pedro Ordóñez		1	0	0	20	37	60
108 TPD	TABERNACULO DE LA PALABRA DE DIOS Bo. La Fuente Fte. a Recursos Naturales Choluteca Pastor: Ernesto Mendoza		1	0	0	34	25	102 Nota # 10

CODIGO	NOMBRE Y DIRECCION DE LA SEDE NACIONAL	NOMBRE Y DIRECCION DEL NEXO INTERNACIONAL	NUMERO DE IGLESIAS	NUMERO DE MISIONES	NUMERO DE CAMPOS BLANCOS	NUMERO DE MIEMBROS BAUTIZADOS	NUMERO DE ASISTENTES CULTO PRINCIPAL	ESTIMACION DE LA COMUNIDAD EVANGELICA
109 TPDI	TABERNAculo LA PALABRA DE DIOS IND. Aldea Sonsapote Concepción de María Cholulteca Pastor: Ernesto Espinal		1	0	0	30	15	90 Nota # 8
110 TBI	TEMPLO BAUTISTA INDEPENDIENTE Col. Dionisio Romero 3 Ave. 6 Calle Sur Oeste Olancho, Yoro Pastor: Rosendo Valladares		4	1	2	144	196	432
* 111 COG	CHURCH OF GOD Roatán Islas de la Bahía Telf. 36 Pastor: Esau Brooks	CHURCH OF GOD Grand Caymán	12	3		800		2,400

CODIGO	NOMBRE Y DIRECCION DE LA SEDE NACIONAL	NOMBRE Y DIRECCION DEL NEXO INTERNACIONAL	NUMERO DE IGLESIAS	NUMERO DE MISIONES	NUMERO DE CAMPOS BLANCOS	NUMERO DE MIEMBROS BAPTIZADOS	NUMERO DE ASISTENTES CULTO PRINCIPAL	ESTIMACION DE LA COMUNIDAD EVANGELICA
* 112 IDU	IGLESIA DE DIOS UNIVERSAL Sandy Bay Islas de la Bahía Pastor: Garry Jeffrey		2	1		104	90	312

CODIGO	NOMBRE Y DIRECCION DE LA SEDE NACIONAL	NOMBRE Y DIRECCION DE HEXO INTERNACIONAL	NUMERO DE IGLESIAS	NUMERO DE MISIONES	NUMERO DE CAMPOS DE BLANCOS	NUMERO DE MIEMBROS BAUTIZADOS	NO. ASISTENTES CULTO PRINCIPAL	ESTIMACION DE LA COMUNIDAD EVANGELICA
	SUBTOTALES Nota #5	(Los que reportaron su membresía)	2,352 2,923	571 2,923		132,707		397,809
	SUBTOTALES Nota #6	(Los que no reportaron su membresía)	292 366	74 366		(16,606)		49,818
	TOTALES		2,644 3,289	645 3,289	437	(149,313)	115,484	447,959
<p>(2263) nota #3 = <i>geographical total</i></p> <p>* La estimación del tamaño de la "Comunidad Protestante" de Honduras es de 447,939 ó 11.7% de la población nacional calculado en 3,838,031 para el año 1985.</p> <p><i>see Cuadro #1, p 67</i></p>								

(Véase las notas en la página siguiente.)

NOTAS

1. No reportaron ningún tipo de información pero hay certeza de que existen.
2. Las cantidades sin paréntesis son las reportadas en la primera parte del cuestionario, son información global.
3. Señala que las cantidades entre paréntesis son cantidades que se tomaron de la segunda parte del cuestionario no concuerda con lo reportado en la primera parte.
4. Estas cantidades son cálculos de PROLADES.
5. El sub-total de todos los que reportaron su membresía es de 132,707 miembros a nivel nacional, esta cifra dividida entre el número de iglesias (2,352) y misiones (571) que reportaron su membresía (total: 2,923) nos da un promedio de 45.40 a nivel nacional.
6. El sub-total de 366 es la suma de 292 iglesias y 74 misiones que no reportaron su membresía, esta cantidad multiplicada por el promedio 45.37 nos da 16,606 miembros adicionales que debe sumarse al sub-total anterior.
7. El número de campos blancos registrado aquí es inferior a lo realmente existente, ya que muchas denominaciones no lo reportaron.
8. Información incompleta se sabe que hay zonas no reportadas y se desconoce la información numérica.
9. No registran esta información en sus iglesias.
10. El reporte sale de los cálculos normales de PROLADES.
11. Esta cifra es un cálculo hecho por PROLADES en base a un estudio estadístico realizado.
12. En base a la definición de "Comunidad Protestante", se considera que es más realista calcular el tamaño de la comunidad protestante en base a la fórmula siguiente: miembros bautizados por 3, lo cual da la siguiente cifra, 447,939 o sea $(149,313 \times 3 = 447,939)$.

* Las iglesias #111 y #112 no se ordenaron alfabéticamente.

SECCION III

UBICACION GEOGRAFICA DE LAS
IGLESIAS

Y

CONGREGACIONES EVANGELICAS

En la presente sección "Distribución Geográfica de las Congregaciones Evangélicas por Regiones, Departamentos y Municipios en Honduras", lleva el propósito de ofrecer a los líderes de las iglesias evangélicas un cuadro de la situación física de la Iglesia en el país al año de 1985.

A pesar de los problemas y limitaciones que se presentaron en la elaboración de esta información observamos en la misma que se obtuvo respuesta de 112 denominaciones e iglesias evangélicas para la existencia de ~~4,751~~ ^{3,289} congregaciones en el país que registra una membresía bautizada a nivel nacional de 149,313 en 185 municipios que informaron de los 283 que hay en el país.

Se espera que esta información sea de utilidad y la misma se presenta en una distribución a través de los cuadros y gráficas. El Cuadro No. 1 puede observarse el número y relación de congregaciones evangélicas a la población por regiones. En el cuadro No. 2 la misma relación Iglesia-Población por departamento y municipio. Las figuras 1, 2 y 3 muestran: La división del país por departamentos, la división del país por regiones y un mapa ilustrativo que muestra un mosaico a nivel de departamento, la proporción congregación-evangélica, la población.

$$PC = \frac{\text{Población}}{\text{No. de Congregaciones Evangélicas}}$$

HONDURAS: NUMERO Y RELACION DE CONGREGACIONES EVANGELICAS CON
LA POBLACION POR REGIONES
AÑO 1985

DEPARTAMENTO Y MUNICIPIO	POBLACION	NO. DE CONGRE. IGL/MISIONES	PROPORCION CONGREG/POBLACION
REGION DEL PACIFICO	412,032	165	1: 2,497
1. Choluteca	279,279	103	1: 2,711
2. Valle	132,753	62	1: 2,141
REGION CENTRAL	2,234,813	1,128	1: 1,981
3. Comayagua	197,350	112	1: 1,762
4. Copán	219,364	95	1: 1,309
5. El Paraíso	203,379	155	1: 1,312
6. Francisco Morazán	655,234	285	1: 2,299
7. Intibucá	184,184	29	1: 4,075
8. La Paz	95,405	24	1: 3,975
9. Lempira	184,584	61	1: 3,025
10. Ocotepeque	73,725	29	1: 2,542
11. Olancho	218,753	153	1: 1,430
12. Santa Bárbara	268,835	185	1: 1,453
REGION DEL CARIBE	1,191,186	970	1: 1,228
13. Atlántida	214,202	200	1: 1,071
14. Colón	112,312	131	1: 857
15. Cortés	533,312	307	1: 1,739
16. Gracias a Dios	29,956	85	1: 352
17. Islas de la Bahía	19,059	39	1: 489
18. Yoro	201,736	208	1: 1,355
TOTAL muestra geo.	3,838,031	2,263	1: 1,696
Total reportada	3,838,031	3,289	1: 1.167

CUADRO NO. 5 #2

HONDURAS: NÚMERO Y PROPORCIÓN DE CONGREGACIONES EVANGÉLICAS
A LA POBLACION POR DEPARTAMENTOS Y MUNICIPIOS

DEPARTAMENTO Y MUNICIPIO	POBLACION	NO. DE CONGRE. IGL/MISIONES	PROPORCION CONGRE. A LA POBLACION
FRANCISCO MORAZAN	655,234	285	1: 2,299
1. Tegucigalpa	441,140	221	1: 1,996
2. Alubarén	5,040	1	1: 5,040
3. Cedros	19,470	7	1: 2,781
4. Curarén	16,105	2	1: 8,053
5. El Porvenir	13,583	5	1: 2,717
6. Guaimaca	11,862	9	1: 1,318
7. La Libertad	3,148	0	
8. La Venta	6,728	1	1: 6,728
9. Lepaterique	9,920	1	1: 9,920
10. Maraita	7,240	2	1: 3,620
11. Marale	8,318	0	
12. Nueva Armenia	3,953	4	1: 988
13. Ojojona	7,318	0	
14. Orica	8,036	0	
15. Reitoca	10,735	3	1: 3,578
16. Sabana Grande	15,463	3	1: 5,154
17. San Antonio de Oriente	6,660	1	1: 6,660
18. San Buenaventura	2,810	0	
19. San Ignacio	8,967	0	
20. San Juan de Flores	7,452	1	1: 7,452
21. San Miguelito	2,842	2	1: 1,421
22. Santa Ana	5,523	0	
23. Santa Lucía	2,568	3	1: 856
24. Talanga	15,918	8	1: 1,990
25. Tatumbla	3,945	0	
26. Valle de Angeles	5,278	2	1: 2,639
27. Villa de San Francisco	5,207	2	1: 2,604
28. Otras-sin ubicación		7	

4. Pimienta	5,600	2	1: 2,800
5. Potrerillos	13,140	3	1: 4,380
6. Puerto Cortés	63,716	51	1: 1,249
7. San Antonio de Cortés	14,008	2	1: 7,004
8. San Fco. de Yojoa	9,276	7	1: 1,325
9. San Manuel	12,656	3	1: 4,219
10. Santa Cruz de Yojoa	30,679	27	1: 1,136
11. Villanueva	22,146	11	1: 2,013
12. La Lima		0	
13. Otras-sin ubicación		21	
CHOLUTECA	279,279	103	1: 2,711
1. Choluteca	71,254	42	1: 1,696
2. Apacilagua	11,462	1	1: 11,462
3. Concepción de María	23,803	3	1: 7,934
4. Duyure	2,437	3	1: 812
5. El Corpus	22,012	9	1: 2,446
6. El Triunfo	23,430	7	1: 3,347
7. Marcovia	24,007	12	1: 2,000
8. Morolica	6,461	0	
9. Namasigue	13,577	5	1: 2,715
10. Orocuina	15,481	0	
11. Pespire	26,378	6	1: 4,396
12. San Antonio de Flores	5,609	1	1: 4,609
13. San Isidro	4,726	3	1: 1,575
14. San José	4,288	2	1: 2,144
15. San Marcos de Colón	18,590	3	1: 6,197
16. Yusguare	5,764	2	1: 2,882
17. Otras-sin ubicar		4	
EL PARAISO	203,379	155	1: 1,312
1. Yuscarán	9,680	6	1: 1,613
2. Alauca	6,408	4	1: 1,602
3. Danlí	74,062	68	1: 1,089
4. El Paraíso	21,929	18	1: 1,218
5. Guinope	6,152	3	1: 2,051
6. Jacaleapa	3,055	4	1: 764
7. Liure	9,710	1	1: 9,710

8. Moroceli	7,761	5	1: 1,552
9. Oropoli	4,676	2	1: 2,338
10. Potrerillos	2,328	1	1: 2,328
11. San Antonio de Flores	4,503	0	
12. San Lucas	6,873	1	1: 6,873
13. San Matías	3,421	2	1: 1,710
14. Soledad	11,137	0	
15. Teupasenti	16,183	22	1: 736
16. Texiguat	9,185	5	1: 1,837
17. Vado Ancho	4,393	3	1: 1,464
18. Yauyupe	1,923	1	1: 1,923
19. Otras-sin ubicar		9	
GRACIAS A DIOS	29,956	85	1: 352
1. Brus Laguna	8,833	54	1: 164
2. Puerto Lempira	21,123	31	1: 681
3. Otras-sin ubicar		0	
INTIBUCA	118,184	29	1: 4,075
1. La Esperanza	4,230	9	1: 470
2. Camasca	6,230	1	1: 6,230
3. Colomoncagua	13,672	0	
4. Concepción	9,690	0	
5. Dolores	2,492	2	1: 1,246
6. Intibucá	18,088	0	
7. Jesús de Otoro	11,861	5	1: 2,372
8. Magdalena	4,321	1	1: 4,321
9. Masaguara	7,308	0	
10. San Antonio	6,574	1	1: 6,574
11. San Isidro	1,534	1	1: 1,534
12. San Juan	3,795	1	1: 3,795
13. San Marcos de la Sierra	4,296	1	1: 4,296
14. San Miguelito	3,057	3	1: 1,019
15. Santa Lucía	6,359	3	1: 2,120
16. Yamaranguila	14,677	1	1: 14,677
17. Otras-sin ubicar		0	
ISLAS DE LA BAHIA	19,059	39	1: 489
1. Roatán	7,072	29	1: 244
2. Guanaja	4,528	4	1: 1,132

3. José Santos Guardiola	5,442	3	1: 1,811
4. Utila	2,017	3	1: 672
5. Otras-sin ubicar		0	
LA PAZ	95,405	24	1: 3,975
1. La Paz	17,009	12	1: 1,217
2. Aguanterique	3,864	1	1: 3,864
3. Cabañas	1,978	0	
4. Cane	1,979	0	
5. Chinacla	2,305	0	
6. Guajiquiro	8,384	0	
7. Lantierique	3,151	1	1: 3,151
8. Marcala	10,603	1	1: 10,603
9. Mercedes de Oriente	1,079	0	
10. Opatoro	5,964	1	1: 5,964
11. San Antonio del Norte	4,004	3	1: 1,335
12. San José	3,526	1	1: 3,526
13. San Juan	2,087	0	
14. Santa Ana	6,311	0	
15. Santa Elena	3,779	0	
16. Santa María	8,669	2	1: 4,335
17. Santiago de Puringla	8,669	0	
18. Tutule	2,749	2	
19. Yarula	3,201	0	
20. Otras-sin ubicación		0	
LEMPIRA	184,584	61	1: 3,026
1. Gracias	17,221	7	1: 2,460
2. Belén	2,766	1	1: 2,766
3. Candelaria	5,478	3	1: 1,826
4. San Manuel Colohete	6,393	1	1: 6,393
5. Cololaca	4,110	1	1: 4,110
6. Erandique	9,167	2	1: 4,584
7. Gualcince	9,971	1	1: 9,971
8. Guarita	7,741	1	1: 7,741
9. La Campa	5,719	3	1: 1,906
10. La Iguala	10,194	0	
11. Las Flores	5,390	3	1: 1,797

12. La Unión	6,456	3	1: 2,152
13. La Virtud	6,992	0	
14. Lepaera	19,208	7	1: 2,744
15. Mapulaca	3,717	2	1: 1,859
16. Piraera	10,499	0	
17. San Andrés	8,098	2	1: 4,049
18. San Francisco	7,124	0	
19. San Juan de Guarita	2,685	0	
20. San Rafael	6,425	8	1: 803
21. San Sebastian	5,366	5	1: 1,073
22. Santa Cruz	3,861	0	
23. Talgua	6,872	1	1: 6,872
24. Tambla	2,472	1	1: 2,472
25. Tomalá	4,296	3	1: 1,432
26. Valladolid	4,016	0	
27. Virginia	3,048	1	1: 3,048
28. Otras-sin ubicación		5	
OCOTEPEQUE	73,725	29	1: 2,542
1. Nueva Ocotepaque	12,585	4	1: 3,146
2. Belén Cualcho	7,676	7	1: 1,096
3. Concepción	3,198	0	
4. Dolores Merendón	1,475	0	
5. Fraternidad	1,514	1	1: 1,514
6. La Encarnación	3,563	0	
7. La Labor	4,544	1	1: 4,544
8. Lucerna	3,205	0	
9. Mercedes	3,487	2	1: 1,743
10. San Fernando	3,292	0	
11. San Foo. del Valle	4,222	3	1: 1,407
12. San Jorge	3,090	1	1: 3,090
13. San Marcos	8,574	7	1: 1,224
14. Santa Fe	2,831	0	
15. Sesenti	6,480	3	1: 2,160
16. Sinuapa	3,990	0	
17. Otros-sin ubicación		0	

OLANCHO		212,753	150	1: 1,180
1.	Juticalpa	55,097	31	1: 1,777
2.	Campamento	7,666	11	1: 697
3.	Catacamas	35,000	37	1: 940
4.	Concordia	5,611	2	1: 2,906
5.	Dulce Nombre de Culmí	10,247	11	1: 932
6.	El Real (Santa María)	5,017	4	1: 1,254
7.	El Rosario	2,695	0	
8.	Esquipulas del Norte	3,134	1	1: 3,134
9.	Gualaco	11,842	4	1: 2,961
10.	Guarizama	5,134	1	1: 5,134
11.	Guata	6,534	12	1: 545
12.	Guayape	8,534	6	1: 1,422
13.	Jano	2,317	4	1: 579
14.	La Unión	3,300	4	1: 825
15.	Mangulile	5,468	5	1: 1,094
16.	Manto	8,469	4	1: 2,117
17.	Salamá	5,988	1	1: 5,980
18.	San Esteban	8,970	9	1: 997
19.	San Fco. de Becerra	5,235	4	1: 1,309
20.	San Fco. de la Paz	11,208	2	1: 5,604
21.	Silca	4,554	0	
22.	Yocón	6,533	0	
23.	Otras sin ubicación	200	0	
SANTA BARBARA		268,835	185	1: 1,453
1.	Santa Bárbara	22,488	7	1: 3,212
2.	Arada	6,144	5	1: 1,228
3.	Atima	7,247	16	1: 453
4.	Azacualpa	13,509	9	1: 1,501
5.	Ceguaca	3,993	2	1: 1,997
6.	Colinas	16,294	10	1: 1,629
7.	Concepción del Norte	7,863	6	1: 1,310
8.	Concepción del Sur	3,425	3	1: 1,142
9.	Chinda	4,401	1	1: 4,401
10.	El Nispero	5,676	3	1: 1,892
11.	Gualala	4,183	1	1: 4,183

12. Ilama	7,046	3	1: 2 349
13. Macuelizo	29,483	9	1 3,276
14. Naranjito	10,022	6	1: 1,670
15. Nuevo Celilac	5,319	1	1: 5,319
16. Petoa	8,372	7	1: 1,196
17. Protección	8,072	3	1: 2,690
18. Quimistan	18,114	13	1: 1,393
19. San Foo. de Ojuera	4,783	0	
20. San Luis	16,137	22	1: 734
21. San Marcos	10,765	4	1: 2,691
22. San Nicolás	8,042	7	1: 1,149
23. Santa Rita	3,564	5	1: 713
24. Trinidad	14,221	6	1: 2,370
25. San Vicente Centenario	2,288	0	
26. Zacapa	28,387	20	1: 1,419
27. Otras-sin ubicación		16	
VALLE	132,753	62	1: 2,141
1. Nacaome	41,946	20	1: 2,097
2. Alianza	9,973	2	1: 4,986
3. Amapala	8,079	1	1: 8,079
4. Aramecina	6,780	4	1: 1,695
5. Caridad	4,065	1	1: 4,065
6. Coray	10,002	6	1: 1,667
7. Goascorán	13,450	7	1: 1,921
8. Langue	19,215	12	1: 1,601
9. San Lorenzo	19,243	8	1: 2,405
10. Otras-sin ubicación		1	
YORO	281,736	208	1: 1,355
1. Ycro	35,921	22	1: 1,633
2. Arenal	5,346	16	1: 334
3. El Negrito	18,867	12	1: 1,572
4. El Progreso	90,222	50	1: 1,804
5. Jocón	5,878	20	1: 294
6. Morazán	18,974	17	1: 1,116
7. Olanchito	59,718	23	1: 2,596

ATLANTIDA	214,202	200	1: 1,071
1. La Ceiba	69,100	66	1: 1,047
2. El Porvenir	8,738	5	1: 1,748
3. Esparta	31,342	22	1: 1,425
4. Jutiapa	14,490	22	1: 659
5. La Masica	15,333	11	1: 1,394
6. San Francisco	7,998	3	1: 2,666
7. Tela	67,201	42	1: 1,600
8. Otras-sin ubicar		29	
COLON	112,312	131	1: 857
1. Trujillo	29,528	33	1: 895
2. Palfate	4,559	4	1: 1,340
3. Irióna	7,717	4	1: 1,929
4. Limón	3,639	2	1: 1,820
5. Santa Fe	3,185	0	
6. Santa Rosa de Aguán	3,060	3	1: 1,020
7. Sonaguera	25,363	28	1: 906
8. Sabá	13,861	6	1: 2,310
9. Tocoa	21,400	28	1: 764
10. Otras-sin ubicar		23	
COMAYAGUA	197,350	112	1: 1,762
1. Comayagua	44,434	26	1: 1,709
2. Ajuterique	7,405	4	1: 1,851
3. El Rosario	14,009	2	1: 7,004
4. Esquías	9,574	5	1: 1,915
5. Humaya	868	3	1: 289
6. La Libertad	13,236	1	1: 13,236
7. Lamaní	4,117	0	
8. La Trinidad	2,889	1	1: 2,889
9. Lejamaní	3,073	1	1: 3,073
10. Meambar	6,971	3	1: 2,324
11. Minas de Oro	9,626	2	1: 4,813
12. Ojos de Agua	7,369	0	
13. San Jerónimo	7,464	11	1: 679
14. San José de Comayagua	5,161	0	

15. San José del Potrero	4,529	1	1: 4,529
16. San Luis	4,776	0	
17. San Sebastian	2,206	1	1: 2,206
18. Siguatepeque	40,732	33	1: 1,234
19. Villa de San Antonio	8,911	3	1: 2,970
20. Otras-sin ubicar		15	
COPAN	219,364	95	1: 2 309
1. Santa Rosa de Copán	28,352	10	1: 2,835
2. Cabañas	7,474	1	1: 7,474
3. Concepción	4,393	2	1: 2,196
4. Copán Ruinas	19,237	15	1: 1,282
5. Corcuín	7,785	2	1: 3,892
6. Cucuyagua	8,791	4	1: 2,197
7. Dolores	3,819	0	
8. Dulce Nombre	4,514	4	1: 1,128
9. El Paraíso	16,130	12	1: 1,344
10. Florida	22,834	6	1: 3,805
11. La Jigua	7,910	0	
12. La Unión	7,760	0	
13. Nueva Arcadia	17,490	7	1: 2,499
14. San Agustín	2,698	2	1: 1,349
15. San Antonio	8,803	5	1: 1,760
16. San Jerónimo	5,157	0	
17. San José	5,108	0	
18. San Juan de Opoa	6,126	4	1: 1,532
19. San Nicolás	6,378	4	1: 1,595
20. San Pedro	3,744	0	
21. Santa Rita	16,198	7	1: 2,314
22. Trinidad	6,185	2	1: 3,092
23. Veracruz	2,479	4	1: 619
24. Otras-sin ubicar		4	
CORTES	533,921	307	1: 1,739
1. San Pedro Sula	290,179	143	1: 2,029
2. Choloma	52,376	12	1: 4,365
3. Omoa	20,145	25	1: 805

8. Santa Rita	13,360	6	1: 2,227
9. Sulaco	9,999	2	1: 4,999
10. Victoria	14,505	3	1: 4,835
11. Yorito	8,946	11	1: 813
12. Otras-sin ubicar		26	
TOTAL (muestra geogr.)	3,838,031	2,263	1: 1,696

En la elaboración de éste cuadro No. 1 se tomaron como base:

1. Datos del año de 1974 de la Dirección General de Estadísticas y Censo, para estimar la población al año 1985 a una tasa de crecimiento del 3.4%
2. Las encuestas levantadas en todo el país a través de los líderes de las denominaciones e iglesias independientes.



DEPARTAMENTO DE ATLANTIDA

MUNICIPIO DE LA CEIBA

Iglesia Evangélica Menonita (IEMH # 74) Centro (La Ceiba) Telf. 42-22-41 y 42-22-51 Damian Rodríguez	Misión de la Iglesia Menonita Col. Pezalti (IEMH/ # 74) Justo Hernández
Iglesia Evangélica Menonita (IEMH/ # 74) Barrio Ponto Juan Angel Ochoa	Iglesia Principe de Paz (IEPP/ #78) Col. Florida 1 calle Gertrudiz Herrera
Sala Evangélica (AISE #15) Tela	Sala Evangélica (AISE #15) El Confite La Ceiba
Iglesia Amor Viviente (IAV # 29) Apartado No. 298 Telf. 42-03-00 La Ceiba	Iglesia de los Hermanos Unidos en Cristo (HUC #28) Col. Melgar Roberto Cruz
Iglesia de los Hermanos Unidos "Bethel" (HUC # 28) Barrio la Isla Apartado No. 47 La Ceiba Telf. 42-23-12 Alfonso Tomé Hernández	Iglesia de los Hermanos Unidos "Monte de los Olivos" (HUC # 28) Col. Confite Rafael
Iglesia de los Hermanos Unidos (HUC #28) Barrio Mejía Mario Padilla	Iglesia de los Hermanos Unidos (HUC #28) "Monte Sinaí" La Sierra Pina Miguel Hernández
Iglesia de los Hermanos Unidos (HUC #28) Barrio Alvarado Apdo No. 47 Telf. 42-02-81 Danilo Canales Madrid	Iglesia de los Hermanos Unidos (HUC #28) Bethel H Sambocreek Antonio López
Iglesia de los Hermanos Unidos (HUC # 28) II Bethel Col. Miramar Abraham Torres	Iglesia de los Hermanos Unidos (HUC # 28) Getsemaní Col. Suyapa David Fortín
Iglesia de Dios (IDE # 51) Col. La Merced Serafín Murillo	Iglesia de Dios (IDE # 51) El Pino Samuel Vásquez
Iglesia de Dios (IDE # 51) La Ausencia Dionisio Martínez	Iglesia de Dios (IDE # 51) La Curva Germán Peralta
Iglesia de Dios (IDE # 51) Barrio Alvarado Avenida Ramón Rosa Apartado No. 7 Jorge A. Raudales	Iglesia de Dios (IDE # 51) Col. Melgar Juan Angel Echeverría

Iglesia de Dios (IDE # 51)
Barrio La Isla
Cristina Peek

Iglesia Metodista Wesleyana (AEMZ # 7)
Barrio La Julia
Daniel Geinor

La Luz del Mundo (IM # 97)
Barrio Puerto Rico
Armando Paguaga

Iglesia Bautista Conservadora
Barrio El Higuero (AIBC # 10)
Will Hools

Iglesia Bautista Conservadora
Col. Melgar (AIBC #10)
Cerca Fábrica de Billares
Mario Gómez

Iglesia Bautista Conservadora
Barrio El Dantillo (AIBC # 10)
Cerca Playa Mar
La Ceiba

Iglesia Bautista Conservadora
Barrio Porteritos (AIBC # 10)
Entre calles 6 y 7
Roberto Salazar

Misión de la Iglesia Pacto Bíblico
Col. El Confite (IPB # 89)
Calle del 7
Emérito Hernández

Iglesia de Cristo (IC # 46)
La Ceiba

Iglesia de Dios Pentecostés (IDPHMI # 56)
Centro (La Ceiba)
Samuel Echeverría

Iglesia Congregacional Pentecostés
Barrio Mejía (IECPH # 40)
Manuel Sánchez

Iglesia de Dios (IDE # 51)
Aldea Perú
Serafín Murillo

Zion Methodist Church (AEMZ # 7)
Barrio El Centro
Ave. San Isidro Fte. a Ferretería
Kawas
Apartado No. 3, La Ceiba
Tomas Hynes
Telf. 42-21-33

Iglesia Evangélica de Santidad
Barrio Potrerillos (IESH # 81)
Mario Rodas

Iglesia Bautista Conservadora
Barrio Sierra Piña (AIBC # 10)
Victor Urbina

Iglesia Bautista Conservadora
Barrio El Pino (AIBC # 10)
La Ceiba

Iglesia Bautista Conservadora
Barrio Lempira (AIBC # 10)
Entre Col. Merced y San Judas
Bartolomé Oseguera

Iglesia Bautista Conservadora
Barrio Cáceres (AIBC # 10)
La Unión
Ramón Banegas

Iglesia Evangélica Apóstoles
y Profetas (IAP # 30)
Barrio La Julia, Calle 10; Apdo. 183
Orlando Bermúdez García
Telf. 42-09-30

Iglesia Adventista del 7° Día
Movimiento de Reforma (OASDMR # 105)
Barrio La Merced
16 calle Casa No. 2
José Dubón

Iglesia "Templo La Hermosa"
La Ceiba (IECPH # 40)
Erasmó Rodríguez

Iglesia Congregacional Pentecostés
El Naranjo, Yaruka (IECPH # 40)
Erasmó Rodríguez

Iglesia Congregacional Pentecostés.
Col. Pizatti (IECPH # 40)
Contiguo Hotel Congregal
Mauricio Rodríguez

Iglesia Elim (IEP #62)
Piedras Amarillas
Erasmó Medina

Iglesia Elim (IEP #62)
Yaruka
Benigno Lemus

Iglesia de Dios de la Profecía
Barrio El Danto (IDP # 59)
Santos Inestroza

Iglesia Casa de Dios (ICD # 38)
Barrio El Confite
Silvana Duarte

Misión Fuente de Agua Viva
Col. El Carril (FAV # 27)
Marlon Lozano

Misión de Asambleas de Dios (CEAD #24)
Agua Caliente, Sambo Creek
José Rejo

Iglesia Bautista "Nazareth" (CNIBH #26)
Barrio La Isla
6 calle
Frente Al Boulevard Las Américas
Apartado No. 2
La Ceiba
Jorge Gonzáles

Iglesia Puerta del Cielo (IPCH # 93)
Bo. Buenos Aires Calle salida a Tela
Miguel Angel Valle

Iglesia Episcopal (IE # 63)
Col. Alhambra
Albert Brooks

Iglesia Bautista Nacional (Ind.)
Col. La Merced
José Vásquez

Iglesia Congregacional Pentecostés
Col. Carmen Elena (IECPH #40)
Humberto Sandoval

Iglesia Elim (IEP # 62)
Col. Las Mercedes
Andrés Hernández

Iglesia Elim (IEP #62)
La Colorada, Río Viejo
Miguel Pineda

Iglesia Casa de Dios (ICD #38)
Barra de Cangrejal (Centro)
Norma Martínez

Fuente de Agua Viva (FAV # 27)
Col. Pizatti
Atrás de cerco de piedra
René Leiva

Iglesia Hermanos Unidos
La Unión, La Curva (HUC #28)
Wilfredo Marquez

Iglesia Bautista Eben- Ezer
Col Pizatti (CNIBH #26)
José Alcántara

Iglesia Bautista Ind. (IBI #34)
Colonia San Judas
Luis Alonso Hernández

Iglesia Adventista (MAH # 100)
Apdo. No. 59, La Ceiba
Alfredo Cerna

Iglesia Episcopal "Santísima Trinidad"
Bo. Dantoni, Ave. Morazán No. 48
Albert Brooks (IE # 63)

Church of God (COG # 111)
La Ceiba

MUNICIPIO EL PORVENIR

Sala Evangélica (AISE # 15)
El Gancho, Orotina
El Porvenir

Iglesia Evangélica Menonita
Centro (Porvenir) (IEMH # 74)
Benjamín Urizar

Iglesia Hermanos Unidos (HUC #28)
El Porvenir (Centro)
al final de calle principal
Santos Torres

Iglesia Casa de Dios (ICD # 38)
El Piro, La Ruidosa
Ramón Carias

Iglesia Congregacional (IECPH # 68)
La Unión
Narciso Díaz

MUNICIPIO ESPARTA

Sala Evangélica (AISE # 15)
Brisas de León
Esparta

Sala Evangélica (AISE # 15)
Arizona
Esparta

Sala Evangélica (AISE # 15)
Mezapita, Santa María
Esparta

Sala Evangélica (AISE # 15)
Kilómetro 7
Esparta

Sala Evangélica (AISE # 15)
La Tarralosa, Campo Nuevo
Esparta

Sala Evangélica (AISE # 15)
Sombra Verde, Campo Nuevo
Esparta

Iglesia de Dios (IDE # 51)
Jilamito, Jilamo
César H. Guerra

Iglesia de Dios (IDE # 51)
Nuevo Jilamo
Juan Bautista Guilleñ

Iglesia Hermanos Unidos (HUC # 28)
Kilómetro 17
Lorenzo Santos

Iglesia Evangélica Jesucristo (IEJP #73)
Pentecostés
Sisana, Kilómetro 17
Roberto Rodríguez

Sala Evangélica (AISE # 15)
San José de Texiguat
Esparta

Sala Evangélica (AISE # 15)
Mezapa
Santa Rosa del Norte

Sala Evangélica (AISE # 15)
Santa María
Esparta

Sala Evangélica (AISE # 15)
San José
Esparta

Sala Evangélica (AISE # 15)
Matarras, Jilamo
Esparta

Iglesia de Dios (IDE # 51)
Santa María
Francisco Reyes

Iglesia de Dios (IDE # 51)
Flores de Italia
Aranacio Cárcamo

Iglesia Pacto Bíblico (IPB # 89)
Kilómetro 17
Miguel A. Márquez

Iglesia Casa de Dios (ICD # 38)
Esparta (Centro)
Ramón Duarte

Misión de la Casa de Dios (ICD #38)
San José
Ramón Duarte

Iglesia "Amigos" (IEA # 65)
Santa María, Mezapita
Josué Espinoza

Iglesia Bautista Ind. (IBI # 34)
El Urraco
Fermín Gómez

MUNICIPIO JUTIAPA

Sala Evangélica (AISE # 15)
Piedras Amarillas
Jutiapa

Sala Evangélica (AISE # 15)
Tomalá
Jutiapa

Sala Evangélica (AISE # 15)
Descombros
Jutiapa

Sala Evangélica (AISE # 15)
Monte Sión
Jutiapa

Iglesia Bautista Conservadora
Jutiapa (AIBC # 10)
Héctor Chirinos

Iglesia Bautista Conservadora
El Caserío (AIBC # 10)
Roberto Martínez

Iglesia Bautista Conservadora
El Barrio (AIBC # 10)
Jutiapa

Iglesia Bautista Conservadora
Corinto (AIBC # 10)
Jutiapa

Iglesia Bautista Conservadora
Agua Dulce, Cacao (AIBC # 10)
Roberto Martínez

Iglesia Bautista Conservadora
La Danta (AIBC # 10)
Corralitos
José Rivera

Iglesia Bautista Conservadora
Berlín Arriba, Tomalá (AIBC # 10)
José Rivera

Iglesia Bautista Conservadora
Berlín Abajo (AIBC # 10)
Tomalá
Luis Martínez

Iglesia de Dios de la Profecía
Los Lirios, Ilama (IDP # 59)
Humberto Martínez

La Luz del Mundo (LM # 97)
El Urraco
Edgardo Rosales

Iglesia de Dios de la Profecía
Berlín, Tomalá (IDP # 59)
Ramiro Montoya

Iglesia Hermanos Unidos (HUC # 28)
"Peniel"
Jutiapa (Centro)
Israel Sánchez

Iglesia de Dios (IDE # 51)
Las Delicias, Cacao
Medardo Pacheco

Iglesia Hermanos Unidos (HUC # 28)
Jutiapa
Cecilio Cruz

Iglesia de Dios (IDE # 51)
El Naranjo
Héctor Erazo

Iglesia Evangélica Menonita
Jutiapa (IEMH # 74)
Tránsito López

Iglesia Sambleas de Dios (CEAD # 24)
San Juan, Jutiapa
Olan Caballero

Iglesia Evangélica Menonita
Límera (IEMH # 74)
Ceiba Grande
Rómulo Vásquez

MUNICIPIO LA MASICA

Iglesia Adventista La Masica Alfredo Cerna	(MAH # 100)	Iglesia Casa de Dios Tierra Firme Arturo Coello	(ICD # 38)
Iglesia de Dios San Juan Benque Carlos M. Montoya	(IDE # 51)	Iglesia Congregacional La Cumbre La Masica	(IECPH # 68)
Iglesia Hermanos Unidos San Juan Benque German Ramos J.	(HUC # 28)	Iglesia Congregacional Monte Negro La Masica	(IECPH # 68)
Iglesia Hermanos Unidos San Juan Pueblo Jerónimo	(HUC # 28)	Iglesia Congregacional El Desvío La Masica	(IECPH # 68)
Sala Evangélica La Masica	(AISE # 15)	Sala Evangélica San Antonio	(AISE # 15)
Sala Evangélica San Juan Pueblo	(AISE # 15)		

MUNICIPIO DE SAN FRANCISCO

Iglesia Hermanos Unidos San Francisco Ismael Canales	(HUC # 28)	Sala Evangélica Santiago San Francisco	(AISE # 15)
Iglesia de Dios de la Profecía Río Abajo Saladito Esteban Aguilera	(IDP # 59)		

MUNICIPIO DE TELA

Iglesia de Dios Barrio Las Brisas Israel Enamorado	(IDE # 51)	Iglesia de Dios Lombardía Emilio Cabrera	(IDE # 51)
Iglesia de Dios Río Chiquito Lucio Avila	(IDE # 51)	Iglesia de Dios Siempre Viva Francisco Leiva	(IDE # 51)
Iglesia de Dios Río Esteban Emiliano Barrera	(IDE # 51)	Iglesia de Dios Lislis Juan A. Enamorado	(IDE # 51)
Iglesia de Dios Xicaque Santos Rodríguez	(IDE # 51)	Iglesia de Dios San José Abel García	(IDE # 51)
Iglesia de Dios Tonabé Bernardo Ternel	(IDE # 51)	Iglesia de Dios Km. 14 Km. 15 Pedro Luja	(IDE # 51)

Iglesia de Dios (IDE # 51)
Barrio Lempira
Francisco Arando

Iglesia Bautista Conservadora
Majaine (AIBC # 10)
Ricardo Guifarro

Iglesia Bautista Conservadora
Arizona (AIBC # 10)
Tela

Iglesia Bautista Conservadora
El Rincón (AIBC # 10)
Ricardo Guifarro

Sala Evangélica (AISE # 15)
ALAO, Florida
Tela

Sala Evangélica (AISE # 15)
Cangeliquita, Cangelica
Tela

Sala Evangélica (AISE # 15)
El Tigre, Río Tinto
Tela

La Luz del Mundo (LM # 97)
Barrio Porvenir
Edgardo Rosales

Iglesia Pacto Bíblico de Santidad
Barrio Lempira (IPB # 89)
Cerca de la FUSEP
José Saúl Mendoza

Misión de las Asambleas de Dios
Nueva Florida (CEAD # 24)
Juventino Madrid

Iglesia Hermanos Unidos (HUC # 28)
Barrio El Centro "Betania"
por el Ferrocarril
Ricardo Pineda

Iglesia Principe de Paz (IEPP # 78)
Cangeliquita
German Rosales

Iglesia Principe de Paz (IEPP # 78)
Jardines
René Hernández

Iglesia de Dios (IDE # 51)
Barrio El Paraíso
Sotero Fosales

Iglesia Bautista Conservadora
Los Mangos (AIBC # 10)
Dany Ramos

Iglesia Bautista Conservadora
Agua Blanca (AIBC # 10)
La Fortuna

Sala Evangélica (AISE # 15)
Tela

Sala Evangélica (AISE # 15)
Tolca adentro, Villafranca
Tela

Sala Evangélica (AISE # 15)
Kilómetro 15
Tela

Sala Evangélica (AISE # 15)
Villafranca
Tela

Misión de la Iglesia Pacto Bíblico
Barrio Jilancrick (IPB # 89)
Saúl Mendoza

Iglesia Asambleas de Dios
Nueva Florida (CEAD # 24)
Juventino Madrid

Iglesia Menonita (IEMH # 74)
Tela
Israel Turcios

Misión de la Iglesia de Dios
Lansetilla (IDE # 51)
Teresa Cruz

Iglesia Principe de Paz (IEPP # 78)
El Encanto
Ramón Rodríguez

Iglesia Bíblica Centroamericana
(Misión) (AICE # 13)
Barrio La Curva, Tela Nueva
Juan B. Maradiaga

Iglesia de Dios de la Profecía
El Kilómetro 14 (IDP # 59)
Domingo Reyes

Iglesia Centroamericana (AIEC # 13)
"Cristo Salva"
Centro (Tela)
Juan V. Maradiaga

Iglesia Episcopal "Espíritu Santo"
Calle principal (IE # 63)
Tela Nueva
William Laucher

Iglesia Centroamericana (AIEC # 13)
La Curva, Casa No. 976
Tela

Iglesia Episcopal (IE # 63)
Cooperativa San Martín
William Laucher

Iglesia Adventista (MAH # 100)
Tela
Alfredo Cerna

IGLESIAS SIN UBICAR EN EL DEPARTAMENTO DE ATLANTIDA

Iglesia de Dios (IDE # 51)
Los Cocos
Mercedes Argueta

Iglesia de Dios (IDE # 51)
San José de Corralitos
Juan López

Iglesia de Dios (IDE # 51)
El Empalme
Juan Pineda

Iglesia de Dios (IDE # 51)
Oriuno
Confesor Monroy

Iglesia de Dios (IDE # 51)
Col. Nuevo San Juan
Juan Raymundo Pinto

Iglesia de Dios (IDE # 51)
Aniceto
Jesús Pascual

Iglesia de Dios (IDE # 51)
Cayo Venado
Ezequiel Marquino

Iglesia de Dios (IDE # 51)
San Ramón
Trinidad Quintero

Iglesia de Dios (IDE # 51)
Las Matarras
Raúl Rodas

Iglesia de Dios (IDE # 51)
Morazán
Juan José Munguía

Iglesia de Dios (IDE # 51)
Fortaleza de León
Gregorio Bautista

Sala Evangélica (AISE # 15)
El Rodeo
Atlántida

Sala Evangélica (AISE # 15)
Planes Arena Blanca
Atlántida

Sala Evangélica (AISE # 15)
Paujiles
Atlántida

Sala Evangélica (AISE # 15)
San Siver
Atlántida

Sala Evangélica (AISE # 15)
Mucula, Cenáculo
Atlántida

Sala Evangélica (AISE # 15)
Kilómetro 7
Atlántida

Sala Evangélica (AISE # 15)
La Paz
Atlántida

Sala Evangélica (AISE # 15)
Ceibita Way
Atlántida

Sala Evangélica (AISE # 15)
El Dorado
Atlántida

Iglesia
"Nueva"
José Trujillo

Iglesia
"Alfa y Omega"
Atlántida

Iglesia
"Luz"
Atlántida
Pablo F.

Iglesia
Matarra
Efraim

Iglesia
Beta
Daniel

DEPARTAMENTO

MUNICIPIO

Iglesia
Las
Gregorio

Primer
Apdo
Trujillo
Israel

Sala
Feo,
Trujillo

Sala
Ila
Trujillo

Sala
La F.
Trujillo

Sala
Mara
Trujillo

Sala
Trujillo

Iglesia
B...
Chap...

Iglesia Hermanos Unidos (HUC # 28)
"Nueva Fortaleza"
José Trinidad

Iglesia Hermanos Unidos (HUC # 28)
"Alfa y Omega" Ilamapa (Centro)
Atlántida

Iglesia Hermanos Unidos (HUC # 28)
"Luz y Vida"
Atlántida
Pablo Ramos

Iglesia Asambleas de Dios (CEAD # 24)
Matarras
Efraín Oliva

Iglesia Casa de Dios (ICD # 38)
Betania
Daniel Escobar

Iglesia Hermanos Unidos (HUC # 28)
"Luz y Verdad"
José Trinidad

Iglesia Hermanos Unidos (HUC # 28)
"Verdad y Vida"
Atlántida

Iglesia Hermanos Unidos (HUC # 28)
"Trameta de Dios"
Atlántida

Iglesia Asambleas de Dios (CEAD # 28)
Agua Caliente
José Trejo

DEPARTAMENTO DE COLON

MUNICIPIO DE TRUJILLO

Iglesia de Dios de la Profecía
Las Pilas, Ilanga (IDP # 59)
Gregorio Díaz

Primera Iglesia Bautista (CNIBH # 26)
Apdo No. 3
Trujillo
Israel Gonzáles

Sala Evangélica (AISE # 15)
Feo, Bonito Oriental
Trujillo

Sala Evangélica (AISE # 15)
Ilanga
Trujillo

Sala Evangélica (AISE # 15)
La Esperanza, Bonito Oriental
Trujillo

Sala Evangélica (AISE # 15)
Marañones, Puerto Castilla
Trujillo

Sala Evangélica (AISE # 15)
Trujillo

Iglesia Bautista Conservadora
Buena Vista (AIBC # 10)
Chapogua, Emérito Guifarro

Iglesia Bautista "Belen"
El Coco (CNIBH # 26)
Bernardino López

Sala Evangélica (AISE # 15)
Chacalapa, Ilanga
Trujillo

Sala Evangélica (AISE # 15)
El Coco
Trujillo

Sala Evangélica (AISE # 15)
Bonito Oriental
Trujillo

Sala Evangélica (AISE # 15)
Irineo, Coco
Trujillo

Sala Evangélica (AISE # 15)
La Brea
Trujillo

Sala Evangélica (AISE # 15)
Río Arriba, Ilanga
Trujillo

Sala Evangélica (AISE # 15)
Río Coco, Tarros
Trujillo

Iglesia Bautista Conservadora
Suyapa (AIBC # 10)
Froilan Ponce

Iglesia Bautista Conservadora
La Trinidad (AIBC # 10)
(Cooperativa)
Cruz Tomé

Iglesia Bautista Conservadora
Trujillo (AIBC # 10)
Jesús Cruz

Iglesia Bautista Conservadora
Tarros (AIBC # 10)
Alfonso Tomé

Misión Asambleas de Dios (CEAD # 24)
Trujillo
Angel Padilla

Iglesia Asambleas de Dios
Las Pilas (CEAD # 24)
Angel Herrera

Iglesia de Dios (IDE # 51)
El Achiote
Santos Claro Marthel

Iglesia Adeventista Septimo Día
Movimiento de Reforma (OASDMR # 105)
Las Pilas, Ilanga
Pedro Alfaro

Iglesia de Dios (IDE # 51)
Río Arriba
Trujillo

Iglesia de Dios (IDE # 51)
Río Coco
Trujillo

Iglesia de Dios (IDE # 51)
Bonito Oriental
Alberto Ruíz

Iglesia de Dios (IDE # 51)
Corocito
Cleofas Ruíz

Iglesia de Dios (IDE # 51)
Guanacaste, Campo Bananero
Adolfo Raudales

Iglesia de Dios (IDE # 51)
La Polla
Encarnación Hernández

Iglesia de Dios (IDE # 51)
Chichiguite
Pedro López

Iglesia de Dios (IDE # 51)
Las Palmas
Neftalí García

Iglesia Bautista Belén (CONIBAH # 26)
El Coco, Ilanga
Bernardino López

MUNICIPIO BALFATE

Iglesia Hermanos Unidos (HUC # 28)
"Nueva Jerusalén"
Lucinda (Centro)
Ricardo Ramos

Sala Evangélica (AISE # 15)
Balfare

Iglesia de Dios (IDE # 51)
La Esperanza
Félix Pineda

Iglesia Asambleas de Dios (CEAD #24)
Río Lís-Lís, Limera
José Lázaro Castro

MUNICIPIO IRIONA

Iglesia Evangélica Morava (IEM # 75)
Sambita
Secundino Herrera

Iglesia Evangélica Morava (IEM # 75)
Ocotales
José Smith

Igle
Sico
Ive
MUN
Igle
Fran
Ju
MU
MU
Sala
Do
Sant
Igl
Do
Gem
MUN
Sala
Ac
Se
Sala
El
Son
Se
Lan
Se
Igl
Se
Jo
Igl
Se
Cas
I
"Nu
Lo
M

Iglesia Evangélica Morava
Sico (IEM # 75)
Ivelio Romero

Iglesia de Dios de la Profecía
Paya, Sico (IDP # 59)
Antonio Solas

MUNICIO LIMON

Iglesia de Dios de la Profecía
Francia (IDP # 59)
Juan Benítez

Iglesia de Dios (IDE # 51)
Francia
Teófilo Rivas

MUNICIPIO SANTA FE

MUNICIPIO SANTA ROSA DE AGUAN

Sala Evangélica (AISE # 15)
Dos Bocas, Barra de Aguan
Santa Rosa de Aguan

Sala Evangélica (AISE # 15)
Santa Rosa de Aguan

Iglesia de Dios (IDE # 51)
Dos Bocas
Germán Gonzáles

MUNICIPIO SONAGUERA

Sala Evangélica (AISE # 15)
Achiote, Sabá
Sonaguera

Sala Evangélica (AISE # 15)
Elixir
Sonaguera

Sala Evangélica (AISE # 15)
El Olvido, Quebrada de Arena
Sonaguera

Sala Evangélica (AISE # 15)
El Sastre, Quebrada de Arena
Sonaguera

Sala Evangélica (AISE # 15)
Lanza, Planes
Sonaguera

Sala Evangélica (AISE # 15)
Parnas, Quebrada de Arena
Sonaguera

Iglesia Casa de Dios (ICD # 38)
Sonaguera (Centro)
José María Fuentes

Sala Evangélica (AISE # 15)
Sonaguera

Iglesia Asambleas de Dios (CEAD # 24)
Sonaguera (Centro)
Casimiro López

Iglesia Bautista Ind. (IBI # 34)
Lucía, Elixir
Sonaguera

Iglesia Asambleas de Dios (CEAD # 24)
"Nueva Jerusalén"
Lorencito
Manuel A. Ortega

Iglesia Asambleas de Dios
Sabana de Utila (CEAD # 24)
Elias Lemus

Iglesia Asambleas de Dios (CEAD # 24)
Las Flores
Sonaguera
Joaquín López

Iglesia Asambleas de Dios (CEAD # 24)
Elixir
Sonaguera
Angel Herrera

Iglesia Bautista Conservadora
Traviata, Elixir (AIBC # 10)
Antonio Ramírez

Iglesia Asambleas de Dios (CEAD # 24)
Fagos
Santos Cruz

Iglesia Bautista Conservadora
Lucía, Elixir (AIBC # 10)
Luis Figueroa

Iglesia Bautista Conservadora
Tosca, Elixir (AIBC # 10)
Antonio Ramírez

Iglesia Bautista Conservadora
Elixir (AIBC # 10)
José Martínez

Iglesia Bautista Conservadora
El Carmen, Elixir (AIBC # 10)
Carlos Martínez

Iglesia Bautista Conservadora
Sonaguera (AIBC # 10)
Luis Alonso Flores

Iglesia Bautista Conservadora
Arena (AIBC # 10)
Santos Chavarría

Iglesia de Dios (IDE # 51)
Punta de Rieles
Baltazar Monroy

Templo Bautista Independiente
Lucía, Elixir (TBI # 10)
Tito Valladares

Iglesia de Dios (IDE # 51)
Adan Herrera
Juan Lázaro

Iglesia de Dios (IDE # 51)
El Sastre
Manuel Gonzáles

Iglesia de Dios (IDE # 51)
El Escano
Santiago López

Iglesia de Dios (IDE # 51)
Sonaguera
Casimiro López

MUNICIPIO SABA

Templo Bautista Ind. (RBI # 110)
Barrio La Pava
Rosendo Valladares

Iglesia Asambleas de Dios (CEAD # 24)
Sabá
José Antonio Reyes

Iglesia Adventista del Séptimo Día
Movimiento de Reforma (OASDMR # 105)
Orica, Cerca de la Escuela
Humberto Sánchez

Iglesia Bautista Ind. (IBI # 34)
Sabá (Centro)

Iglesia de Dios (IDE # 51)
Sabá
Timoteo Ramírez

Iglesia Adventista (MAH # 100)
Sabá
Gustavo Durón

MUNICIPIO TOCOA

Iglesia Bautista El Eden (CONIBAH # 26)
Oficina de Telégrafos
Lérida, Guaca

Iglesia de Dios (IDE # 51)
Lérida
Donald Miralda

Iglesia
Antigua
Gerardo

Iglesia
Col. 12
Herminda

Iglesia
Las Dos
González

Iglesia
Movim.
Tocoa
Santos

Iglesia
Kilón
Ubaldo

Iglesia
La P.
Jesús

Iglesia
Las Vi
Miguel

Iglesia
Las L
Ange

Iglesia
Zam
Santo

Iglesia
La P
El Ca
Ant

Sala
Toco

Iglesia
Jazm
Guil

Iglesia
Toco
Guil

Iglesia de Dios Antigual Gerardo Maldonado	(IDE # 51)	Iglesia de Dios Barrio Buenos Aires Julian León	(IDE # 51)
Iglesia de Dios Col. 18 de Septiembre Herminio Martínez	(IDE # 51)	Iglesia de Dios Tocoa Elias Vides	(IDE # 51)
Iglesia Casa de Dios Las Dos Quebradas, Las Mangas Conzalo Núñez	(ICD # 38)	La Luz del Mundo Tocoa Marcos Pavón	(LM # 97)
Iglesia Adventista Séptimo Día Movimiento de Reforma Tocoa Santos B. Cáceres	(OASDMR # 105)	Iglesia Congregacional Pentecostés Fte. del Costado Este del Banco BANADESA Tocoa Santos Majano	(IECPH # 68)
Iglesia Asambleas de Dios Kilómetro 5 Ubaldo Hernández	(CEAD # 24)	Iglesia Asambleas de Dios Tocoa Ramón R. López	(CEAD # 24)
Iglesia Asambleas de Dios La Paz Jesús Cómez	(CEAD # 24)	Iglesia Asambleas de Dios Quebrada de Arena José Efraín Pérez	(CEAD # 24)
Iglesia Asambleas de Dios "Betania" Las Visinias Miguel Villanueva	(CEAD # 24)	Misión Asambleas de Dios Taujica Benjamín Leiva	(CEAD # 24)
Iglesia Bautista Conservadora Las Luchas Angel Aguiriano	(AIBC # 10)	Iglesia Bautista Conservadora Barranco Reinaldo Bonito	(AIBC # 10)
Iglesia Bautista Conservadora Zamora, El Cayo Sierra Santos Martínez	(AIBC # 10)	Iglesia Bautista Conservadora Guaca Santos Maldonado	(AIBC # 10)
Iglesia Bautista Conservadora La Bolsa El Cayo, Sierra Antonio Cruz	(AIBC # 10)	Iglesia Bautista Conservadora Tocoa Domingo Aragón	(AIBC # 10)
Sala Evangélica Tocoa	(AISE # 15)	Sala Evangélica Prieta, Guaca Tocoa	(AISE # 15)
Iglesia de Dios de la Profecía Jazmines Guillermo Gonzáles	(IDP # 59)	Sala Evangélica Tausica, Tocoa, Colón	(AISE # 15)
Iglesia Adventista Tocoa Gustavo Durón	(MAH # 100)	Iglesia Bautista Sinaí Salamá Catarino Alemán	(CNIBH # 26)

Iglesias sin ubicar en el Departamento de Colón

Iglesia de Dios Las Piedras Héctor Zapata	(ICD # 38)	Sala Evangélica El Quince, Tocoa Colón	(AISE # 15)
Sala Evangélica Luz del Valle (Cooperativa) Colón, Trujillo	(AISE # 15)	Sala Evangélica Los Angeles Colón	(AISE # 15)
Sala Evangélica La Visina, Tocoa Colón	(AISE # 15)	Iglesia de Dios Los Angeles Agustín López	(IDE # 51)
Iglesia de Dios San José del Edén Colón	(IDE # 51)	Iglesia de Dios Irineo Raúl Velásquez	(IDE # 51)
Iglesia de Dios Brisas del Norte Rufino Cortés	(IDE # 51)	Iglesia de Dios Vista Hermosa Rafael Alvarado	(IDE # 51)
Iglesia de Dios Carbonal José Calixto Vázquez	(IDE # 51)	Iglesia de Dios Flores del Oriente Lucio López	(IDE # 51)
Iglesia de Dios Panamá Maximino Rodríguez	(IDE # 51)	Iglesia de Dios Isletas, Campo Bananero Colón	(IDE # 51)
Iglesia de Dios El Benque Marcos	(IDE # 51)	Iglesia de Dios Carrioles Porfirio Romero	(IDE # 51)
Iglesia de Dios Politrón Alejandro Alvarenga	(IDE # 51)	Iglesia de Dios La Libertad Gabriel Lucero	(IDE # 51)
Iglesia de Dios Yoconda Antonio Hernández	(IDE # 51)	Iglesia de Dios Tepusteca Marcos F. Maradiaga	(IDE # 51)
Iglesia de Dios El Escano Antonio Mejía	(IDE # 51)	Iglesia Asambleas de Dios Las Crucitas José Anastasio Díaz	(CEAD # 24)
Iglesia Asambleas de Dios Descambros Margarito Guevara	(CEAD # 24)		

DEPARTAMENTO DE COMAYAGUA

MUNICIPIO COMAYAGUA

Iglesia de Santidad Esquina opuesta parque La Merced Antonio Hernández	(IESH # 81)	Iglesia de Santidad El Misterio Comayagua	(IESH # 81)
--	-------------	---	-------------

La Luz del Mundo (LM # 97)
Col. Primero de Mayo
Raúl Avila

Iglesia de Dios (IDE # 51)
Barrio Saragoza
Roberto Pérez V.

Iglesia de Dios (IDE # 51)
Barrio El Parnaso
Comayagua

Iglesia de Dios (IDE # 51)
Barrio Santa Martha
Martín Rodríguez

Iglesia Amor Viviente (IAV # 29)
Comayagua (Centro)
César Gómez

Iglesia Asambleas de Dios
Bo. Independencia (CEAD # 24)
Ricardo Barrera

Iglesia Asambleas de Dios (CEAD # 24)
Comayagua (Centro)
Antonio Majano

Iglesia Centroamericana "Templo
Bíblico" (AIEC # 13)
Comayagua (Centro)
Ramón Zúniga

Iglesia de Cristo "El Guanacaste"
Col. El Inva, 2½ cuabras arriba del
mercado
Noé Cedeño

Iglesia de Dios de la Profecía
El Roblito (IDP # 59)
Pablo Hernández

Concilio de Iglesia Pentecostal
Barrio Arriba (CIP # 23)
Ismael Guerra

Iglesia de Dios Pentecostal
La Palma (IDPHMI # 56)
Rolando López

Iglesia de Dios Pentecostal
El Taladro (IDEPHMI # 56)
José Neftalí Mejía

Iglesia de Dios Pentecostal
El Volcán (IDPHMI # 56)
José Cardona

Iglesia de Dios Pentecostal
Col. 1 de Mayo (IDPHMI # 56)
Juan Pablo Soto

Iglesia de Dios Pentecostal
Barrio Cabañas (IDPHMI # 56)
Luis A. Gómez

Iglesia de Dios Pentecostal
Quebrada Galana (IDPHMI # 56)
Jesús Hernández

Iglesia de Dios Pentecostal
Bo. Independencia (IDPHMI # 56)
Juan Pablo Soto

Iglesia de Dios Pentecostal
Talmetes (IDPHMI # 56)
Rubén Mejía

Iglesia de Dios Pentecostal
Piedras Azules (IDPHMI # 56)
Simeon Moreno

Iglesia de Dios Pentecostal
La Cuchilla (IDPHMI # 56)
José Tercero

Iglesia Pentecostal (IDPHMI # 56)
La Sabana
Elvín Rony Vásquez

Iglesia de Dios Pentecostal
Santa Lucía (IDPHMI # 56)
Virgilio Borjas

Sala Evangélica (AISE # 15)
Comayagua

MUNICIPIO DE AJUTERIQUE

Iglesia Pentecostal (IDPHMI # 56)
Playitas
Austaquio Velásquez

Iglesia Pentecostal (IDPHMI # 56)
Ajuterique
César Alemán

Iglesia Pentecostal - (IDPHMI # 56)
Los Pasos
José I. Martínez

Iglesia Pentecostal (IDPHMI # 56)
La Brea
Leonidas Pineda

MUNICIPIO EL ROSARIO

Iglesia Pentecostal (IDPHMI # 56)
Colmenas
José Guzmán

Iglesia Bautista Ind. (IBI # 54)
El Naranjal
El Playón

MUNICIPIO ESQUIAS

Iglesia Pentecostal (IDPHMI # 56)
El Playón
Melvín Canales

Iglesia Pentecostal (IDPHMI # 56)
Las Minutas, El Tablón
Armando Alfaro

Iglesia Pentecostal (IDPHMI # 56)
Rancho Grande
Reynaldo Rivera

Iglesia de Dios de la Profecía
San Luís (IDP # 59)
Florindo

Iglesia Cristiana Pentecostal
Movimiento Misionero Mundial
El Zapote, Río Chiquito (ICP # 43)
Cándida R. Doblado

MUNICIPIO HUMUYA

Iglesia Pentecostal (IDPHMI # 56)
Humuya
Mauro Oseguera

Iglesia Pentecostal (IDPHMI # 56)
La Cañada
Mauro Oseguera

Iglesia Pentecostal (IDPHMI # 56)
Las Vigas
Mauro Oseguera

MUNICIPIO LA LIBERTAD

Iglesia de Dios de la Profecía
Valle Bonito (IDP # 59)
San Andrés
Eusebio Arguijo

MUNICIPIO LAMANI

MUNICIPIO LA TRINIDAD

Sala Evangélica (AISE # 15)
La Trinidad

MUNI
Igl
Le
Osca
MUNI
Sal
Meam
Sal
Plan
MUNI
Igl
"Sen
Mir
Jos
MUNI
MUNI
Igles
San
Mauri
Igles
La Ce
Uban
Igles
Jara
Ant
Igl
La Cu
FÉLIX
Igles
Lomas
Her

MUNICIPIO LEJAMANI

Iglesia Pentecostal (IDPHMI # 56)
Lejamaní (Centro)
Oscar Antonio Reyes

MUNICIPIO DE MEAMBAR

Sala Evangélica (AISE # 15) Sala Evangélica (AISE # 15)
Meambar El Buen Pastor

Sala Evangélica (AISE # 15)
Planes de Meambar

MUNICIPIO MINAS DE ORO

Iglesia Centroamericana (AIEC # 13) Iglesia de Dios (IDE # 51)
"Sendero de Luz" Ojo de Agua
Minas de Oro (Centro) Agua Blanca
José Wilmer Vega Félix Cáceres

MUNICIPIO OJOS DE AGUA

MUNICIPIO SAN JERONIMO

Iglesia Asambleas de Dios (CEAD # 24) Iglesia Pentecostal (IDPHMI # 56)
San Jerónimo (Centro) Jamalteca
Mauricio Martínez Trinidad Alvarado

Iglesia Pentecostal (IDPHMI # 56) Iglesia Pentecostal (IDPHMI # 56)
La Ceibita Vallecillo
Ubaldo Saucedo Doroteo Mejía

Iglesia Pentecostal (IDPHMI # 56) Iglesia Pentecostal (IDPHMI # 56)
Jardines La Laguna
Antonio Alvarado San Antonio de la Cuesta
Lucio Muñoz

Iglesia de Dios de la Profecía (IDP # 59) Iglesia de Dios de la Profecía
La Cuesta La Crucita (IDP # 59)
Félix Contreras Manuel Bonilla

Iglesia de Dios de la Profecía (IDP # 59) Iglesia de Dios de la Profecía
Lomas del Cordero Talnetes, Jamalteca (IDP # 59)
Hernán Alfaro Pascual Mejía

Iglesia de Dios de la Profecía
Plan de Leones (IDP # 59)
Cootes Caídos
José A. Rodríguez

MUNICIPIO SAN JOSE DE COMAYAGUA

MUNICIPIO SAN JOSE DEL POTRERO

Iglesia de Dios de la Profecía
Las Delicias (IDP # 59)
Potreritos
Luis Alfaro

MUNICIPIO SAN LUIS

MUNICIPIO SAN SEBASTIAN

Iglesia Pentecostal (IDPHMI # 56)
San Sebastián
Mario Oseguera

MUNICIPIO SIGUATEPEQUE

Iglesia de Dios (IDE # 51)
San Antonio Yure
José María Caballero

Iglesia de Dios (IDE # 51)
Siguatetepeque
Vidal Varela

Iglesia de Dios de la Profecía
Jaitique (IDP # 59)
Francisco Alcerro

Iglesia Reorganizada de Jesucristo
Taulabé (IRJ # 94)
Santiago Ramírez

Asociación Misionera Pentecostal
El Parnaso (AMP # 17)
Héctor Chicas

Iglesia Filadelfia (MEFH # 104)
Siguatetepeque (Centro)
Santos Rivera

Iglesia Elim (IEP # 62)
Siguatetepeque
Daniel A. Rodríguez

Concilio de Iglesia Pentecostal
Barrio El Camén (CIP # 23)
Fte. al campo municipal
Daniel Guerra

Igles
Barri
Sigu
Igles
Bo
Sigu
Igles
Sama
Sigu
Igles
"N
Ta
Is
Igles
Col
St
Igles
"S
Ba
St
Igles
S
Jan
S
S
Ba
Igles
La
Sa
S
I
J
C
I
A
M

Iglesia Pentecostal Barrio San Miguel Siguatepeque	(IDPHMI # 56)	Iglesia de Cristo Siguatepeque (Centro)	(IC # 46)
Iglesia Centroamericana Bocadilla Siguatepeque	(AIEC # 13)	Misión Centroamericana Saragoza Haroll Krause	(AICE # 13)
Iglesia Centroamericana Samaria, Buenos Aires Siguatepeque	(AICE # 13)	Iglesia Centroamericana Carmalotales, El Líbano Siguatepeque	(AICE # 13)
Iglesia Centroamericana "Nueva Jerusalén" Taulabé Ismael Medina	(AICE # 13)	Misión Centroamericana "Belén" El Carrizal Pilar Mejía	(AICE # 13)
Iglesia Episcopal Col. Porvenir Stanny Joris	(IE # 63)	Iglesia Episcopal "San Juan Apostol" Barrio Saragoza Stanny Joris	(IE # 63)
Iglesia Episcopal "Santiago Apostol" Barrio Saragoza Stanny Joris	(IE # 63)	Iglesia Centroamericana Francisco Morazán, entre 1 y 2 calle N.E. José María Sandoval	(AICE # 13)
Iglesia Centroamericana San José de la Cuesta Jardines	(AICE # 13)	Iglesia Centroamericana Jardines Rafael Reyes	(AICE # 13)
Sala Evangélica Siguatepeque	(AISE # 15)		
Iglesia Centroamericana "Bethel" Barrio El Carmen Roberto Munguía		Iglesia Centroamericana Río Bonito Siguatepeque	(AIEC # 13)
Iglesia Santidad Barrio El Carmen 5 Ave. Casa NO. 77 Samuel Pérez	(IESH # 81)	Iglesia Bautista Hermón Barrio San Miguel Apdo No. 47, Siguatepeque Román Pineda	(CNIBH # 26)
Iglesia de Dios Siguatepeque Vidal Varela	(IDE # 51)	Iglesia Adventista Barrio El Centro Rafael Zaldaña	(MAH # 100)
Iglesia de Dios Jardines Guadalupe Trejo	(IDE # 51)	Iglesia Adventista Taulabé Rafael Zaldaña	(MAH # 100)
Iglesia de Dios Taulabé Antonio Ayala	(IDE # 51)	Iglesia Evangélica Edén Barrio Galanterique Virgilio Trejo	(IEE # 71)

MUNICIPIO VILLA DE SAN ANTONIO

Iglesia Pentecostal Villa San Antonio Andrés Andrade	(IDPHMI # 56)	Iglesia Pentecostal Las Mercedes Ronulfo Bonilla	(IDPHMI #)
--	---------------	--	------------

Iglesia Pentecostal (IDPHMI # 56)
 Flores
 Erwin Sagastume

Iglesias sin ubicar en el Departamento de Comayagua

Iglesia de Dios Pentecostal Agua Zarca (IDP # 55) Prudencio Vásquez	Iglesia Elim (IEP # 62) Comayagua Clemente Pineda
Iglesia de Dios (IDE # 51) Chorreritos Juan Ramón Salinas	Iglesia de Dios (IDE # 51) Zapote Abel Amaya
Iglesia de Dios (IDE # 51) Guarajo Comayagua	Iglesia de Dios (IDE # 51) Buena Vista Isabel Portillo
Iglesia de Dios (IDE # 51) Bocadilla Amanda de Villanueva	Iglesia de Dios (IDE # 51) Cerro Azul Manuel Ramírez
Iglesia de Dios (IDE # 51) Varsovia Comayagua	Iglesia de Dios (IDE # 51) San Nicolás Antonio Vides
Iglesia de Dios (IDE # 51) Barrio San Antonio Herminia de Hernández	Iglesia de Dios (IDE # 51) Rincón Comayagua
Iglesia Evangélica Principe de Paz Col. Zapote (IEPP # 78) Cristobal Durón	Iglesia Evangélica Principe de Paz Col. El Porvenir (IEPP # 78) Juan B. Martínez
Iglesia de Dios de la Profecía Plan de Jalán (IDP # 59) Genaro Mendoza	

DEPARTAMENTO DE COPAN

MUNICIPIO SANTA ROSA DE COPAN

Iglesia Centroamericana (AIEC # 13) Santa Rosa de Copán Esteban Arevalo	Iglesia Centroamericana "Bethesda" Barrio Miraflores (AIEC # 13) Marlen Dubón
Iglesia de Dios (IDE # 51) Oromilaca, Agua Buena Clementino López	Iglesia de Dios (IDE # 51) La Esperanza Juan López
Iglesia de Dios (IDE # 51) El Coral Regustiano Guerra	Sala Evangélica (AISE # 15) Santa Rosa
Centro de Avivamiento Internacional Barrio Santa Teresa (CAI # 20) Roy Sánchez	Iglesia Amigos (IEA # 65) 2da Iglesia Amigos, 6ta. Ave. María Esperanza

Centro Cristiano El Buen Pastor
Barrio Santa Teresa (AMC # 16)

Iglesia Congregacional (ICP # 40)
Santa Rosa
Marco Batres

MUNICIPIO CABAÑAS

Misión de la Iglesia Asamblea de Dios
Cabañas (centro) (CEAD # 24)
Fernando Goldamez

MUNICIPIO CONCEPCION

Iglesia Asamblea de Dios (CEAD # 24)
Delicias
Domingo León

Centro Cristiano (AMC # 16)
"Getsemaní"
Concepción del Sur
Manuel Mejía

MUNICIPIO COPAN RUINAS

Iglesia Asamblea de Dios (CEAD # 24)
Copán Ruinas
Francisco Dolmos

Iglesia Asamblea de Dios (CEAD # 24)
Buenos Aires (Entrada)
Patricio Argueta

Iglesia Asamblea de Dios (CEAD # 24)
La Entrada (Centro)
Tomás López

Templo Evangélico Amigos (AMC # 16)
Copán Ruinas
Odín García

Sala Evangélica (AISE # 15)
Sesasmil
Copán Ruinas

Sala Evangélica (AISE # 15)
El Tesoro, Monte Cristo
Copán Ruinas

Iglesia de Dios (IDE # 51)
El Zapote, Agua Caliente
Juan Aldama

Iglesia de Dios (IDE # 51)
Porvenir
Gustavo Toro

Iglesia de Dios (IDE # 51)
Nueva Armenia
Francisco Hernández

Iglesia de Dios (IDE # 51)
Colón Jubuco
Elidar Monroy

Iglesia de Dios (IDE # 51)
Monte Cristo
Ovidio Bojorguez

Iglesia de Dios (IDE # 51)
Virginia
Francisco Posadas

Iglesia de Dios (IDE # 51)
Monte Cristo
Federico Flores

Iglesia Centroamericana (AIEC # 13)
La Entrada
Ilse Casco

Iglesia Los Amigos (IEA # 65)
Copan Ruinas
Porfirio Vásquez

MUNICIPIO CORQUIN

Iglesia Los Amigos (IEA # 65)
Primera Iglesia
Corquín
José Dolores Mejía

Iglesia Los Amigos (IEA # 65)
Segunda Iglesia
Corquín
Alba Orellana

MUNICIPIO CUCUYAGUA

Iglesia Congregacional Pentecostés
San José de las Palmas (ICP # 40)
José A. Pérez

Iglesia Congregacional Pentecostés
Corpus
Francisco Rivera

Iglesia Congregacional Pentecostés
Ojo de Agua (ICP # 40)
Céleo Rivera

Iglesia Centroamericana (AIEC # 13)
Monte de los Olivos
Cucuyagua (centro)
Benigno Martínez

MUNICIPIO DOLORES

MUNICIPIO DULCE NOMBRE

Iglesia Bautista Conservadora
Dulce Nombre (AIBC # 10)
Noé Aguilar

Iglesia Asambleas de Dios (CEAD # 24)
El Limón
Israel López

Iglesia de Dios (IDE # 51)
Changuinton, Agua Buena
Dulce Nombre

Iglesia Centroamericana (AIEC # 13)
Dulce Nombre
Carlos O. Girón

MUNICIPIO EL PARAISO

Iglesia Evangélica Amigos (IEA # 65)
El Paraíso
Alfonso Guillén

Sala Evangélica (AISE # 15)
El Paraíso

Iglesia de Dios (IDE # 51)
Protección
Pablo Murillo

Sala Evangélica (AISE # 15)
Las Juntas
El Paraíso

Iglesia de Dios (IDE # 51)
San Antonio de las Crucitas
Manuel Pinto

Iglesia de Dios (IDE # 51)
Río Lindo
Jesús Posadas

Iglesia de Dios (IDE # 51)
San Antonio, Las Crucitas
José Natán León

Iglesia de Dios (IDE # 51)
La Laguna
Antonio Palma

Iglesia
Play
Mala
Iglesia
El
Gloria
MUNICIPIO
Iglesia
El
Tránsito
Iglesia
Hore
La
Octava
Iglesia
Vil
Ella
MUNICIPIO
MUNICIPIO
Iglesia
Ch
Iglesia
El
R.
C.
C.

Iglesia de Dios (IDE # 51)
Playona
Manuel Pérez

Iglesia de Dios (IDE # 51)
El Paraíso
Luis Castellaros

Iglesia Asambleas de Dios (CEAD # 24)
El Paraíso
Gladis Flores

Misión Centroamericana (AIEC # 13)
El Paraíso
Manuel A. Santos

MUNICIPIO FLORIDA

Iglesia Asambleas de Dios (CEAD # 24)
El Roble (Entrada)
Tránsito Maldonado

Iglesia Asambleas de Dios (CEAD # 24)
Florida, 1ra entrada
Agustín Saliche

Iglesia Asambleas de Dios (CEAD # 24)
Horeb
La Entrada
Octavio Dubón

Iglesia Asambleas de Dios (CEAD # 24)
El Porvenir
Adrián Serrano

Iglesia Asambleas de Dios (CEAD # 24)
Villa Hermosa
Erlindo Gonzáles

Iglesia de Dios (IDE # 51)
Florida
David León

MUNICIPIO LA JIGUA

MUNICIPIO LA UNION

MUNICIPIO NUEVA ARCADIA

Iglesia Adventista (MAH # 100)
Chalmeca
José A. Carpio

Iglesia de Dios (IDE # 51)
Nueva Arcadia
Teodoro Perdomo

Iglesia Adventista (MAH # 100)
Florida
José A. Carpio

Iglesia de Dios (IDE # 51)
Miraflores
Joaquín Saavedra

Sala Evangélica (AISE # 15)
Barrio El Centro (La Entrada)
Rigoberto Bueso

Iglesia Pacto Bíblico (IPB # 89)
Bo. San Antonio entrada a Copán
Juan Antonio Benítez

Iglesia Asambleas de Dios (CEAD # 24)
Cerro del Ocote
Chalmeca
José Antonio López

MUNICIPIO SAN AGUSTIN

Iglesia de Dios San Agustín Javier Saavedra	(IDE # 51)	Iglesia Asambleas de Dios (CEAD # 24) San Agustín José A. Banegas
---	------------	---

MUNICIPIO SAN ANTONIO

Iglesia Asambleas de Dios (CEAD # 24) San Raimundo Imer N. Madrid		Iglesia Asambleas de Dios (CEAD # 24) Concepción Inés García
Iglesia Asambleas de Dios (CEAD # 24) Peña Blanca Samuel Mayorga		Iglesia Asambleas de Dios (CEAD # 24) San Antonio (centro) "Berea" Abraham Guevara
Iglesia Asambleas de Dios (CEAD # 24) Villa Nueva Jesús Umaña		

MUNICIPIO SAN JERONIMO

MUNICIPIO SAN JOSE

MUNICIPIO SAN JUAN DE OPOA

Iglesia Congregacional Pentecostés El Pinal Fernando Vásquez	(ICP # 40)	Iglesia Congregacional Pentecostés Montañita Rodolfo Castañeda	(ICP # 40)
Iglesia Congregacional Pentecostés Toriguaque Ovideo Perdomo	(ICP # 40)	Misión Los Amigos San Juan de Opoa	(IEA # 15)

MUNICIPIO SAN NICOLAS

Iglesia de Dios San Nicolás Moisés Inestroza	(IDE # 51)	Iglesia de Dios El Porvenir José Cruz	(IDE # 51)
--	------------	---	------------

Iglesia Los Amigos
San Nicolás
Ana de Tábora

(IEA # 65)

Iglesia Centroamericana (AIEC # 13)
San Nicolás
Dionisio Ayala

MUNICIPIO SAN PEDRO

MUNICIPIO SANTA RITA

Iglesia de Dios
Santa Rita
José A. López

(IDE # 51)

Misión de la Asamblea de Dios
Santa Rita (CEAD # 24)
Lastenia Vásquez

Iglesia Asamblea de Dios "Macedonia"
La Brea (CEAD # 24)
Moisés Chavarría

Iglesia Asambleas de Dios
Rastrojitos (CEAD # 24)
Miguel Angel Deras

Iglesia de Dios
Libertad Vieja
Isidro Avalos

(IDE # 51)

Iglesia de Dios (IDE # 51)
Libertad Nueva
Juan Vásquez

Iglesia de Dios
Gotas de Sangre
Agustín Pascual

(IDE # 51)

MUNICIPIO TRINIDAD

Sala Evangélica
San Juan de Planes
Trinidad

(AISE # 15)

Sala Evangélica (AISE # 15)
Trinidad

MUNICIPIO VERACRUZ

Sala Evangélica
Veracruz

(AISE # 15)

Iglesia de Dios (IDE # 51)
San Antonio
Benjamín Garay

Iglesia Evangélica Amigos (IEA # 65)
San Antonio
Florinda Espinoza

Iglesia de Dios (IDE # 51)
Piedra Pintada
Raúl Gallego

Iglesias sin ubicar en el Departamento de Copán

Misión de la Asamblea de Dios
Río Amarillo (CEAD # 24)
Dora A. Moreira

Iglesia Los Amigos (IEA # 65)
Barrio Dolores
Florinda Espinoza

Iglesia Centroamericana (AIEC # 13)
Nueva Esperanza
Copán

Iglesia de Dios (IDE # 51)
Espíritu
Gonzálo Maldonado

DEPARTAMENTO DE CORTES

MUNICIPIO SAN PEDRO SULA

Zona Urbana

Col. Fesitranh

Iglesia Asambleas de Dios (CEAD # 24)
Col. Fesitranh
Juan Zúñiga

Iglesia de Santidad (IESH # 81)
Col. Fesitranh
Alejandro Rivera

Col. Río Blanco

Iglesia Evangélica Emanuel (AIEE # 14)
Bo. Río Blanco, Armenta
4 kilómetro hacia el ceste

Iglesia Evangélica Emanuel (AIEE #14)
Bo. Río Blanco
al norte 3 kilómetros
Arnaldo Euceda

Col. Buenos Aires

Iglesia Adventista (OASDMR # 105)
Col. Buenos Aires
2 y 3 calle
Apdo No. 1261
Antonio Orellana

Col. Castaños

Iglesia Asambleas de Dios (CEAD # 24)
Col. Castaños
Bloque 30 casa No. 5
Gerardo Varela

Col. Bogran

Iglesia Asambleas de Dios "El Siloé"
Col. Bográn (CEAD # 24)
Apdo No. 117
San Pedro Sula
José Luis Alvarenga

Ciudad Planeta

Iglesia Bautista (CONIBAH # 26)
Samuel Rodríguez

Col. Las Brisas

Iglesia Getsemaní (CNIBH # 26)
Col. Las Brisas
Entre 25 y 26 calle
Apdo No. 1304
Tomás Montoya

Iglesia Cristo Misionero
Incorporado (ICMI # 48)
Col. las Brisas
Francisco Gutiérrez

Iglesia Hermanos Unidos (HUC # 28)
Col. Las Brisas
Carlos Núñez

Zona

Ig
Berm
Raul

Barr

Ig
"J-77"
Col
Da

Barr

Ig
14 C
Apdo
Sa
Esc

Barr

Ig
8 ca
José

Col

Ig
Apdo
San
José

Col

Quar
Col
Apdo
Trin

Barr

Ig
Barr

Cofr

Ig
Cofr
Alar

Zona del Río Bermejo

Iglesia Hermanos Unidos (HUC # 28)
Bermejo
Raúl

Col. Juan Lindo

Iglesia Centroamericana (AICE # 13)
Col. Juan Lindo (Betania)
Rafael Pineda

Barrio San Cristóbal

Iglesia Asambleas de Dios (CEAD # 24)
"Juventud en Marcha"
Col. San Cristobal
Daniel Portillo

Iglesia Pacto Bíblico (IPB # 89)
Col. San Cristobal
Calle Principal
Ada María Santos

Barrio La Granja

Iglesia Pacto Bíblico (IPB # 80)
14 Calle 7 Ave. N.E.
Apdo No. 345
San Pedro Sula
Escolástico Milla

Barrio Guamilito

Iglesia del Nazareno (IN # 88)
8 calle 9 y 10 ave. N.O.
José Rivera

Iglesia Asambleas de Dios "Bethel"
10 calle N.O (CEAD # 24)
5 y 6 ave No. 33
Elías Paiz

Col. Smith

Iglesia Principe de Paz (IEPP # 78)
Apdo No. 770
San Pedro Sula
José Alfredo Escobar

Col. Ideal

Iglesia Bautista Sinaí (CNIBH # 26)
Col. Ideal
Apdo No. 1545
Gilberto Guifarro

Col. San Antonio

26) Cuarta Iglesia Bautista (CNIBH # 26)
Col. San Antonio
Apdo No. 418
Trinidad Mejía

Iglesia Asambleas de Dios (CEAD # 24)
Apdo No. 117
San Pedro Sula
Jeremías Jardín

Barrio Chamelecón

Iglesia Bautista Ind. (IBI # 35)
Barrio Chamelecón

Iglesia Asambleas de Dios (CEAD # 24)
Barrio Chamelecón
Francisco Chávez

Cofradía

Iglesia de Dios (IDE # 51)
Cofradía
Alarín Díaz

Iglesia Congregacional (IECPH # 68)
Montañita
José Cáceres

Col. Aurora

Iglesia Menonita (IEMH # 74)
Col. La Aurora
Al norte de la Escuela Petronila Barrios
Francisco Cáliz

La Luz del Mundo (LM # 97)
Col. La Aurora
Julio López

Barrio Cabañitas

Iglesia Bautista (PC) (IBI # 35)
Barrio Cabañitas
Isidro Galeano

Col. Villa El Carmen

Iglesia Cristo Misionero Incorporado
Col. Villa el Carmen (ICMI # 48)
Amilcar Rodríguez

Barrio Barandillas

Iglesia Centro Cristiano Restauración
Barrio Barandillas (AICH # 4)
3 cuadras abajo del Supermercado
Rythyk

Iglesia de Cristo "El Guanacaste"
Barrio Barandillas

Iglesia Adventista (MAH # 100)
Barrio Barandillas
Oscar Villeda

Barrio Río Piedras

Iglesia de Santidad (IESH # 810)
Barrio Río Piedras
Carlos Castro

Barrio El Centro

Iglesia del Nazareno (IN # 88)
6 Ave. 2 y 3 calle
José Escobar

Iglesia Asambleas de Dios (CEAD # 24)
Col. La Aurora
Luis Galdomez

Iglesia Pentecostal (IDPHMI # 56)
Col. La Aurora
Luis Alonso Gómez

Col. Modelo

Iglesia Cristo Misionero INC.
2 calle 13 avenida (ICMI # 48)
José Rodríguez

Col. Altamirales

Asambleas de Iglesias Cristianas
Col. Altamirales (AICH # 4)
Leonardo Ortega

Segunda Iglesia Bautista (CNIBH # 26)
Barrio Barandillas
entre 10 y 11 calle, Ave. Junior
Casa No. 405
Rafael Flores

Iglesia Cristo Misionero (ICMI # 48)
10 calle N.E.
2da Avenida
Antonio Gutierrez

Iglesia Asambleas de Dios (CEAD # 24)
Aposento Alto
Barrio Río Piedras
Ramiro M. Sierra

Iglesia Centroamericana (AIEC # 13)
Barrio El Centro

24) Iglesia Centroamericana
"Nueva Esperanza" (AICE # 13)
Barrio El Centro

Iglesia Centroamericana (AICE # 13)
Barrio El Centro
Eduolfo Dubón

Barrio Concepción

56) Iglesia Puerta del Cielo (IDODPC # 54)
4 Calle 9 y 10 Avenida
Casa No. 88
Albino Miranda

Col. Rivera Hernández

Iglesia Asambleas Cristianas
Col. Rivera Hernández (AICH # 4)
Juan Ramón Pacheco

Iglesia de Dios (IDE # 51)
Col. Rivera Hernández
Ramón Espinoza

Iglesia Bautista Ind. (IBI # 35)
Col. Rivera Hernández
Juan

Iglesia Asambleas de Dios
Col. Rivera Hernández (CEAD # 24)
Manuel A. García

Barrio Medina

26) Iglesia Asambleas de Dios "Esmirna"
11 Calle S.E. 7 y 8 avenida No. 60
Marcos Jordán (CEAD # 24)

Iglesia Adventista (MAH # 100)
Barrio Medina
Melvin Rivas

3) Iglesia Asamblea Apostólica de la Fe
en Cristo (AACJ # 1)
Barrio Medina
5 Ave. 8 y 9 calle
Raimundo Padilla

Iglesia Reorganizada de Jesucristo
Barrio Medina 8 Avenida 10 calle
Hermes Bardales

Barrio Cabañas

Iglesia de Dios (IDE # 51)
Barrio Cabañas
José A. Hernández

Iglesia Episcopal (IEH # 63)
San Andrés
Entre 10-11 Avenida
Enrique Castellón

24) Iglesia de Dios de la Profecía
Barrio Cabañas 15 Calle (IDP # 59)
11 Avenida, Casa No. 6026
Isaac Vargas

Iglesia Bautista Ind. (IBI # 35)
13 Calle S.E. 13 y 14 Avenida # 1314
Victor Iriarte

3) Iglesia Asambleas de Dios (CEAD # 24)
Barrio Cabañas
10 calle S.E. B-15 y 16 Ave
Eliodoro García

Col. Prado Bajo

Iglesia Evangélica Amigos (IEA # 65)
Col. El Prado Bajo
Filiberto Ruíz

Col. Prado Alto

Iglesia Evangélica Amigos (IEA # 65)
Col. Prado Alto
Teblisto Ruíz

Col. Las Palmas

Iglesia Asambleas de Dios (CEAD # 24)
19 y 29 calle 7 avenida S.E.
Octavio Ortíz

Centro de Discipulado Cristiano
Col. Las Palmas (IEMH # 74)
Costado Sur de la Escuela de Arte
Melvin Ferrández

Col. La Meza

Iglesia Pacto Bíblico (IPB # 89)
Cerca del Aeropuerto
Consuelo Hernández

Barrio Cunaguaita

Iglesia Menonita (IEMH # 74)
Barrio Cunaguaita
Matías Arona

Col. San José

Iglesia de Dios (IDE # 51)
Col. San José
Juan Aulalio Baca

Col. Suazo Córdoba

Iglesia de Dios (IDE # 51)
Col. Suazo Córdoba
Sabas Espinal

Barrio Los Angeles

Iglesia de Dios (IDE # 51)
Barrio Los Angeles
Miguel A. Ramírez

Col. Exitos de ANACH

Iglesia de Dios de la Profecía
Col. Exitos de ANACH (IDP # 59)
Baltazar Miranda

Col. La Unión

Misión de la Iglesia Reorganizada
de Jesucristo (IRJ # 94)
Col. La Unión
Renán Pineda

Iglesia Cristo Misionero Inc.
Col. La Unión (ICMI # 48)
Belisario Cáceres

Iglesia Evangélica Amigos
Col. La Unión (IEA # 65)
Porfirio Guevara

Iglesia Evangélica Amigos
Col. La Unión (IEA # 65)
Porfirio Conchala

Iglesia Luterana de Honduras
Pasaje Juventud (ILH # 87)
José Guillermo

Col. López

Iglesia Menonita (IEMH # 74)
Col. López
Frente al centro comunal
Miguel Romero

Iglesia de Dios (IDE # 51)
Col. López
Medardo Chávez

Asambleas de Iglesias Cristianas
Col. López A. (AICH # 4)
Isidoro Borrera

Col.

ASent
Co
Casa
Rota

Col.

Igle
Col.
Lu

Ter

Igl
Ter
Fer

Col

Igl
Col
Salva

Igl

Col
Apart
Robe

Igles
Col.
Bem

La L

Igles
Ceil
Arma

Conc
Flor
Campo
Cerca

Igles
La Lu
Gerso

Col. Flor del Valle

Asambleas de Iglesias Cristianas

Col. Flor del Campo (AICH # 4)
Casa K-29, 24 calle No. 1
Rolando Matamoros

Col. Sinaí

Iglesia de Dios (IDE # 51)
Col. Sinaí
Luis

Tepeaca

Iglesia de Dios (IDE # 51)
Tepeaca
Fernando Guzmán

Col. Satélite

Iglesia de Dios (IDE # 51)
Col. Satélite
Salvador Enamorado

Iglesia Bautista Jerusalén (CNIBH # 26)
Col. Satélite
Apartado No. 928
Roberto Gómez

Iglesia Hermanos Unidos (HUC # 28)
Col. Satélite
Benulda de Saenz

La Lima

Iglesia de Dios (IDE # 51)
Ceibita
Armando Tábora

Concilio Cristiano Pentecostés
Flores de Oriente (CIP # 23)
Campo Bananero
Cerca de La Lima

Iglesia El Calvario (AICH # 4)
La Luna, 2 cuadras del ferrocarril
Gerson Martínez

Col. 24 de Abril

Misión de Asamblea de Dios

Col. 24 de Abril (CEAD # 24)
Rigoberto Alberto

Col. Brisas del Valle

Iglesia de Dios (IDE # 51)
Col. Brisas del Valle
Jorge Cruz

Col. Sabillón

Iglesia de Dios (IDE # 51)
Col. Sabillón
Manuel Guzmán

Iglesia Metodista Wesleyana
Col. Satélite (AEMZ # 7)
Apartado No. 254
San Pedro Sula
Omar Moya

Iglesia Bautista Ind. (PC)
Col. Satélite (IBI # 35)

Iglesia de Dios (IDE # 51)
Campo Caimito, Campo Bananero
Humberto Castillo

Centro Discipulado Cristiano
1 Calle entre 3 avenida (IEMH # 74)
4 Avenida, carretera a la Lima
Apdo No. 340
Adalid Romero

Sala Evangélica (AISE # 15)
La Lima

Iglesia de Dios (IDE # 51)
La Lima
Alejandro García

Iglesia Asambleas de Dios (CEAD # 24)
La Lima
Jose A. Aranda

Iglesia Pentecostal Unida (IUP # 91)
La Lima
Lorenzo Avila

Iglesia Elim (IEP # 62)
La Lima, en la Entrada
Gabriel Pineda

Col. Trejo

Iglesia Menonita "Camino de Santidad"
Col. Trejo (IEMH # 74)
2 cuadras al norte de la Escuela
Internacional
José Pérez

Iglesia Menonita "Pórtico de Salomón"
Josué Erazo (IEMH # 74)

Iglesia Jesucristo La Roca (IJR # 85)
Col. Trejo
11 y 12 calle Avenida 21 No. 165
Juan Sánchez

Iglesia Episcopal El Buen Pastor
Col. Trejo (IE # 63)
23 avenida "C"
Roy Mellish

Iglesia Asambleas de Dios (CEAD # 24)
Col. Trejo
Juan Sánchez

Otras Iglesias en el Municipio de San Pedro Sula

Iglesia Evangélica "Amigos" (IEA # 65)
Baracoa
Francisco Alberto

Iglesia Centroamericana (AIEC # 13)
El Carreto
San Pedro Sula

Iglesia Amor Viviente (IAV # 29)
Atras de Hedman y Alas
Gustavo Bernhard
Javier Soler

Iglesia Pentecostal Unida (IPU # 91)
San Pedro Sula
Jesús Flores

Iglesia Congregacional (IECPH # 68)
San Pedro Sula
Wilfredo Sula
Wilfredo Oliva

Iglesia Evangélica Emmanuel
15 Ave 9 calle (AIEE # 14)
Bl. No. 140 N.O.
Francisco Orozco

Sala Evangélica (AISE # 15)
Santa Marta de Río Frío
San Pedro Sula

Sala Evangélica (AISE # 15)
Santa Elena
San Pedro Sula

Sala Evangélica (AISE # 15)
San Pedro Sula

Iglesia Bautista Canaán
Ave. Paz Barahona (CNIBH # 26)
Apartado No. 831
Rafael Castillo

Iglesia Episcopal San Lucas
Delicias del Norte (IE # 63)
Carmen Guerrero

Iglesia de Dios (IDE # 51)
Las Delicias
Olivio Lorenzo

Igles
Agu
Isa

Igles
Lau
Tim

Igles
Col
Dagob

Igl
Potre
Mel

Igles
El
San
Rigo

Cen
Crist
San
Mau

Igles
Cal
Jue

Igles
La
Jos

Igles
Cai
Eze

Igl
Ced
Sant

Igl
Tibo
Ose

Igle
Fil
Ver

San
San
San

24)

Iglesia de Dios Agua Blanca Sur Isaías Matute	(IDE # 51)	Iglesia de Dios El Chile Francisco Vásquez	(IDE # 51)
Iglesia de Dios Laurel, Campo Bananero Timoteo Santos	(IDE # 51)	Iglesia de Dios Gracias a Dios San Pedro Sula	(IDE # 51)
Iglesia de Dios Col. La Paz Dagoberto Escoto	(IDE # 51)	Iglesia de Dios Casa Quemada Zoila Quezada	(IDE # 51)
Iglesia Adventista Potrerillos Melvin Rivas	(MAH # 100)	Iglesia Adventista (Central) San Pedro Sula Leonel Pohinger	(MAH # 100)
Iglesia Pacto Bíblico El Carmen San Manuel de Sula Rigoberto Antúnez	(IPB # 89)	Primera Iglesia Pacto Bíblico Col. Central Salida carretera Progreso	(IPB # 89)
Centro Evangelístico de Discipulado Cristiano San Pedro Sula Mauricio Midence	(CFC # 22)	Iglesia Elim San Pedro Sula Ismael Paz	(IEP # 62)
Iglesia Episcopal San Pablo Calpules June Craigie	(IE # 63)	Iglesia Asambleas de Dios "Betania" San Pedro Sula José S. Guerra	(CEAD # 24)
Iglesia Congregacional La Unión, La Pita José Montoya	(ICP # 40)	Iglesia Centroamericana (AIEC # 13) El Carreto San Pedro Sula	(AIEC # 13)
Iglesia Evangélica Amigos Cañaverál Ezequiel Ivarra	(IEA # 65)	Iglesia Centroamericana (AIEC # 13) El Aguaje San Pedro Sula	(AIEC # 13)
Iglesia de Dios Cedros Santos López	(IDE # 51)	Iglesia de Dios La Mora Efraín Arias	(IDE # 51)
Iglesia de Dios Tibombo, Campo Bananero Oscar Duarte	(IDE # 51)	Iglesia de Dios Las Palmas Pedro Luyua	(IDE # 51)
Iglesia de Dios Finca Limones Venicio Barahona	(IDE # 51)	Sala Evangélica Santo Domingo San Pedro Sula	(AISE # 15)
Sala Evangélica San Juan Tacamiche San Pedro Sula	(AISE # 15)	Sala Evangélica Nueva Palma Real San Pedro Sula	(AISE # 15)

25)

1)

2)

3)

6)

Iglesia Centroamericana
Peña Blanca
Antonio Méndez

(AIEX # 13)

Ira. Iglesia Bautista
Apartado NO. 831
San Pedro Sula

(CONIBAH # 26)

MUNICIPIO CHOLOMA

Sala Evangélica
Choloma
Cortés

(AISE # 15)

Iglesia del Nazareno
Col. López Arellano
Reré Méndez

(IN # 88)

Iglesia de Dios
Choloma
Gloria Rubí

(IDE # 51)

Asambleas de Iglesias Cristianas
Col. Las Colinas
Al este carretera El Carmen
Nery Luque

(AICH # 4)

Iglesia Episcopal "Cristo Rey"
Col. Exitos de ANACH
Enrique Castellón

(IEH # 63)

Iglesia Congregacional
Apartado No. 266, Choloma
Adalid R. Díaz

(IECPH # 68)

Iglesia Congregacional
El Higuero, Montañuela
Patrocinio Mejía

(IECPH # 68)

Iglesia Congregacional
Río Abajo, Río Blanquito
Raúl Rivera

(IECPH # 68)

Iglesia Congregacional
Monterrey
Hipólito Molina

(IECPH # 68)

Iglesia Congregacional
Guanacaste, Montañuela
Arturo Lara

(IECPH # 68)

Iglesia Congregacional
Barreal, La Jutosa
Julio César Pineda

(IECPH # 68)

Iglesia de Dios
Campo Lupo
Edmundo Torres

(IDE # 51)

MUNICIPIO DE OMOA

Iglesia de Dios
Tulian
Jesús O. Pérez

(IDE # 51)

Iglesia de Dios
Chivana
Jesús López

(IDE # 51)

Iglesia de Dios
Col. Nuevo Tulián
Pantaleón Alvarado

(IDE # 51)

Iglesia Bautista Ind.
Barrio Las Flores
Rubén Ricardo

(IBI # 35)

Iglesia Bautista Ind.
Cuyamel
Miguel Moncada

(IBI # 35)

Iglesia Congregacional
San Martín
Santos Pérez

(IECPH # 68)

Iglesia Congregacional
Las Delicias Río Chiquito
Miguel Perdomo

(IECPH # 68)

Iglesia Sala Evangélica
Cuyamel
Omoa

(AISE # 15)

Iglesia Sala Evangélica
El Paraíso,
Omoa

(AISE # 15)

Iglesia Sala Evangélica
Tegucigalpita
Omoa

(AISE # 15)

Iglesia
Nueva
Guillem

Iglesia
Río Ch
Orlando

Iglesia
Tulian
Otilio

Iglesia
Chivana
Jesús

Iglesia
Cuyamel
Julia

Iglesia
Carret
San Ma
John

Mision
Much
John P

Iglesia
Masca
Migu

MUNICIPIO

Iglesia
Pini
Adan

MUNICIPIO

Iglesia
Potre
Rica

Iglesia
Potre
Rod

25) Iglesia Congregacional
Nueva Deli
Guillermo Torres

(IECHP # 68)

Iglesia Bautista Ind. (IBI # 35)
Nueva Deli, Cuyamel
Pené Madrid

Iglesia Congregacional
Río Chiquito
Orlando Pacheco

(IECPH # 68)

Iglesia Congregacional (IECPH # 68)
Tegucigalpita
Angel Benítez

Iglesia Congregacional
Tulían
Otilio Mejía

(IECPH # 68)

Iglesia Congregacional (IECPH # 68)
Cuyamel
Silvano Sandoval

Iglesia de Dios
Chivana
Jesús López

(IDE # 51)

Iglesia de Dios (IDE # 51)
Los Laureles, Chivana
Alejandro Martínez

58) Iglesia de Dios
Cuyamelito
Julian Ortíz

(IDE # 51)

Iglesia de Dios (IDE # 51)
Santa Rita
Jorge Hernández

38) Iglesia Episcopal San Marcos
Carretera a Cuyamel
San Marcos
John Park

(IE # 63)

Iglesia Adventista (MAH # 100)
Cuyamelito
Steve Daniel

68) Misión Episcopal San Francisco de Asis
Muchilena (carretera Cuyamel)
John Park

(IE # 63)

Misión Episcopal Santa Margarita
de Escosia (IE # 63)
Chachahuala
John Park

Iglesia Bautista Ind.
Masca
Miguel Moncada

(IBI # 35)

MUNICIPIO PIMIENTA

5) Iglesia de Dios
Pimienta, Nueva Pimienta
Adan Enamorado

(IDE # 51)

Iglesia de Dios (IDE # 51)
Santiago
Carlos Véliz

68) MUNICIPIO POTRERILLOS

5) Iglesia Elim
Potrerillos
Ricardo Ortíz

(MCE # 103)

Iglesia Elim (MCE # 103)
El Bejuco, Higuero Central
Heriberto Romero

15) Iglesia de Dios
Potrerillos
Rodolfo Santos

(IDE # 51)

MUNICIPIO PUERTO CORTES

Barrio Comaguey

Iglesia Hermanos Unidos (HUC # 28)
Barrio Comaguey
Juan Argueta

Barrio Copén

Iglesia Metodista Wesleyana
7 Calle entre 5 y 6 avenida (AEMZ # 7)
Omar Moya

Barrio El Centro

Iglesia Menonita (IEMH # 74)
Barrio El Centro
Pedro Cáliz

Barrio El Porvenir

Iglesia Centroamericana (AIEC # 13)
Barrio El Porvenir "Getsemani"
Serapio Paz

Col. Rivera Hernández

Iglesia Congregacional (IECPH # 68)
Col. Rivera Hernández
Alfonso Mejía

Barrio Palermo

Iglesia de Dios (IDE # 51)
Barrio Palermo
Manuel Ruíz

Barrio Pueblo Nuevo

Misión de la Iglesia Bautista Ind.
Barrio Pueblo Nuevo (IBI # 35)
Julio César Pineda

Iglesia Congregacional (IECPH # 68)
Contiguo a la Escuela 11 de Junio
Elio Mejía

Barrio Buenos Aires

Iglesia Bautista Ind. "El Calvario"
Barrio Buenos Aires (IBI # 35)
Arturo Palao

Barrio San Martín

Iglesia Hermanos Unidos "Zion Wesley"
Barrio San Martín (HUC # 28)
Danilo Barahona

Iglesia Episcopal (IE # 63)
4 Ave. 5 y 6 calle
Rolando Segura

Barrio Las Curvas

Iglesia Bautista Ind. "El Buen
Pastor" (IBI # 35)
Calle 15
Roberto Chirinos

Barrio Los Mangos

Iglesia Centroamericana (AIEC # 13)
Barrio Los Mangos
Marcial Burgos

Barrio Trinchera

Iglesia Congregacional (IECPH # 68)
Barrio Trinchera
Rosario Aguilera

La Luz del Mundo (IM # 97)
Barrio Pueblo Nuevo
Saúl Díaz

Barrio

Iglesia
Emar
Calle
Guil

Otras

Iglesia
Bri
Pue

Iglesia
Nola
Santu

Iglesia
Pue
Mar

Iglesia
Kel
Nap

Iglesia
Rdo
Carlo

Iglesia
Cantu
Pue

Iglesia
Pue
Pue

Iglesia
Bá
Luis

Iglesia
Barr
Orla

Iglesia
Pue
Pu

Iglesia
Ja
Sant

Barrio Porvenir

Iglesia Bautista Ind. (IBI # 35)
Emanuel
Calle a Omba
Guillermo Soriano

Barrio El Chile

Misión de la Iglesia Centroamericana
Barrio El Chile (AIEC # 13)
Eduardo López

Otras Iglesias en el Municipio de Puerto Cortés

Iglesia de Dios Brisas del Mar Puerto Cortés	(IDE # 51)	Iglesia de Dios Sabana Santos Lara	(IDE # 51)
Iglesia de Dios Nola, Guanacastales Santos Rosales	(IDE # 51)	Iglesia de Dios Las Minas Adrian Norega	(IDE # 51)
Iglesia de Dios Pueblo Nuevo Mariano Mateo	(IDE # 51)	Iglesia de Dios Chameleconcito María Petrona Guevara	(IDE # 51)
Iglesia de Dios Kelekelem Campo Bananero Napoleón Manzanares	(IDE # 51)	Iglesia Adventista Baracoa Steve Daniel	(MAH # 100)
Iglesia Amor Viviente Rdo. Agencia Aduanera Bernhard Carlos Bernhard	(IAV # 29)	Iglesia Sala Evangélica Puerto Cortés	(AISE # 15)
Iglesia Sala Evangélica Campana Puerto Cortés	(AISE # 15)	Iglesia Sala Evangélica Campo de Caoba Puerto Cortés	(AISE # 15)
Iglesia Sala Evangélica Puente Alto, Baracoa Puerto Cortés	(AISE # 15)	Iglesia Bautista Ind. Bajamar Dagoberto Velásquez	(IBI # 35)
Iglesia Bautista Ind. Bálsamo Luis Barros	(IBI # 35)	Primera Iglesia Bautista 4 Ave. 7 y 8 calle Porfirio Mejía	(IBI # 35)
Iglesia Bautista Ind. Barra de Chameleón Orlando Tinoco	(IBI # 35)	Iglesia de Dios Aldea Junta Pantaleón Alvarado	(IDE # 51)
Iglesia de Dios Puente Alto, Baracoa Puerto Cortés	(IDE # 51)	Iglesia de Dios Baracoa Emilio Pineda	(IDE # 51)
Iglesia de Dios Jalisco Santos Vallecillo	(IDE # 51)	Iglesia de Dios Sapadril Jacinto Auxume	(IDE # 51)

Iglesia de Dios Aldea La Caoba Santos Lara	(IDE # 51)	Iglesia Los Amigos Aldea La Caoba Francisco Alberto	(IEA # 65)
Iglesia Sala Evangélica El Remolino, Campana Puerto Cortés	(AISE # 15)	Iglesia Bautista Calle 1 entre 7 y 8 avenida Los Mangos, Baracoa Martín J. Howell	(IBI # 35)
Iglesia Bautista Bajamar José Cerrano	(IBI # 35)	Misión de la Asamblea de Dios La Pita José Luis Pineda	(CEAD # 24)
Iglesia Evangélica Amigos Baracoa Francisco Alberto	(IEA # 65)	Iglesia Congregacional El Estero Luis Arzú	(IECPH # 68)
Iglesia Congregacional Saraguaina Tito Sarmiento	(IECPH # 68)	Iglesia Adventista Puerto Cortés Steve Daniel	(MAH # 100)
Iglesia Episcopal "San Agustín" Barbas Cheles Rolando Segura		Iglesia Pentecostal Puerto Cortés (centro) Miguel Ruíz	(IDPHMI # 56)

MUNICIPIO DE SAN ANTONIO DE CORTES

Iglesia de Dios El Sitio San Antonio de Cortés	(IDE # 51)	Iglesia de Dios San Antonio Alberto Ramos	(IDE # 51)
--	------------	---	------------

MUNICIPIO DE SAN FRANCISCO DE YOJOA

Iglesia de Dios Río Chiquito Guillermo López	(IDE # 51)	Iglesia Centroamericana Cañaverál Alejandro Herrera	(AICE # 13)
Iglesia Asamblea de Dios Río Lindo Isidro Santos Padilla	(CEAD # 24)	Iglesia Evangélica Amigos Cañaverál Ezequiel Navarro	(IEA # 65)
Misión de la Asamblea de Dios San Buenaventura Juan Alberto Orellana	(CEAD # 24)	Iglesia Sala Evangélica Baracoa Puerto Cortés	(AISE # 15)
Iglesia Bautista (Independiente) Baracoa José Luis Barros	(IBI # 35)		

MUNICIPIO SAN MANUEL

Iglesia de Dios (IDE # 51)
El Porvenir
Edgardo Cáceres

Misión de la Iglesia de Dios
San Manuel (IDE # 51)
Mario Melgar

Misión de la Iglesia Centroamericana
Betania
San Manuel (centro)
Margarito Hernández

MUNICIPIO SANTA CRUZ DE YOJOA

Iglesia Sala Evangélica (AISE # 15)
Agua Buena
Santa Cruz de Yojoa

Iglesia de Dios (IDE # 51)
Concepción
José Espinoza

Misión Centroamericana Dios es Amor
La Guama (AICE # 13)
Eulalio Bonilla

Iglesia Centroamericana
Betania (AIEC # 13)
Boquitas
Armando García

Misión Centroamericana (AICE # 13)
Santa Elena,
Vía Monte Verde

Iglesia Centroamericana (AIEC # 13)
Agua Azul Rancho
Santa Cruz de Yojoa

Misión de la Iglesia Centroamericana
Alfa y Omega (AIEC # 13)
Agua Azul Sierra
Daniel Rolando Aguilar

Misión de la Iglesia Centroamericana
La Buena Esperanza (AIEC # 13)
Los Caminos
Concepción de Hernández

Iglesia Centroamericana Luz y Verdad
Agua Azul Rancho (AIEC # 13)
Daniel Rolando Aguilar

Misión de la Iglesia Centroamericana
Centro (AIEC # 13)
Santiago Castro

Iglesia Centroamericana
La Hermosa (AIEC # 13)
Santa Elena
Natividad Benavides

Iglesia Adventista (MAH # 100)
Buenos Aires, San Isidro
Richard Bonney

Iglesia Sala Evangélica (AISE # 15)
El Achotal
Santa Cruz de Yojoa

Iglesia Sala Evangélica (AISE # 15)
Santa Cruz de Yojoa

Iglesia Centroamericana (AIEC # 13)
Fuente Luminoso
El Edén
Abel Rodríguez

Iglesia Sala Evangélica (AISE # 15)
El Olivar
Santa Cruz de Yojoa

Iglesia Sala Evangélica (AISE # 15)
Agua Azul Sierra
Santa Cruz de Yojoa

Iglesia Sala Evangélica (AISE # 15)
Barranco
Santa Cruz de Yojoa

Iglesia Sala Evangélica (AISE # 15)
El Llano
Santa Cruz de Yojoa

Iglesia Sala Evangélica (AISE # 15)
La Danta
Santa Cruz de Yojoa

Iglesia Congregacional (IECPH # 68)
Buquerón de Yure, El Cacao
Samuel Miranda

Misión de la Iglesia Asambleas de Dios (CEAD # 24)
Santa Elena
Eulalio Escobar

Misión de la Iglesia Asambleas de Dios
Peña Blanca (CEAD # 24)
Isidro Machado R.

Misión de la Iglesia Asambleas de Dios (CEAD # 24)
El Perico
José Santos Chávez

Iglesia Asambleas de Dios (CEAD # 24)
Santa Cruz de Yojoa (Centro)
Ramón Casco Sánchez

Iglesia Pacto Bíblico (IPB # 89)
Oropéndula
Carretera a Siguatepeque
Luis Márquez

Iglesia Cristiana (IC # 41)
Peña Blanca
Miguel Raudales

MUNICIPIO VILLANUEVA

Iglesia de Dios (IDE # 51)
La Vega
Oscar Padilla

Iglesia de Dios (IDE # 51)
Villanueva
Alejandro Rosales

Iglesia de Dios (IDE # 51)
Calán
Manuel Gonzáles

Iglesia Bautista Ind. (IBI # 35)
2 Caminos
Villanueva

Iglesia Asambleas de Dios (CEAD # 24)
Dos Caminos
Teódulo Gómez

Iglesia Congregacional (IECPH # 68)
Pueblo Nuevo
Antonio Castro

Iglesia Episcopal Santa Cruz
Suyapa (IE # 63)
June Craigie

Iglesia de Dios de la Profecía
El Perico
Marvin Muñoz

Misión de la Iglesia Asambleas de Dios
Buenos Aires (CEAD # 24)
Buenos Aires

Iglesia de Dios de la Profecía
Col. Independiente (IDP # 59)
Ernesto Ramírez

Iglesia Evangélica Emanuel
Col. Gracias a Dios (AIEE # 14)
Julio César Hernández

Otras Iglesias en el Departamento de Cortés

Iglesia de Dios (IDE # 51)
Tegucigalpita
Marcos Licona

Iglesia de Dios (IDE # 51)
El Progreso
Col. Filadelfia

Ig
Ba
Her

Ic
Com
Lor

Igl
Los
Ju

Igl
Sa
Lui

Igl
Com
En

Igl
Bri
Co

Igl
Co
Ma

Igl
El
Ati

Igl
Cei
Co

Igl
O
Co

DEP
M

Igl
Pa
Raf

Co
Cho
Bo

5) Iglesia Congregacional (IECPH # 68)
Barrio Río Mar
Hernán Padilla

Iglesia Sala Evangélica (AISE # 15)
El Corpus
Cortés

4) Iglesia Pentecostal Unida (IUP # 91)
Corozal Uno
Lorenzo Avila

Iglesia Sala Evangélica (AISE # 15)
San José de Balancito
Cortés

24) Iglesia de Dios (IDE # 51)
Los Guanchios
Juan de Dios

Iglesia de Dios (IDE # 51)
Campo Ceibito, Campo Bananero
Wilfredo Cáceres

Iglesia de Dios (IDE # 51)
Sabillón 2
Luis G. Cárcamo

Iglesia de Dios (IDE # 51)
El Progreso
Dolores Alcántaro

Iglesia de Dios (IDE # 51)
Corozal 2, Campo Bananero
Ernesto Nuila

Iglesia de Dios (IDE # 51)
Junquillo
Felipe Inestroza

Iglesia de Dios (IDE # 51)
Brisas de la Libertad
Cortés

Iglesia de Dios (IDE # 51)
El Porvenir del Norte
Vicente Castillo

Iglesia de Dios (IDE # 51)
Col. Municipal
Magin García

Iglesia Evangélica de Santidad
Balancito (IESH # 81)
Martha Galeano

Iglesia Sala Evangélica (AISE # 15)
El Dorado
Atlántida

Iglesia Pentecostal Unida
Campo Olivo (IPU # 91)
Jesús Flores

68) Iglesia Sala Evangélica (AISE # 15)
Ceibita Campo
Cortés

Iglesia Sala Evangélica (AISE # 15)
Campo Olivo
Cortés

Iglesia Sala Evangélica (AISE # 15)
Ocotillo Occidental
Cortés

DEPARTAMENTO DE CHOLUTECA

MUNICIPIO CHOLUTECA

19) Iglesia Bautista "Eben-Ezer"
Barrio San Judas (CNIBH # 26)
Rafaela Moreno

Iglesia Bautista La Libertad
Apartado No. 53 (CONIBAH # 26)
Choluteca

Centro Comunidad de Amor Cristiano
Choluteca (centro) (CFC # 22)
Boris Aparicio

Iglesia Amor Viviente (IAV # 29)
Apartado No. 67
Choluteca
Virgilio López

Iglesia Evangélica Internacional
Soldados de la Cruz de Cristo
Barrio San Luis (IEICC # 72)
Choloteca

Concilio Cristiano Pentecostés
Las Uvas, Agua Caliente de Linaca
Gustavo Ordóñez (ICCP # 39)

Luz del Mundo (Trinitaria) (IMT # 98)
Col. Las Acacias
José Angel Rodríguez

Iglesia Adventista (MAII # 100)
Centro (Choloteca)
Javier Mejía

Iglesia Filadelfia (MEFH # 104)
Centro (Choloteca)
Manuel Rodríguez

Iglesia de Dios de la Profecía
Ismael Aguirre (IDP # 59)

Iglesia Concilio Cristiano Pentecostés
Jacalito (ICCP # 39)
Carretera al Triunfo
Bernardo Reyes

Iglesia Pentecostal Unida (IPU # 91)
Palenque, El Carrizo
Wilfredo Hernández

Iglesia Bautista Filadelfia
Santa Cruz (CONIBAH # 26)
Apartado No. 53
Choloteca

Templo Emanuel (CEAD # 24)
Choloteca (Centro)
José del Carmen Cómez

Templo "Horeb" (CEAD # 24)
Barrio Alegría
Cuerpo Oficial

Templo Jerusalén (CEAD # 24)
Choloteca
Dionisio López

Iglesia Principe de Paz (IEPP # 78)
Barrio El Estadio
Próspero Claros

Iglesia La Luz del Mundo
Barrio Suyapa (ICCP # 39)
Oscar Huellejo

La Luz del Mundo (IM # 97)
Barrio El Estadio
Visitación Rojas

Iglesia Bautista El Buen Samaritano
Col. 9 de Enero (MBBS # 101)
José del Carmen Cárcamo

Tabernáculo "La Palabra de Dios"
Barrio La Fuente (TPD # 108)
Fte. a Recursos Naturales
Ernesto Mendoza

Iglesia Evangélica El Redentor (Ind)
Barrio Cabañas (IER # 79)
José Santos Espinoza

Iglesia Bautista Galilea
San Martín (CNIBH # 26)
Apartado No. 39
Maximino Baquedano

Misión de la Iglesia Asambleas
de Dios (CEAD # 24)
San Jerónimo
Juan Pablo Moreno

Iglesia Bautista Nazareth (CONIEAF # 26)
Apartado No. 140
Choloteca, Choloteca

Templo Jerusalén (CEAD # 24)
Choloteca
Julio C. Zúniga

Templo Jerusalén (CEAD # 24)
Tierra Colorada
Victoriano Amador

Iglesia Fuente de Vida (CEAD # 24)
San Juan Bosco
José Hernández

78) Iglesia de Dios Pentecostés
Sampile, Santa Rosa (IDPHMI # 56)
Albertina Hernández

Primera Iglesia Centroamericana
Cholulteca (AICE # 13)

39) Iglesia Centroamericana (AIEC # 13)
Guanacastillo, El Caracol
Cholulteca

Iglesia Centroamericana Herón
Barrio Valle (AICE # 13)
Alberto Espinal

) Iglesia Centroamericana Monte Santo
Campo Luna (AICE # 13)
Cholulteca

Iglesia Centroamericana Galilea
San Rafael (AICE # 13)
Cholulteca

itano
101) Iglesia Asambleas de Dios Jerusalén
Barrio la Libertad (CEAD # 24)
Entre 7 y 6 Avenida ½ cuadra antes del
mercado nuevo, 2 calle
Benedicto Amador

Iglesia Asambleas de Dios Lirio de
los Valles (CEAD # 24)
Barrio Morazán
Moisés Zolano

08) Iglesia Asambleas de Dios Siloé
La Cruz (AIEC # 13)
Jacobo Rodríguez

Iglesia Asambleas de Dios
El Tulito (CEAD # 24)
Cholulteca

(Ind)
9) Iglesia Centroamericana (AIEC # 13)
Barrio La Esperanza
Casto Espiral

Iglesia de Dios (IDE # 51)
Barrio La Ceiba
Marco A. Calderon

26) Iglesia El Buen Pastor (ICCP # 39)
Barrio La Esperanza
René Sosa

Iglesia La Hermosa (ICCP # 39)
Barrio Las Colinas
Teodoro Tercero

24) MUNICIPIO APACILAGUA

Templo Jeruslaén (CFAD # 24)
San Juan Abajo.
Los Limones
Pedro Ortíz

MUNICIPIO CONCEPCION DE MARIA

24) Iglesia Centroamericana Betania
Las Pintadas (AIEC # 13)
M. Roche

Iglesia Bautista El Buen Samaritano
Jicaro (IBES # 101)
Roberto Espinoza

24) Concilio Cristiano Pentecostés
Nance Dulce (ICCP # 39)
San Benito
Edami Zepeda

24) MUNICIPIO DUYURE

Iglesia Arabia (CEAD # 24)
Tierras Coloradas
Victoriano Amador

Iglesia Bautista El Buen Samaritano
El Puente (IBBS # 101)
Antonio López

Iglesia Bautista El Buen Samaritano
Duyure (Centro) (MBBS # 101)
Pedro J. Olivera

MUNICIPIO EL CORPUS

Templo Jerusalén (CEAD # 24)
Las Playitas, Des poblado
Santiago García

Iglesia Centroamericana (AICE # 13)
Samaría, San Judas
El Corpus

Iglesia Bautista Estrella de Belén
El Corpus (CNIBH # 26)
Rosario de Betanco

Iglesia Nueva Canaán (ICCP # 101)
El Baldoquín
Juan José Rodríguez

Iglesia Filadelfia
El Corpus
María de Carrasco

MUNICIPIO EL TRIUNFO

Misión Bautista El Buen Samaritano
Azacualpa (MBBS # 101)
Jorge Rizo

Iglesia Nueva Jerusalén (CEAD # 24)
San Jerónimo
San Juan
Juan Pablo Moreno

Iglesia Centroamericana (AICE # 13)
Los Mataralos, Río Grande
El Triunfo

Iglesia Centroamericana (AICE # 13)
El Triunfo
R. López

MUNICIPIO MARCOVIA

Iglesia de Dios (IDE # 15)
Caucahulito
Marcovia

Iglesia Luz y Verdad (CEAD # 24)
San Juan Abajo
Pedro Ortíz

Iglesia Centroamericana (AICE # 13)
La Fortuna
E. Betanco

Concilio Cristiano Pentecostés
El Aguacatal (ICCP # 101)
José León Ríos

Iglesia Batabora (ICCP # 101)
San Marcos de Colón
Desvío a El Banquito (Aldea)
Gustavo Ordóñez

Concilio Cristiano Pentecostés
El Carrizal (ICCP # 101)
Carretera a El Triunfo
Modesto Rocha

Misión de la Iglesia Monte de Herón
Centro (El Triunfo)
Octaviano Morales

Iglesia Centroamericana (AICE # 13)
Santa Teresa "Sinaí"
D. Ventura

Iglesia de Dios (IDE # 51)
Nonjarás, Cedeño
Marcovia

Iglesia
Marcovi
Marcovi

Iglesia
Cedeño
Manu

Misión
Asam
Cedeño
Mois

Iglesia
Monj
José

Iglesia
Monj
Pedro

MUNICIPIO

MUNICIPIO

Terr
Namas
Por

Iglesia
El
Nar

Iglesia
San B
Javi

MUNICIPIO

Iglesia Centroamericana Buena Vista
Marcovia (centro) (AIEC # 13)
Marcovia

Iglesia Mar de Galilea (ICCP # 101)
Cedeño
Manuel Bonilla

Misión de la Iglesia
Asambleas de Dios (CEAD # 24)
Cedeño
Moisés Flores

Iglesia Lirios de Saaron
Monjarás
José Izaquirre

Iglesia Asambleas de Dios
Monjarás (CEAD # 24)
Pedro Herrera

MUNICIPIO MOROLICA

Iglesia Bautista Filadelfia
Santa Cruz (CNIER # 26)
Tranfiguración Cómez

Misión de la Iglesia
Asambleas de Dios (CEAD # 24)
Guapinol Monjarás
Pedro Herrera

Misión de la Iglesia
Asambleas de Dios (CEAD # 24)
Agua Caliente, Nagarejo
Eusebio Vallecillo

Iglesia Sinaí
Marcovia
Eduardo Soriano

Iglesia Filadelfia (MEFH # 104)
Monjarás
Juan Reyes

MUNICIPIO NAMASIGUE

Templo Jerusalén (CEAD # 24)
Namasigue
Porfirio Morero

Iglesia Centroamericana (AICE # 13)
El Obraje
Namasigue

Iglesia Principe de Paz (IEPP # 78)
San Bernardo
Javier Duarte

Iglesia Asambleas de Dios (CEAD # 24)
Tierra Blanca
Isidoro Flores

Iglesia Asambleas de Dios (CEAD # 24)
"Jericó"
Namasigue
Porfirio Moreno

MUNICIPIO OROCUINA

MUNICIPIO PESPIRE

Iglesia Bautista "Cristo Pronto Viere"
Pespire (CNIBH # 26)
Anastasio Avilés

Iglesia Bautista El Edén
La Laguna (CNIBH # 26)
San Antonio de Padua
Ignacio Cruz

Iglesia Pentecostal (ICP # 43)
Gicaral
Blas A. Díaz

Iglesia Filadelfia (MEFH # 104)
Cerro Bonito, Espinal
Manuel Rodríguez

Iglesia Filadelfia (MEFH # 104)
Concepción
Santos Coletto

Iglesia Filadelfia (MEFH # 104)
Cerro Higo, Concepción
Agustín Baca

MUNICIPIO DE SAN ANTONIO DE FLORES

Iglesia Hermanos Unidos (HUC # 28)
Moramulca
Sixto Avila

MUNICIPIO SAN ISIDRO

Iglesia Centroamericana (AIEC # 13)
Villa Dolores
F. Motiño

Iglesia de Dios (IDE # 51)
Caulote
San Isidro

Iglesia Evangélica Monte Sinaí
El Caulote (AEMS # 7)
José Isaac

MUNICIPIO SAN JOSE

Iglesia de Dios (IDE # 51)
Las Marías, El Chaparro
Genaro Guerrero

Iglesia Filadelfia (MEFH # 104)
San José
Frente al Parque
Domingo García

MUNICIPIO SAN MARCOS DE COLON

Iglesia Bautista El Buen Samaritano
San Marcos (Centro) (MBBS # 101)
Ramón Videá

Iglesia Eautista Berea
Barrio San Francisco (CNIBH # 26)
Ave. Rubén Darío
Juan Angel Cruz

Iglesia Asambleas de Dios
Los Aurates (CEAD #24)
Los Maicillales
Cuerpo Oficial

MUNICIPIO SANTA ANA DE YUSGUARE

Iglesia Bautista El Buen Samaritano
Yusguare (centro) (MBBS # 101)
José María Zarora

Iglesia Evangélica Padre Nuestro
Los Tablones (IEPN # 76)
Ernesto Betancourt

Iglesias sin ubicar en el Departamento de Choluteca

Iglesia Bautista Nazareth (CNIBH # 26)
Ardo No. 140 Marillal
Francisco Flores

Iglesia Centroamericana (AICE # 13)
Marillal
Santiago Aguilar

Iglesia de Dios (IDE # 51)
Choluteca

Iglesia de Dios (IDE # 51)
La Loyada
José de la Cruz Cálix

DEPARTAMENTO EL PARAISO

MUNICIPIO YUSCARAN

Iglesia de los Hermanos Unidos
Monte de los Olivos (HUC # 28)
Rubén Melgar

Iglesia de Dios de la Profecía
Libre (IDPL # 60)
El Ocotal
Natividad

Iglesia Episcopal San Antonio
Laínez (IE # 63)
Hermógenes Rizo

Iglesia Episcopal San José
Corral Quemado (IE # 60)
Hermógenes Rizo

Iglesia Episcopal San Miguel
El Ojo de Agua (IE # 63)
Hermógenes Rizo

Iglesia Episcopal Santa María
Virgen (IE # 63)
Rancho El Obispo
Hermógenes Rizo

MUNICIPIO ALAUCA

Iglesia de Dios Pentecostal
San Antonio Lauca (IDPHMI # 56)
Alauca

Centro de Avivamiento Int.
El Cantón, Las Limas (CAI # 20)
Luciano Cruz

Iglesia Principe de Paz (IEPP # 78)
San Antonio de Alauca
Ovidio Quintero

Iglesia Cristiana Pentecostés
Chamalotal (ICP # 43)
Buena Vista
Oscar Mejía

MUNICIPIO DANLI

Iglesia Centroamericana Bethel
Villa Santa, Santa María (AICE # 13)
Danlí

Iglesia Bautista Bethel
Las Trojes (MBI # 102)
Danlí

Iglesia Bautista Buena Esperanza
Buena Esperanza, Apalí (MBI # 102)
Lino de Grande

Iglesia de las Asambleas de Dios
Españolito (CEAD # 24)
Benito Velásquez

Misión de la Iglesia de Dios del
Séptimo Día (IDSD # 61)
Trojes
Juan Calero

Iglesia Menonita (IEMH # 74)
Barrio Abajo
Casa No. 2, ½ cuadra al sur del campo
"Julio Verne"
Lino Castro

Iglesia Asambleas de Dios (CEAD # 24)
El Cantón Alauca
Luciano Cruz

Iglesia Asambleas de Dios CEAD # 24)
El Chilamate
Rómulo Cruz Díaz

Misión de la Iglesia de Dios del
Séptimo Día (IDSD # 61)
Buenos Aires
Salida al Paraíso
Bienvenido Rodríguez

Iglesia de Cristo (IC # 46)
Trojes
Raúl Humberto Matute

Iglesia de Dios Pentecostal
Los Almendros, El Zamorano
Emérito Osorio (IDPHMI # 56)

Iglesia Pentecostal (IDPHMI # 56)
El Pataste
Gonzálo Vásquez

Iglesia Pentecostal (IDPHMI # 56)
Conghagua
Luis A. Flores

Iglesia Pentecostal (IDPHMI # 56)
La Mojada
Reinerio Moncada

Iglesia Centroamericana (AIEC # 13)
Zepeda, Cifuentes
Arnulfo Moncada

Iglesia Bautista (MBI # 112)
Chichicaste
Iginio Godoy

Iglesia Cristiana Pentecostal
El Pacón, Arenal (ICP # 43)
Juan Ramón R.

Iglesia Menonita (IEMH # 74)
La Mancha
Rafael Díaz

Iglesia Menonita (IEMH # 74)
Col. Bella Vista
Palillera de Don Carlos
entra principal
Lino Castro

Iglesia Asambleas de Dios
Capire (CEAD # 24)
Virgilio Erazo

Iglesia Asambleas de Dios
Macuengales (CEAD # 24)
Santos Duarte

Iglesia Asambleas de Dios
Centro (CEAD # 24)
Marcos Juárez

Iglesia Pentecostal (IDPHMI # 56)
El Cañón
Roberto A. Mejía

Iglesia Pentecostal (IDPHMI # 56)
Las Lomas (Jamastrán)
Anastacio Contreras

Iglesia Pentecostal (IDPHMI # 56)
Escuapa
Joaquín Mejía

Iglesia Pentecostal (IDPHMI # 56)
Danlí
Moisés Carranza

Iglesia Pentecostal (IDPHMI # 56)
Las Crucitas, Jamastrán
Carlos Sorto

Iglesia Centroamericana (AICE # 13)
Nueva Nazareth
Chirinos
Saúl Sabillón

2) Iglesia Centroamericana (AIEC # 13)
"Nazareth"
Chichicaste
L. DeGrande

3) Misión de la Iglesia del Nazareno
Col. Nueva Cofradía
Isabel Castillo

74) Iglesia de Cristo El Guanacaste
Barrio Tierra Blanca (IC # 46)
Contiguo al Almacén El Dolar
Juan Pablo Carrasco

4) Misión de la Iglesia Verbo de Dios
Las Animas (IVD # 96)
Patricio Mejía

24) Iglesia de Dios de la Profecía
El Cañón (IDP # 59)
Danlí

4) Iglesia de Dios de la Profecía
Quebrada Larga, El Zamorano (IDP # 59)
Isabel Valerio

1) Iglesia de Dios de la Profecía
La Palmilla (IDP # 59)
Omar Colíndres

56) Iglesia de Dios de la Profecía
El Zapotillo (IDP # 59)
Adrián Gonzáles

56) Iglesia Centroamericana
Agua Viva (AIEC # 13)
Buena Vista
Ezequiel Martínez

56) Iglesia Centroamericana (AIEC # 13)
Villa Santa
A. Valladares

56) Iglesia de Dios de la Profecía
Santa María (IDP # 59)
Raúl Vásquez

56) Iglesia Centroamericana Esmirna
Santa Cruz de Ciales (AIEC # 13)
Isidro Mairena

13)

Misión de la Iglesia del Nazareno
Col. Bienvenido (IN # 88)
Obraje, Jamastrán
Rosario Acuña

Iglesia del Nazareno (IN # 88)
Barrio Las Flores
Rosario Acuña

Iglesia Centroamericana (AIEC # 13)
Danlí (Centro)

Iglesia Verbo de Dios (IVD # 96)
Barrio Tierra Blanca
Contiguo a la Farmacia Danlí
Patricio Mejía

Iglesia de Dios de la Profecía
Las Trojas, Cifuentes (IDP # 59)
José Sergio Lagos

Iglesia de Dios de la Profecía
La Unión, El Zamorano (IDP # 59)
Ernesto Flores

Iglesia de Dios de la Profecía
El Porvenir (IDP # 59)
El Zapotillo
Carlos Salgado

Iglesia de Dios de la Profecía
Barrio Nueva Esperanza (IDP # 59)
Celino Ordóñez

Iglesia de Dios de la Profecía
Los Trozos (IDP # 59)
Rufino Flores

Iglesia Principe de Paz (IIPP # 78)
Jutiapa
Reynaldo Sevilla Morazán

Iglesia de Dios Pentecostal
San Diego (IDPHMI # 56)
Reynaldo López

Iglesia Cristiana Reformada
Col. La Reforma (ICPH # 44)
½ cuadra arriba del jardín de niños
"María Barahona"
Alfonso Valladares

Iglesia Evangélica Cuadrangular
Barrio La Reforma (IIEC # 84)
Antonio Nolasco

Iglesia Sala Evangélica (AISE # 15)
Las Delicias, Cifuentes
Danlí

Iglesia Sala Evangélica (AISE # 15)
Danlí

Iglesia Evangélica Apóstoles y Profetas
Danlí (IAP # 30)

Iglesia Cristiana Pentecostal
Col. Nueva Esperanza (ICP # 43)
Luis Martínez

Iglesia Amor Viviente (IAV # 29)
Barrio El Centro
2 cuadras al oriente del parque central
Osmán Peñalva

Iglesia Principe de Paz (IEPP # 78)
Col. Villeda Morales
Fte. al campo de Football
Jorge Ramos

Iglesia Principe de Paz (IEPP # 78)
Barrio La Ceibita
Luis Rodríguez

MUNICIPIO EL PARAISO
Centro de Avivamiento Internacional
Barrio Las Flores (CAI # 20)

Iglesia Centroamericana Nueva Samaria
Las Cooperativas (AIEC # 13)
Saúl Medina

Iglesia Centroamericana Getsemaní
Barrio Santa Clara (AIEC # 13)
Contiguo a BANASUPRO
Aeddi Zschocher

Iglesia Centroamericana Nueva Nazareth
Trojes
El Paraíso

Iglesia Evangélica Cuadrangular
Col. Nueva Esperanza (IIEC # 84)
½ cuadra al norte de la
Escuela Francisco Morazán
Alejandro Rojas

Iglesia Fraternidad Cristiana
El Verbo de Dios (AICH # 4)
Dos cuadras del parque central
Patricio Mejía

Iglesia Sala Evangélica (AISE # 15)
Santa María
Danlí

Iglesia Cristiana Pentecostal
Chichicaste (ICP # 43)
Juan Gonzáles

Iglesia Cristiana Pentecostal
Danlí (ICP # 43)
Miguel Hernández

Iglesia Principe de Paz (IEPP # 78)
El Arenal
Agustín Ramírez

Iglesia Principe de Paz (IEPP # 78)
Barrio Los Arcos
José Beltrand

Iglesia Menonita (IEMH # 74)
Moria
German Rivas

Iglesia del Nazareno (IN # 88)
San Antonio Conchagua
Saúl Chacón

Iglesia del Nazareno (IN # 88)
Barrio las Flores
Contiguo al correo nacional
Luis Castillo

Iglesia Asambleas de Dios
Cifuentes (CEAD # 24)
Rudecindo Paz

Iglesia de Dios Séptimo Día
Barrio Nuevo Carmelo (IDSD # 61)
Rodolfo García Laríos

4) Iglesia Menonita (IEMH # 74)
San Marcos de la Selva
Miguel Herrera

Misión de la Iglesia Príncipe de Paz (IEPP # 78)
Col. San Miguel
José Andrés Rodríguez

Iglesia Amor Viviente
El Paraíso (centro) (IAV # 29)
Osman Peñalva

Iglesia Príncipe de Paz
Barrio El Guanacaste (IEPP # 78)
3ra calle a media cuadra del
Centro de Salud
Raúl Sánchez

15) Misión de la Iglesia Amor Viviente
Dos cuadras al norte del Club de
Leones (IAV # 29)
Noel Rojas

Iglesia Pentecostal (ICP # 43)
Plan Grande
Alejandro Fúnez

Iglesia Príncipe de Paz (IEPP # 78)
La Merced
Mariano Morazán

Iglesia Pentecostal (ICP # 43)
Los Volcanes, Volcancitos
Leonardo Rodríguez

78) Iglesia Sala Evangélica (AISE # 15)
El Paraíso

Iglesia Pentecostal (ICP # 43)
Palo Verde, Las Flores
Amando González

78) MUNICIPIO GUINOPE

Iglesia de Dios de la Profecía
Santa Rosa (IDP # 59)
Toribio Sánchez

Iglesia de Dios de la Profecía
Manseraqua (IDP # 59)
Miguel Rodríguez

Iglesia Centroamericana Vida Abundante
Centro (Guinope) (AIEC # 13)
Esteban Rardulfo Rodríguez

MUNICIPIO DE JACALEAPA

Misión Centroamericana Antioquia
La Chorrera (AIEC # 13)
Juan Francisco Amañor

Iglesia Cuadrangular (IIEC # 84)
Barrio Arriba
Marcos Argeñal

Centro de Avivamiento Internacional
Barrio Arriba (CAI # 20)
Guillermo González

Centro de Avivamiento Internacional
La Chorrera (CAI # 20)
Juan Francis

MUNICIPIO LIURE

Iglesia Pentecostal Unida (IPU # 91)
Corralito, Monte Grande
Julian Zelaya

MUNICIPIO MOROCELI

Iglesia Pentecostal (IDPHMI # 56)
El Chile
Marcos Andino

Iglesia Principe de Paz (IEPP # 78)
Buena Vista
Delia Bonilla

Iglesia de Dios de la Profecía
Santa Fe, Hoya Grande (IDP # 59)
Isidro García

Misión de la Iglesia Amor Viviente
Morocelí (IAV # 29)
Carlos Montoya

Iglesia Apostólica de la Fe en Cristo
Hoya Grande (AACJ # 1)
Alfonso Varela

MUNICIPIO OROPOLI

Iglesia Bautista (MBI # 102)
Calle principal
Balbino Espinal

Iglesia Pentecostés Cordero de Dios
Oropolí (IPCD # 90)
Beatriz Saucedo

MUNICIPIO POTRERILLOS

Iglesia Apóstolica de la Fe en Cristo
Jesús (AACJ # 1)
Las Delicias
Adalberto Torres

MUNICIPIO SAN ANTONIO DE FLORES

MUNICIPIO SAN LUCAS

Iglesia de Dios de la Profecía
Los Quebrachos (IDP # 59)
Oswaldo Suárez

MUNICIPIO SAN MATIAS

Iglesia de Dios de la Profecía
La Concepción (IDP # 59)
Santos Mendoza

Iglesia Cuadrangular (IEEC # 84)
El Espinito
Santos Isabel

MUNICIPIO SOLEDAD

MUNIC
Igl
El R
Jul
Igle
El P
Hu
Igl
Casa
Elec
Igle
Río
M
I
L
E
Igl
V
Ped
Mis
E
P
Igl
C
Jua
Igl
Cor
San
Igl
El
Igl
Pe
Igl
Igl
Igl

MUNICIPIO TEUPASENTI

Iglesia Bautista El Rodeo Julio Rodríguez	(MBI # 102)	Iglesia Bautista La Granja, Ocotal Miguel Flores	(MBI # 102)
Iglesia Bautista El Porvenir Humberto Lagos	(MBI # 102)	Iglesia Bautista El Eden Centro Calle principal Santos E. García	(MBI # 102)
Iglesia Bautista Casas Viejas Eleuterio García	(MBI # 102)	Iglesia Bautista El Olingo Amado Aguilar	(MEI # 102)
Iglesia Bautista Río Blanco Miguel Flores	(MBI # 102)	Iglesia Bautista El Zapote Angel Orellana	(MBI # 102)
Iglesia Bautista La Aguja, Cebadilla Emiliano Orellana	(MBI # 102)	Iglesia Bautista El Riño Miguel Galo	(MBI # 102)
Iglesia Bautista Valparaíso Pedro P. Hernández	(MBI # 102)	Iglesia Bautista Monte de los Olivos Ocotal Emiliano Orellana	
Misión de la Iglesia de Dios El Cantón Pedro Garay	(IDE # 51)	Iglesia Bautista El Zapotal Adriano Valladares	(MEI # 102)
Iglesia Bautista Cuyumapa Juan Bernardino	(MBI # 102)	Iglesia Bautista El Encino, Manto Rosa Ovidio Rodríguez	(MBI # 102)
Iglesia Bautista Corralitos Juan A. Orellana	(MBI # 102)	Iglesia Pentecostal Plancitos Cornelio López	(IDPHMI # 56)
Iglesia de Dios Teupasenti Pedro G. Palma	(IDE # 51)	Iglesia Pentecostal Bañaderos Wilfredo Banegas	(IDPHMI # 56)
Iglesia de Dios Teupasenti Pedro Garay	(IDE # 51)	Iglesia Pentecostal Las Quebradas Félix Ilios	(IDPHMI # 56)

MUNICIPIO TEXIGUAT

Iglesia Centroamericana Belén El Retiro Miguel Torres	(AIEC # 13)	Misión de la Iglesia Centroamericana Monte de los Olivos Reaguja, El Zapotal Pío Sánchez Barahona	(AIEC # 13)
---	-------------	--	-------------

Iglesia Filadelfia Texiguat Cervacio Ordóñez	(MEFH # 104)	Iglesia Evangélica Jesucristo Zapotal David Carrasco	(IEJP # 73)
--	--------------	--	-------------

Iglesia de Dios de la Profecía
Pueblo Nuevo (IDP # 59)
El Zapotal
Santos T. Zúñiga

MUNICIPIO VADO ANCHO

Iglesia Centroamericana Nueva Betania Apasupo R. Martínez	(AIEC # 13)	Iglesia Centroamericana El Calverio El Porvenir Lino Olivero	(AIEC # 13)
---	-------------	--	-------------

Iglesia Filadelfia (MEFH # 104)
Uvillas
Vado Ancho

MUNICIPIO YAYUPE

Iglesia Centroamericana Esmirna
Las Lajas (AIEC # 13)
Paulino Sánchez

Otras Iglesias en el Departamento de El Paraíso

Iglesia Evangélica Príncipe de Paz El Berque Jesús Aparicio	(IEPP # 78)	Misión de la Iglesia Príncipe de Paz Argelia Aparicio	(IEPP # 78)
---	-------------	--	-------------

Iglesia de Dios de la Profecía El Urracal José Abel Colindres	(IDP # 59)	Iglesia de Dios de la Profecía Los Laureles Luciano Romero	(IDP # 59)
---	------------	--	------------

Iglesia de Dios de la Profecía Esperanza de Capire José Sergio Lagos	(IDP # 59)	Iglesia de Dios de la Profecía Los Pinos Esteban Canales	(IDP # 59)
--	------------	--	------------

Iglesia de Dios de la Profecía Valle Alegre Pablo Sánchez	(IDP # 59)	Iglesia Pentecostal Montaña Quebrada Miguel Talavera	(ICP # 43)
---	------------	--	------------

Iglesia de Dios (IDE # 51)
La Laguna
Antonio Palma

DEPARTAMENTO DE FRANCISCO MORAZAN

Distrito Central (Tegucigalpa y Comayagua)

Area del Picacho

Colonia Sagastume

Iglesia de Dios Pentecostal
Col. Sagastume (IDPHMI # 56)
Ramiro Santos

Iglesia Bautista Betania (Incl.)
Salida carretera vieja a (IEE # 31)
Olancho
Bernardo Gómez

ALC
Igle
La
Vic
Bar
Igle
Bar
6 Av
Cal
Joa
Igle
Aug
Ea
Ig
Ba
Joa
Barr
Igle
Car
Barr
Ad
Igle
Bar
Calle
2 cu
Ro
Barr
Igle
Barr
10
Apar
Enri
Te
Ea
Igle
Ee
Calle
Mar
Igle
Barr
Cu

Aldea El Matillo

Iglesia Evangélica Monte Sinaí
La Cantadora (AEMS # 8)
Victor Ochoa

Iglesia Evangélica Monte Sinaí
Los Juncales (AEMS # 2)
Catalino Murillo

Barrio Buenos Aires

Iglesia de Dios (IDE # 51)
Barrio Buenos Aires
6 Ave 13 y 14 calle casa # 2031
Calle principal de los buses
Jorge H. Sorto

Barrio El Bosque

Iglesia de Santidad (IESH # 81)
Barrio El Bosque
Francisco Núñez

Iglesia de Fe (CEAD # 24)
Augusto

Barrio El Eden

Iglesia de Dios (IDE # 51)
Barrio El Edén
Joaquín Cayo

Barrio El Reparto

Iglesia Asambleas de Dios
Carpanas de Gloria (CEAD # 24)
Barrio El Reparto Arriba
Adan Licona

Iglesia de Dios de la Profecía
Barrio El Reparto (IDP # 59)
Rogelio Galindo

Iglesia Bautista Gracia (CEG # 19)
Barrio Reparto Arriba
Calle principal
2 cuadras arriba del derrumbe antiguo
Roberto Pineda

Barrio La Ronda

Iglesia de Santidad (IESH # 81)
Barrio La Ronda
10 Ave No. 510
Apartado No. 458, Tegucigalpa
Enrique Peñalva
Telf. 22-17-18

Barrio el Manchén

Iglesia Asambleas de Dios (CEAD # 24)
Betesda
Calle principal del Manchén
Mario Vargas

Primera Iglesia Bautista (PIB # 106)
Barrio El Manchén
Manuel de Jesús Ponce

Iglesia de Dios (IDE # 51)
Barrio El Manchén
Cuillermina de Cruz

Colonia Las Colinas

Iglesia Cristiana Vida Abundante (Ind.)
Col. Las Colinas (ICDA # 45)
Calle principal, 6 cuadras arriba del
desvío de la calle parada de buses
Apdo No. 1227
Telf. 32-7473
Evelio Reyes

Iglesia del Nazareno (IN # 88)
Barrio Las Colinas
Bloque S, casa No. 500
Roger Escorsia

Barrio Las Mercedes

Asociación Misionero Pentecostal
Barrio Las Mercedes (AMP # 17)
2da. Entrada casa No. 724
Isabel Salazar

Col. 21 de Octubre

Iglesia Cristiana (IC # 41)
Col. 21 de Octubre
Anexo de la Escuela 21 de Octubre
Sector 2
Susana Martínez
Alejandro Martínez

Iglesia Asambleas de Dios (CEAD # 24)
"Canaán"
Col. 21 de Octubre
Rubén Vargas Duarte

Iglesia Evangélica de Santidad
Berea (IESH # 81)
Calle a la Colonia 21 de Octubre

Sala Evangélica (AISE # 15)
Colonia 21 de Octubre

Barrio Abajo

Iglesia Cristiana Reformada (ICRH # 44)
Barrio Abajo
4 Avenida casa No. 1435
Sergio Murillo

Iglesia de Dios Pentecostal
Barrio Abajo (IDE # 51)
Frente Hotel Mac-Arthur
Ana Ruth Díaz

Barrio El Jazmín

Centro Cristiano Manada Pequeña
Barrio El Jazmín (AMC # 16)
Oscar Castillo

El Carpintero

Iglesia de Dios (IDE # 51)
El Carpintero
Elvira de Flores

Santa Rosa

Iglesia Bautista Conservadora
Germania (AIBC # 10)
Amilcar Díaz

Colo
Igle
Colo
Ro
Oti
Igle
Ca
Car
Area
Ba
Igl
Ba
Zo
Col
Igle
Col
Ap
Tequ
Da
Ba
Igle
6
Ca
Benj
Ce
Igle
"E
Ap
Com
Nic
Ba
Igle
8
at
Ped

Colonia Guillén

Iglesia de Dios de la Profecía
Colonia Guillén (IDP # 59)
Rogelio Calindo

Otras Iglesias en el Area del Picacho

Iglesia Filadelfia (MEFH # 104)	Iglesia Evangélica de Santidad
Calle principal al Picacho	Carretera al Picacho (IESH # 81)
Carlos Montoya	Costado Sur Residencia
	Embajada Estados Unidos

Area el Pastel

Barrio El Chile

Iglesia de Santidad (IESH # 81)
Barrio El Chile
Zoila de Hynds

Colonia Soto

Iglesia Bautista Central (CNIBH # 26)	La Luz del Mundo (LM # 97)
Colonia Soto	Colonia Soto
Apartado No. 868	Calle principal al Chile
Tegucigalpa, D.C.	Juan José Salas
David Harms	

Barrio Villa Adela

Iglesia Templo "La Hermosa"	Iglesia de Dios de la Profecía
6 y 7 avenida (CEAD # 24)	Barrio Villa Adela (IDP # 59)
Calle 20, No. 611	2 cuadras al oeste del puente
Benjamín Aguilar	de Villa Adela
	Juan Soriano

Centro de Comayaguela

Iglesia Evangélica Centroamericana	Iglesia Episcopal "San Esteban Martir"
"El Tabernáculo" (AIEC # 13)	1ra. avenida No. 213 (IE # 63)
Apartado No. 17	Richard Kellog
Comayaguela, D.C.	
Nicolás Quezada	

Barrio El Calvario

Iglesia de Dios de la Profecía (IDP # 59)
8 avenida entre 13 y 14 calle
atrás del Instituto Aguilar Paz
Pedro A. Rivera

Barrio Las Crucitas

Centro Cristiano Filadelfia (MEFH # 104)
Calle principal
Apartado No. 1683, Tegucigalpa
Telf. 22-10-92
Rafael Antúnez

Iglesia Adventista (MAH # 100)
Barrio Las Crucitas
Contiguo BANASUPRO
Mario Medina

Iglesia Cristiana Pentecostal
Movimiento Misionero Mundial
Casa No. 1406, ½ cuadra arriba de
calle principal a Profesores
Heriberto Chacón (ICPH # 43)

Iglesia de Dios de la Profecía Libre
Ave. 13 una cuadra arriba del
Centro de Salud (IDPL # 60)
José de los Santos Cerrato

Colonia Rodríguez

Iglesia del Nazareno (IN # 88)
Colonia Rodríguez
Donald López

Barrio Lempira

Iglesia de Dios Pentecostal
Barrio Lempira (IDPHMI # 56)
15 calle 9 y 10 avenida
Mauricio Cáceres

Iglesia Pentecostal Unida (IPU # 91)
9 avenida entre 15 y 16 calle
Luis Hill

Barrio Bella Vista

Iglesia Principe de Paz (IEPP # 78)
10 valle No. 1001
Apartado No. 101, Comayaguela

Iglesia de Dios La Nueva Jerusalén
Costado Norte de la (IDLNJ # 52)
Escuela Francisco Martínez
Calle 11
Pedro Zúniga

Colonia Divanna

Iglesia Principe de Paz (IEPP # 78)
Colonia Divanna
Victor Aviles

Colonia El Progreso

Asociación Misionera Pentecostal
Col. El Progreso (AMP # 17)
Victoria Castellano

Colonia El Country

Iglesia Adventista (MAH # 100)
Colonia El Country
Mario Medina

Vía Trama

Iglesia Pentecostal Unida (IPU # 91)
Vía Trama
Luis Hill

Colonia Villa Unión

Iglesia de Dios La Nueva Jerusalén
Colonia Villa Unión
Rigoberto Padilla (IDLNJ # 52)

Colo

Ig

Colo

Rolo

Colo

Igle

Cali

Fr

Barr

Igle

Pent

Be

Hi

Colo

Igle

Co

Apar

Juan

Igle

Cali

un

Edel

Colo

Igle

Fren

Jesú

Colo

Igle

Pent

Fia

Bon

Mod

Colo

Igle

Colo

Oce

Colonia Monseñor Fiallos

Iglesia Peniel
Colonia Monseñor Fiallos
Rosendo Chun López

(AICH # 4)

Centro Cristiano
Colonia Monseñor Fiallos
Josué Rodríguez

(CFC # 22)

Colonia Avestas

Iglesia de Dios
Calle principal
Francisco O. Nava

(IDP # 59)

Barrio San Martín

Iglesia Evangélica Jesucristo
Pentecostés
Barrio San Martín
Humberto Saavedra

(IEJP # 73)

Colonia 3 de Mayo

Iglesia Amigos
Colonia 3 de Mayo
Apartado No. 1858
Juan Archila

(IEA # 65)

Iglesia de Dios
Colonia 3 de Mayo

(IEDP # 70)

Iglesia Filadelfia
Calle principal
una cuadra arriba de la parada de buses
Edelio Gutiérrez

(MEFH # 104)

Iglesia de Dios Nueva Jerusalén
Colonia 3 de Mayo
Humberto Castro

Colonia La Haya

Iglesia Bautista Eben-Ezer
Frente al Tránsito
Jesús A. Flores

Colonia Santa Fe

Iglesia Primitiva de Dios
Pentecotal Independiente
Frente Gasolinera Maya
Boulevard Norte
Modesto Castro

(IPDP # 92)

Iglesia Centroamericana
Colonia Santa Fe

(AIEC # 13)

Colonia Torocagua

Iglesia Asambleas de Dios
Colonia Torocagua "Hermón"
Oscar Alvarado

(CEAD # 24)

Barrio La Esperanza

Iglesia de Dios de la Profecía
Cerca de Tiloarque (IDP # 59)
Francisco Cárcamo

Iglesia de Dios (IDE # 51)
Barrio Nueva Esperanza
César Almendarez

Iglesia Cristiana Pentecostal
Barrio Nueva Esperanza (ICP # 43)
Rufino Rodríguez

Colonia El Retiro

Iglesia de Dios La Nueva Jerusalén
Col. El Retiro (IDLNJ # 52)
Isidro Andino

Iglesia Pentecostal Unida (IPU # 91)
Colonia El Retiro
Franklin Ocón

Colonia Los Robles

Iglesia Bautista Conservadora
Col. Los Robles H-28 (AIEC # 10)
Carlos Soto

Colonia Flor del Campo

Iglesia Cristiana Pentecostal
Movimiento Misionero Mundial (ICP # 43)
4 cuadras abajo del campo
de football
Marvín Ocón

Centro Cristiano Gracia y Poder
Colonia Flor del Campo (AMC # 16)
Camilo Martínez

Iglesia Evangélica Principe de Paz
Colonia Flor del Campo (IEPP # 78)
José Lareinalgo

Colonia Centroamérica

Iglesia del Nazareno (IN # 88)
Col. Centroamericana
Bloque 30 No. 6
Tency Reneau

Colonia Centroamérica Oeste

Misión de la Iglesia del Nazareno
Colonia Centroamericana (IN # 88)
oeste

Iglesia Asambleas de Dios (CEAD # 24)
Vida Nueva
Colonia Centroamericana oeste
Oscar Vigil

Colonia Campo Cielo

Iglesia Jesucristo Pentecostés
Colonia Campo Cielo (IEJP # 73)
Ovidio Palma

Colonia

Iglesia
1 1/2 cuadras
Oscar S

Barrio

Iglesia
Barrio
Ramón

Colonia

Iglesia
Colonia
Iván Sa

Colonia

Iglesia
Colonia
Mauricio

Barrio

Iglesia
Colonia
Israel

Barrio

Iglesia
Barrio
Salina
María

Colonia

Iglesia
Colonia
Pedro

Colonia

Iglesia
(Independiente)
Col.
Vidal

Colonia La Independencia

51) Iglesia de Dios de la Profecía Libre
1½ cuadra del Beneficio Xiomara
Oscar Sosa (IDPL # 60)

Barrio La Flor No. 1

Iglesia de Dios de la Profecía
Barrio La Flor No. 1 (IDP # 59)
Ramón Idiáquez

Colonia Brasilia

91) Iglesia Elim Pentecostal (IEP # 62)
Colonia Brasilia
Iván Salgado

Colonia Villa Cristina

Iglesia de Dios la Nueva Jerusalén
Colonia Villa Cristina (IDLNJ # 52)
Mauricio Ordóñez

Barrio Carrizal No. 2

6) Iglesia de Dios de la Profecía
Colonia Carrizal (IDP # 59)
Israel López
Iglesia Asambleas de Dios (CEAD # 24)
Colonia Carrizal No. 2
Daniel Ferrufino

Barrio Carrizal No. 1

Iglesia Asambleas de Dios (CEAD # 24)
Barrio Carrizal No. 2
Salida Norte
María Alvarado

Colonia Las Vegas

Iglesia Asambleas de Dios (CEAD # 24)
Colonia Las Vegas "Siloé"
Pedro A. Ordóñez
Centro "Eben-Ezer" (CFC # 22)
Colonia Las Vegas
Marco Tulio Franco

24) Colonia Villafranca

Iglesia Primitiva de Dios Pentecostal
(Independiente) (IPDP # 92)
Col. Villafranca
Vidal Muñoz

Area de la Kennedy

Barrio Morazán

Iglesia de Dios la Nueva Jerusalén
Barrio Morazán (IDLNJ # 52)
Casa No. 52
Francisco Martínez

Barrio Guadalupe

Iglesia Príncipe de Paz (IEPP # 78) Iglesia Sala Evangélica (AISE # 15)
Barrio Guadalupe Barrio Guadalupe

Barrio San Felipe

Hermanos Unidos en Cristo (HUC # 28)
Barrio San Felipe
Arturo Casco

Barrio La Pagoda

Iglesia de Cristo "La Petra" (IC # 46)
Barrio La Pagoda
Apartado No. 134
Armando Hernández

Colonia Alameda

Iglesia de Dios (IDE # 51)
Col. Alameda
Alex Fearon

Colonia Tepeyac

Iglesia Adventista (MAH # 100)
Apartado No. 121
Tegucigalpa
1 cuadra arriba del
Hotel Sheraton
Enrique Guzmán

Barrio Pueblo Nuevo

Iglesia Cristiana "Rey de Reyes"
Barrio Pueblo Nuevo (AMC # 16)
Luis Ruíz Zelaya

Colonia La Esperanza

Iglesia de Dios La Nueva Jerusalén
Calle principal (IDLNJ # 52)
Gerardo Núñez

Iglesia Bautista Betania (Ind)
Colonia La Esperanza (IBB # 31)
Entrada
Carlos Johnson

Colón

Iglesia
Calle
Germán

Iglesia
Calle
Samuel

Iglesia
Col.
José

Colón

Iglesia
Unión
Col.
Apartado
Teléfono
Bill

Colón

Iglesia
Cerca
Las
Lourdes

Colón

Iglesia
Cristiana
Col.
Rafael

Colón

Iglesia
Colón
Salvador

Iglesia
Col.
Apartado
Pablo

Colón

Iglesia
Grupo
Reynaldo

Colonia San Miguel

Iglesia de Santidad (IESH # 81)
Calle Principal
German Láinez

Iglesia del Nazareno (IN # 88)
Casa No. 41, 3 cuadras abajo de la
Escuela Juan Ramón Molina
Jorge Luis Molina

Iglesia Bautista El Calvario
Calle principal (MBI # 102)
Samuel Z. López

Iglesia de Dios es Amor (IDA # 49)
Col. San Miguel
Jorge Meléndez

15) Iglesia Centroamericana (AIEC # 13)
Col. San Miguel
José Antonio Espinal

Iglesia Asambleas de Dios (CEAD # 24)
Colonia San Miguel
Rafael Andrade

Colonia Lomas del Guijarro

Iglesia Unión Cristiana Ind. (IUC # 95)
Union Church
Col. Lomas del Guijarro
Apartado No. 1868
Teléfono 32-33-86
Bill Johnson

Colonia Las Brisas

Iglesia de Dios de la Profecía
Cerca del Boulevard de (IDP # 59)
Las Fuerzas Armadas
Lourdes López

Colonia Brisas del Norte

Iglesia de Dios Pentecostés
Colonia Las Brisas del Norte (IDPH # 55)
Odilio López

Colonia El Hogar

Iglesia Asambleas de Dios (CEAD # 24)
Cristo Viene
Col. El Hogar, Bloque V
Rafael Alvarenga

Centro Cristiano (AMC # 16)
Colonia El Hogar, Bloque K No. 1
Roberto Ventura

6) Colonia Miraflores

Iglesia Bautista Conservadora
Colonia Miraflores (AIBC # 10)
Salustio Aguilar

Iglesia Cristo Centro (AICH # 4)
Plaza Miraflores, 2do nivel
José Inestroza

Iglesia Adventista Reformada
Col. Miraflores casa No. 1915 Bloque 71
Apartado No. 706
Pablo Briones (OASDMR # 105)

Iglesia de Dios (IDPHMI # 56)
Bloque 56 No. 32
Apartado No. 3344, Tegucigalpa
Jorge A. Cárcamo

31) Colonia Kennedy

Iglesia El Buen Pastor (CEAD # 24)
Grupo No. 7, Bloque 5, Casa 17
Reynaldo Avila

Iglesia Centroamericana (AIEC # 13)
Fuente de Luz
Bloque 26, a 125 metros al norte del
campo de football. José Héctor Oliva

Iglesia Asambleas de Dios (CEAD # 24) Iglesia Adventista (MAH # 100)
 Fuente Divina Apartado No. 121, Tegucigalpa
 Super Manzana 6 Cerca de la Iglesia El Buen Pastor
 Napoleón Palma Francisco Cadavid

Iglesia Asambleas de Dios (CEAD # 24) Iglesia Bautista Luz y Verdad
 Camino al Cielo Bloque H, Plan Piloto, (CNIBH # 26)
 Zona 1, Casa No. 3
 Armando Acosta

Centro Cristiano (AMC # 16) Iglesia de Dios (IDE # 51)
 Jehová es mi Refugio Colonia Kennedy
 Col. Kennedy Eduardo Pacheco
 Zona 2
 Rafael Moncada

Iglesia Evangélica de Santidad (IESH # 81) Iglesia Principe de Paz (IEPP # 78)
 Frente Aldeas S.O.S. Colonia Kennedy
 Francisco Mairena Reynaldo Vizuelo

Colonia Florencia

Iglesia Episcopal Santa María de (IEH # 63) Iglesia Episcopal Saint Mary
 los Ángeles (English) (IEH # 63)
 Colonia Florencia del Norte Colonia Florencia del Norte
 Homogenes Rizo Roberto Carlson

Colonia Nueva Suyapa

Iglesia Evangélica de Santidad (IESH # 81) Iglesia Cristiana Reformada
 Colonia Nueva Suyapa de Honduras (ICRH # 44)
 Enil Pineda Colonia Nueva Suyapa
 Santos Ventura Escoto

Iglesia de Dios de la Profecía (IDP # 59) Iglesia Luterana de Honduras
 Calle Principal Calle principal (ILH # 87)
 Basilio Avila Eduardo Cabrera

Iglesia de Dios Pentecostal (IDPHMI # 56)
 Col. Nueva Suyapa
 Martha de Amador

Colonia Suyapa

Iglesia Asambleas de Dios (Misión) (CEAD # 24) Iglesia Filadelfia (MEFH # 104)
 Emanuel Contiguo a la Escuela
 Colonia Suyapa Ovidio Andino
 Ernesto López

Dentro El Buen Samaritano (CFC # 22)
 Colonia Suyapa
 Roberto Vásquez

Colonia
 Iglesia
 Colonia
 Asociad
 "Ecos d
 Colonia
 Apartad
 Comaya
 José Man
 Caserío
 Iglesia
 Colonia
 Raúl Lópe
 Aldea l
 Iglesia
 Colonia
 Primera
 Victor
 Colonia
 Iglesia
 Calle
 Victor
 Colonia
 Iglesia
 Contiguo
 Col. Vill
 Lázaro
 Misión de
 Col. Vi
 Iglesia
 Col. Vill
 Salida a
 Lázaro
 Iglesia
 Camino
 Col. Vill
 Armando

Colonia La Travesía

Iglesia Sala Evangélica (AISE # 15)
Colonia La Travesía

Iglesia Bautista (MBI # 100)
Monte de los Olivos
Colonia la Travesía
Contiguo a la torre de la luz
Alonso Duarte

Asociación Evangélica Pentecostés
"Ecos del Calvario" Ind. (AEP # 9)
Colonia La Travesía
Apartado No. 30
Comayaguela, D.C.
José Manuel Hernández

Iglesia Centroamericana (AIEC # 13)
Colonia La Travesía
Agustín Hernández

Caserío la Era

Iglesia Evangélica "Padre Nuestro"
Colonia La Era (IEPN # 76)
Raúl López

Hermanos Unidos en Cristo (HUC # 83)
Colonia La Era
Miguel Hernández

Aldea la Sosa

Iglesia de Dios "La Nueva Jerusalén"
Colonia La Sosa (IDNJ # 52)
Primera Pila de la Colonia
Victor Rivera

Colonia Trinidad

Iglesia Evangélica "Monte Sinaí"
Calle principal (AEMS # 8)
Victor C. García

Colonia Villanueva

Iglesia Filadelfia (MEFH # 104)
Contiguo Campo de Football
Col. Villanueva
Lázaro Velásquez

Iglesia de Dios Pentecostés
Colonia Villanueva (IDPH # 55)
Enrique Ríos

Misión de la Iglesia Nazareno
Col. Villanueva (IN # 88)

Centro Cristiano Fuente de Jacob
Col. Villanueva
Senón Sorto

Iglesia Arca de Salvación (ICCP # 39)
Col. Villanueva Oriente
Salida a Danlí
Lázaro A. Mercado

Iglesia de Dios de la Profecía
Colonia Villanueva (IDP # 59)
Calle principal
Juan Ramírez

Iglesia Asambleas de Dios
Camino al Cielo (CEAD # 24)
Col. Villanueva
Armando Contreras

Iglesia Cristiana Pentecostal
Movimiento Misionero Mundial (ICP # 43)
Col. Villanueva
Reynaldo Torres

Colonia 30 de Noviembre

Iglesia Elim Pentecostal (Ind)
Col. 30 de Noviembre (IEP # 62)
Estela de Perdomo

Iglesia del Nazareno (IN # 88)
Colonia 30 de Noviembre
Julio Vallecillo

Iglesia de Dios de la Profecía
Calle principal (IDP # 59)
Ordina Peralta

Colonia Sempe

Iglesia Evangélica "Padre Nuestro"
Contiguo a la Colonia 30 (IEPN # 76)
de Noviembre
Vertulio Zúñiga

Colonia Hato de Enmedio

Iglesia Filadelfia (MEFH # 104)
Entrada de los buses
contiguo Farmacia Milagrosa

Iglesia Bautista "Koinonia"
Col. Hato de Enmedio (CNIBH # 26)
Terminal de buses
Tulio R. Sánchez

Iglesia Centroamericana (AIEC # 13)
Col. Hato de Enmedio
Larry Archer

Colonia Estados Unidos

Iglesia Pentecostés "Cordero de Dios"
Bloque F, No. 17 (IPCD # 90)
Efraín Amador

Iglesia de Dios Pentecostés
San Juan 3:16 (IDPSJ # 58)
Bloque A, Casa No. 4
Antonio Castellanos

Barrio El Carbón

Iglesia Filadelfia (MEFH # 104)
Barrio El Carbón
Piscinas Olímpicas UNAH
Marshall López

Colonia Las Brisas de Suyapa

Iglesia Evangélica Jesucristo
Pentecostés (IEJP # 73)
Colonia Brisas de Suyapa
Ramón Osorio

Colonia Las Palmas

Centro de Formación Cristiano
Colonia Las Palmas (CFC # 22)
Detrás de los graneros IHMA
Consejo de Ansianos

Colonia Izaguirre

Iglesia Elim Pentecostal (IEP # 62)
Colonia Izaguirre
Florentino Laínez

Colonia

Iglesia
Col. E
Oscar

Area

Barrio

Iglesia
en Cri
Contig
Empre
Amilca

Barrio

Iglesia
Barrio
3 call
Contig
Enri

Colonia

Iglesia
Col.
Call
Miguel

Iglesia
Colonia
Absa

Iglesia
Frente
Colonia
Ramón

Colonia

Iglesia
Carr
Colonia
Ismael

Colonia El Sitio

29) Iglesia Centro Cristiano (AICH # 4)
Col. El Sitio
Oscar Saravia

Colonia Rubén Darío

Centro Cristiano de Renovación
Carismática "El Cenáculo" (CCRC # 21)
Calle José María Medina
Casa No. 201
Apartado NO. 1910
Fernando Nieto
Telf. 32-53-20

Area de Toncontín

Barrio Guacerique

Iglesia Asamblea Apostólica de La Fe
en Cristo (AACJ # 1)
Contiguo a los talleres
Empresa el Rey
Amilcar Pineda

Barrio La Granja

13) Iglesia Adventista (MAH # 100)
Barrio La Granja
3 calle
Contiguo a Crédito Prendario
Enrique Guzmán

Colonia El Pedregal de San José

58) Iglesia de Santidad (IESH # 81)
Col. San José
Calle principal
Miguel Sánchez Nolasco

Iglesia de Cristo (IC # 46)
Bloque 39, calle 4, casa 19
Apartado No. 726
Tegucigalpa, D.C.
Rudy Gray

Iglesia Centroamericana (AIEC # 13)
Colonia El Pedregal
Absalón Zavala

73) Iglesia Asambleas de Dios (CEAD # 24)
Aposento Alto
Colonia El Pedregal
Luis Cálix

Iglesia del Nazareno (IN # 88)
Frente al Bloque 14
Colonia El Pedregal
Ramón Triminio

62) Colonia Las Torres

Iglesia del Nazareno (IN # 88)
Carretera al Batallón
Colonia Las Torres
Ismael Centeno

Iglesia Bautista Conservadora
Colonia Las Torres (AIBC # 10)
Gilberto Paíz

Iglesia de Dios (IDE # 51)
Colonia Las Torres
Ronaldo Chávez

Colonia Satélite

Iglesia Bautista Conservadora
Col. Satélite (AIBC # 10)
M-15
Héctor Newman

Iglesia Cristiana (IC # 41)
Colonia Satélite
Cerca de la Farmacia Satélite
Xiomara Reyna

Colonia La Rosa

Iglesia de Dios Pentecostal (IDPHMI # 56)
Colonia La Rosa
Julio Zambrano

Iglesia Filadelfia (MEFH # 104)
2 cuadras arriba de la Casolinera
ESSO
Inés Silva

Colonia 21 de Febrero

Iglesia de Dios Pentecostal
Col. 21 de Febrero (IDPHMI # 56)
Regiro Agurcia

Colonia Oscar Flores

Iglesia Filadelfia (MEFH # 104)
Calle principal, una cuadra
arriba de la bomba de agua
Orlando Escobar

Salida de Lepaterique

Centro Cristiano Filadelfia
Mateo
Julio Amador

Toncontín

Iglesia Amor Viviente (IAV # 29)
Frente I.P.M.
Apartado No. 978
René Peñalva
Carlos Marín Montoya

Caserío Yaguasire

Iglesia de Dios de la Profecía
Yaguasire (IDP # 59)
José Andrés Fonseca

Colonia Suazo Córdova

Iglesia Cristiana Pentecostal
Movimiento Misionero Mundial (ICP # 43)
Col. Suazo Córdova
Juan B. Pineda

Area de Loarque

Colonia San José de la Vega

Iglesia de Cristo (IC # 46)
Colonia San José de la Vega
Apartado No. 1724
Carlos Moncada

Iglesia Cristiana Reformada
de Honduras (ICRH # 44)
Colonia San José de la Vega
Andrés Colíndres

Iglesia
El Hogar
Col.
Robert

Colonia

Iglesia
Colonia
Santos

Iglesia
Hore
Colonia
Nabis

Colonia

Iglesia
Nueva
Colonia

Colonia

Centro
Bloque
Fr
A

Iglesia
Colonia
Saúl

Colonia

Iglesia
Roca
Col.
Edu

Colonia

Iglesia
San
Dulce

Iglesia Episcopal (IE # 63)
El Hogar Amor y Esperanza
Col. San José de la Vega
Roberto Miller

Colonia La Popular

Iglesia de Dios de la Profecía
Colonia La Popular (IDP # 59)
Santos Cerrato

Iglesia Centroamericana (AIEC # 13)
Eben Ezer
Colonia Popular No. 2
Casa No. 12
Pedro Cáceres

Iglesia Asambleas de Dios (CEAD # 24)
Horeb
Colonia La Popular
Nabis Rosales

Colonia Altos de Loarque

Iglesia de Dios (IDNJ # 53)
Nueva Jerusalén
Colonia Altos de Loarque

Misión de la Iglesia Bautista
Conservadora (AIBC # 10)
Colonia Altos de Loarque
Eduardo Orellana

Colonia Loarque

Centro Bautista Loarque (CONIBAH # 26)
Blocue 43 calle Valle
Frente Mercado "Mini Super"
Alens Vides

Casa de Oración (CEA # 24)
Colonia Loarque
Frente al Banco Sogerin
Alcidez Banegas

Iglesia de Dios (IDE # 51)
Colonia Loarque
Saúl Campos

Colonia La Peña Vieja

Iglesia Asambleas de Dios
Roca de los Siglos (CEAD # 24)
Col. La Peña Vieja
Eduardo del Cid

Colonia Monterrey

Iglesia de Dios de la Profecía
Colonia Monterrey (IDP # 59)
Sector # 2, Atrás del Centro Comunal
Guillermo Ramírez

Colonia Germania

Iglesia Bautista Conservadora
Salida carretera del sur (AIBC # 10)
Delmer Delgado

Otras Iglesias en el Distrito Central

Iglesia Asambleas de Dios (CEAD # 24)
Adrian Herrera

Iglesia Centroamericana (AIEC # 13)
San Juan Ceguaca
Gaspar Sagastume

Misión de la Iglesia del Nazareno
Las Manos (IN # 88)

Iglesia Asambleas de Dios (CEAD # 24)
Los Amates, Los Maincillales
Cuerpo Oficial

Iglesia Centroamericana (AIEC # 13)
Moranulca

Iglesia Bautista Bethel (CNIBH # 26)
Apartado No. 79
César Peña

Iglesia de Dios La Nueva Jerusalén
Colonia Las Brisas del Valle
Tegucigalpa
Marco Tulio Quintanía

Iglesia de Dios (IDE # 51)
Colonia 28 de Marzo
Juan B. Salgado

Iglesia Elim Pentecostal (IEP # 62)
Col. 2 de Marzo
Tegucigalpa
Rafael Fúnez

Iglesia de Dios de la Profecía
Col. 11 de Junio (IDP # 59)
Calle principal
Tegucigalpa
Modesto Soriano

Iglesia Cristiana Pentecostal
Movimiento Misionero Mundial (ICP # 43)
Col. La Obrera
Victoria Castellano

Asociación Misionera Pentecostal
Col. Lincoln (AMP # 17)
Isabel Salazar

Iglesia de Dios Pentecostal (IDPHMI #56)
Col. San Buenaventura
Marco A. Ramos

Iglesia Hermanos Unidos en Jesús
Col. Elvir (IHUJ # 83)
Ascensión Díaz

Area Rural del Distrito Central

Iglesia de Dios La Nueva Jerusalén
Támara (IDLNJ # 52)
Carlos Aceituno

Iglesia de Dios Pentecostal
Zambrano (IDPHMI # 56)
Saúl Morales

Iglesia de Dios de la Profecía Libre
Tabla Grande (IDLPL # 60)
Elías Vargas

Primera Iglesia Bautista ((PIBJ # 107)
"Jutes"
Carretera vieja San Juancito, Los Jutes
Pedro Ordóñez

Iglesia Bautista Bethel (CBG # 19)
Zepate, Cofradía
Rigoberto Zapata

Iglesia de Dios (IDE # 51)
Limones, Jacaleapa

Iglesia Sala Evangélica (AISE # 15)
Santa Rosita, Támara

Iglesia de Dios (IDE # 51)
Plancitos, Cofradía
Juan M. Zúñiga

Iglesia de Dios de la Profecía
El Portillo (IDP # 59)
La Cuesta
Nelsón Ordóñez

Iglesia de Dios de Dios (IDE # 51)
Agua Blanca, La Sosa
Carlos Contreras

MUNIC

Iglesia
Aldea
Sera

MUNIC

Iglesia
Valle
Juan

Iglesia
La Gu
Sant
Oscar

Iglesia
Valle
B. Sa

Iglesia
El Su
José

MUNIC

Iglesia
Ton
Adri

MUNIC

Iglesia
Agua
Don

Iglesia
Marco

Iglesia
Esc
Dani

MUNIC

Iglesia
San
Victo

MUNICIPIO ALUBAREN

-148-

13) Iglesia Bautista Sinaí (CNIBH # 26)
Aldea Mateo
Serapio López

24) MUNICIPIO CEDROS

26) Iglesia de Dios de la Profecía Misión Centroamericana (AIEC # 13)
Vallecillos (IDP # 59) San José de la Mora
Juan Cerrato

51) Iglesia de Dios de la Profecía Iglesia de Dios de la Profecía
La Guadalupe (IDP # 59) El Guante (IDP # 70)
Santa Rosa
Oscar Bonilla Maximeno Flores

59) Iglesia Centroamericana (AIEC # 13) Iglesia de Dios Pentecostés
Vallecillos El Tamarindo (IEDP # 70)
B. Santizo Julio Sánchez

Iglesia Adventista (MAH # 100)
El Suyatal
José Fúnez

17) MUNICIPIO CURAREN

83) Iglesia Centroamericana (AIEC # 13) Iglesia Pentecostal Unida (IPU # 91)
Toncontín, Cacausa Escalón de Tepales
Adrian Reyes Isabel Licóna

MUNICIPIO EL PORVENIR

56) Iglesia de Dios de la Profecía Iglesia de Dios de la Profecía
Agua Caliente (IDP # 59) El Terreno (IDP # 59)
Donaldo Vásquez Oscar Bonilla

107) Iglesia Bautista Nuevo Despertar
Marco Aurelio Soto (CNIBH # 26)

1) Iglesia Evangélica Jesucristo Pentecostal Iglesia Principe de Paz (IEPP # 78)
Escanito, La Libertad (IEJP # 73) Centro (El Porvenir)
Danilo Izaguirre

51) MUNICIPIO GUAIMACA

51) Iglesia de Dios Pentecostal Iglesia de Dios Pentecostal
San Cristobal (IDPHMI # 56) Agua Fría (IDPHMI # 56)
Victoriano Madrid Río Abajo
Fernando Saucedá

Iglesia de Dios Pentecostal
Centro (Guaimaca) (IDPHMI # 56)
Manuel Sánchez

Iglesia Pentecostal Unida (IPU # 91)
Centro
Héctor Bonilla

Iglesia Asambleas de Dios (CEAD # 24)
"La Trinidad"
Centro (Guaimaca)

Iglesia de Dios de la Profecía
Corralitos (IDP # 59)
Jacinto Ortega

Iglesia Presbiteriana (IEP # 77)
Guaimaca
Guillermo Artiaga

Iglesia de Dios de la Profecía
San Marcos (IDP # 59)
El Tomate
Humberto Cruz

Iglesia de Dios de la Profecía
Guaimaca (IDP # 59)
Vicente Gonzáles

MUNICIPIO LA LIBERTAD

MUNICIPIO LA VENTA

Iglesia de Dios (IDE # 51)
La Venta
Juventino Martínez

MUNICIPIO LEPATERIQUE

Iglesia de Dios (IDE # 51)
Río Blanco, Lepaterique
Natividad Martínez

MUNICIPIO MARAITA

Iglesia de Dios de la Profecía
Coato, Las Agujas (IDP # 59)
Toribio Sánchez

Iglesia de Dios de la Profecía
El Reducto (IDP # 59)
Santos Velásquez

MUNICIPIO MARALE

MUNICIPIO

Iglesia
El Junco
Nueva

Iglesia
El Placer
Prudencia

MUNICIPIO

MUNICIPIO

MUNICIPIO

Iglesia
Naranjo

MUNICIPIO

Iglesia
San
Guillermo

Iglesia
Los Rios
Maracaibo

MUNICIPIO

Iglesia
San
San
Bertina

MUNICIPIO

MUNICIPIO NUEVA ARMENIA

Iglesia Filadelfia (MEFH # 104)
El Junquitillo, El Platanar
Nueva Armenia

Iglesia Filadelfia (MEFH # 104)
Nueva Armenia
Efraín Barahona

Iglesia Evangélica Padre Nuestro
El Platanar (IEPN # 76)
Prudencio García

Iglesia de Dios de la Profecía
Nueva Armenia (IDP # 59)
Luis Beltrán Avilés

MUNICIPIO OJOJONA

MUNICIPIO ORICA

MUNICIPIO RETOCA

Iglesia Sala Evangélica (AISE # 15)
Naranja, San Carlos

Iglesia Bautista Horeb (CNIBH # 26)
San José
Evelio García

Iglesia Bautista Jesús la Luz del
Mundo (CNIBH # 26)
Reitoca
Ramón Cruz

MUNICIPIO SABANAGRANDE

Iglesia de Dios de la Profecía
San José (IDP # 59)
Guilfredo Arguijo

Iglesia Filadelfia (MEFH # 104)
Centro (Sabanagrande)
Antonio Baca

Iglesia Evangélica Principe de Paz
Los Portillos (IEPP # 78)
Marco Tulio Laínez

MUNICIPIO SAN ANTONIO DE ORIENTE

Iglesia Asambleas de Dios (CEAD # 24)
San Marcos 16:15
San Antonio de Oriente
Bertha Lidia Méndez

MUNICIPIO SAN BUENAVENTURA

MUNICIPIO SAN IGNACIO

MUNICIPIO SAN JUAN DE FLORES

Iglesia de Dios de la Profecía
San Juan de Flores (IDP # 59)
Wilfredo Rosales

MUNICIPIO SAN MIGUELITO

Iglesia Filadelfia (MEFH # 104) Capilla Bautista Gracia (CBG # 19)
San Miguelito(Centro) Cerro de Ule, El Limón
Domingo García Aurelio Rodríguez

MUNICIPIO SANTA LUCIA

Iglesia Evangélica Monte Sinaí Iglesia Evangélica Monte Sinaí
Loma Alta (AEMS # 8) El Chimbo (AEMS # 8)
José S. Sánchez Luis Zelaya

Iglesia Hermanos Unidos en Jesús
Montaña del Edén (IHUJ # 83)
Isabel Cortés

MUNICIPIO TALANGA

Iglesia Santidad (IESH # 81) Iglesia de Dios de la Profecía
Talanga Centro (IDP # 59)
Braulio Ruíz Salinas Donalddo Acosta

Iglesia Evangélica Principe de Paz Iglesia Evangélica Principe de Paz
Los Charcos (IEPP # 78) Centro (Talanga) (IEPP # 78)
Raúl Roque Oscar Chávez

Iglesia Elim Pentecostal (IEP # 62) Iglesia de Dios Pentecostés
San Miguel de Barrosa Jalaca (IDPH # 55)
Mariano Banegas Jimmy A. Gómez

Iglesia Filadelfia (MEFH # 104) Misión de Santidad (IESH # 81)
Talanga El Tablón
Cristobal Baca Natividad Cabrera

MUNICIPIO TATUMBLA

MUNIC
Igles
Cent
Thom

MUN
Igles
Villa

Igles
Pie
Jose

Igles
Plan
Fra

Igles
Fra
Jon

Igles
Serr
Cerro
Dai

DE

MUNIC
Igles
Mod
Wal

Igles
Pul
Alfo

Igles
Kl
Glen

Igles
Buls
Ivan

Igles
Aha
Tir

MUNICIPIO VALLE DE ANGELES

Iglesia Centroamericana (AIEC # 13) Centro (Valle de Angeles) Thomas Stronbeck	Iglesia Adventista (MAH # 100) Valle de Angeles Elden Cruz
--	--

MUNICIPIO VILLA DE SAN FRANCISCO

Iglesia Sala Evangélica (AISE # 15) Villa de San Francisco	Iglesia Cristiana Pentecostal Santa Rita (ICP # 43) José Humberto Vásquez
---	---

Iglesias sin ubicar en el Departamento de Francisco Morazán

Iglesia de Dios (IDE # 51) Piedras Amarillas José Dolores Fúnez	Iglesia de Dios (IDE # 51) Jutiquire Pablo Mejía
Iglesia de Dios (IDE # 51) Plancitos Francisco A. Tobar	Iglesia Filadelfia (MEFH # 104) La Libertad (centro) Domingo García
Iglesia de Santidad Transformación Francisco Morazán (IESH #81) Jorge Pinto	Iglesia de Santidad Siria Francisco Morazán (IESH # 81) Rodolfo Matute
Iglesia Bautista (MBI # 102) Sermón del Monte Cerro Bonito Daniel N. López	

DEPARTAMENTO GRACIAS A DIOS

MUNICIPIO PUERTO LEMPIRA

Iglesia de Dios (IDE # 51) Mocorón Warrens Collins	Iglesia de Dios (IDE # 51) Branz Elortam Benci
Iglesia de Dios (IDE # 51) Puerto Lempira Alfonso Martínez	Iglesia de Dios (IDE # 51) Ilpouni Mateo Villareal
Iglesia de Dios (IDE # 51) Klanya Glen Suazo	Iglesia de Dios (IDE # 51) Limitara (Mocorón) Randicia Muller
Iglesia de Dios (IDE # 51) Bulsirpi Iván Dávila	Iglesia de Dios (IDE # 51) Islaya (zona recuperada) Benicio Muller
Iglesia de Dios (IDE # 51) Ahuas Timote Norma	Iglesia de Dios (IDE # 51) Cauguira Iton Castellón

Iglesia de Dios Wuampusirpi (aldea Patuca) Maxvel Zavala	(IDE # 51)	Iglesia de Dios Koko Adrian Mayorga	(IDE # 51)
Iglesia de Dios Kruta (zona recuperada) Marvin Dublón	(IDE # 51)	Iglesia de Dios Alatiz (frontera Nicaragua) Morfen Muller	(IDE # 51)
Iglesia de Dios Tapanlaya Oray Miguel	(IDE # 51)	Iglesia de Dios Ahuas Villa (Frontera Nicaragua) Filidonio Herrera	(IDE # 51)
Iglesia de Dios Kuki (zona recuperada) Bertendo Kilbert	(IDE # 51)	Iglesia de Dios Tikiraya Yumelo Jans	(IDE # 51)
Iglesia Morava Auca Ferero Cresencio	(IEM # 75)	Iglesia Morava Benk Esteban Arel Yacku	(IEM # 75)
Iglesia Morava Cuaquirá Enaro Cresencio	(IEM # 75)	Iglesia Morava Laka Marcelo Federico	(IEM # 75)
Primera Iglesia Bautista Morocón Jorge López	(PIB # 106)	Primera Iglesia Bautista Kokotá, Walpatá Mario Santiago	(PIB # 106)
Primera Iglesia Bautista Puswaya, Wauplaya Allen Alfred	(PIB # 106)	Primera Iglesia Bautista Ratlaya Simón Flores	(PIB # 106)
Primera Iglesia Bautista Kiaskira, Ratlaya Humberto Flores	(PIB # 106)	Primera Iglesia Bautista Tuntuntara Nacho Iggens	(PIB # 106)
Primera Iglesia Bautista Siakwalaya, Canco Risly Gutiérrez	(PIB # 106)	Primera Iglesia Bautista Warunta Duwarte Gómez	(PIB # 106)
Primera Iglesia Bautista Puerto Lempira Comité del Pulpito	(CNIBH # 26)		

MUNICIPIO DE BRUS LAGUNA

Iglesia Morava Ibans Wilton Allen Thomas	(IEM # 75)	Iglesia Morava Barra de Río de Plátano Valentín Juperel	(IEM # 75)
Iglesia Morava Las Marías Isaías Leiva	(IEM # 75)	Iglesia Morava Cocobila Indalicio Ordóñez	(IEM # 75)

Pri
Kur
Albe

Igl
Ilav
Wal

Igle
Moc
En

Igl
Pr
Silv

Igl
Uji
It

Igle
Wan
Ri

Igle
Pa
Al

Us
Ab

Igl
Cu
Ru

Igle
Tu
Re

Igl
Pa
Saud

Igl
Waru
Pa

Igl
Aw
Sanc

PL
C
Cent

Primera Iglesia Bautista (PIB # 106) Kuri, Río Plátano Alberto Gómez		Iglesia de Dios Brus Laguna David Suazo	(IDE # 51)
Iglesia Morava (IEM # 75) Ilaya Walter Garth		Iglesia Morava Pakwi Rollins Pkatino	(IEM # 75)
Iglesia Morava (IEM # 75) Mocorón Ensley Gcfred		Iglesia Morava Wauplaya Santos Stanley	(IEM # 75)
Iglesia Morava (IEM # 75) Prumnitara Silvano Coldman		Iglesia Morava Sirsitara Octavio Matamoros	(IEM # 75)
Iglesia Morava (IEM # 75) Ují Itinario Martínez		Iglesia Morava Uhsibila Epifanio Ferrera	(IEM # 75)
Iglesia Morava (IEM # 75) Wampusirpi Rito Braham		Iglesia Morava Yajurabila Balvino Fermín	(IEM # 75)
Iglesia Morava (IEM # 75) Palcaca Alvin Paisano		Iglesia Morava Raya Usalio Paulisto	(IEM # 75)
Iglesia Morava (IEM # 75) Usibila Abraham Morales		Iglesia Morava Puerto Lempira Doly Díaz	(IEM # 75)
Iglesia Morava (IEM # 75) Curpa, Pakwi Rufino Fermín		Iglesia Morava Puerto Lempira Máximo Chow	(IEM # 75)
Iglesia Morava (IEM # 75) Tucurún Regino López		Iglesia Morava Pimienta, Benk Mainerth Matute	(IEM # 75)
Iglesia Morava (IEM # 75) Paptalaya Saudy Lemoth		Iglesia Morava Wawina Ra By Becan	(IEM # 75)
Iglesia Morava (IEM # 75) Warunta Paladino Emos		Iglesia Morava Waskma Erica Ordóñez	(IEM # 75)
Iglesia Morava (IEM # 75) Awás Sandoval Martínez		Iglesia Morava Crata Félix Martínez	(IEM # 75)
Primera Iglesia Bautista (PIB # 106) Crupunta Centeno Denis		Primera Iglesia Bautista (PIB # 106) Aurata Francisco Iladio	

Primera Iglesia Bautista (PIB # 106) Uhraya, Tasba-Raya Mails Bans	Primera Iglesia Bautista (PIB # 106) Sirsitara Deciderio Williams
Primera Iglesia Bautista (PIB # 106) Suji Cirilo Wilson	Primera Iglesia Bautista (PIB # 106) Uhsibila Lorams Brahan
Primera Iglesia Bautista (PIB # 106) Waksma Oswaldo Ambrosio	Primera Iglesia Bautista (PIB # 106) Palcaca Gaspar Bonilla
Primera Iglesia Bautista (PIB # 106) Auka Biwwait Hans	Primera Iglesia Bautista (PIB # 106) Tipi Spring Valladares
Primera Iglesia Bautista (PIB # 106) Twimawala, Uji José Flores	Primera Iglesia Bautista (PIB # 106) Kauquira Rabisin Padilla
Primera Iglesia Bautista (PIB # 106) Kanko Enrique Galindo	Primera Iglesia Bautista (PIB # 106) Pakwi Rukustiano Washington
Primera Iglesia Bautista (PIB # 106) Raya Rastas Hams	Primera Iglesia Bautista (PIB # 106) Benk Mario Jesús
Primera Iglesia Bautista (PIB # 106) Klupki Ilterio Williams	Primera Iglesia Bautista (PIB # 106) Ilaya Jons Wailan
Primera Iglesia Bautista (PIB # 106) Awaz, Usubila Kelsi Ambrosio	Primera Iglesia Bautista (PIB # 106) Wampusirpi Oswaldo Echeverría
Primera Iglesia Bautista (PIB # 106) Kurpa, Pakwi Carlos Ambrosio	Primera Iglesia Bautista (PIB # 106) Campo Bautista Donalolo Espita
Primera Iglesia Bautista (PIB # 106) Diamanta Fernando Galindo	Primera Iglesia Bautista (PIB # 106) Kauquira Gualberto Eggens

DEPARTAMENTO DE INTIBUCA

MUNICIPIO LA ESPERANZA

Iglesia Bautista EL Buen Pastor
La Esperanza (centro) (IBBP # 32)
James Foster

Iglesia Cudrangular (IIEC # 84)
Barrio Las Delicias
Abilio Pineda

Iglesia Congregacional Pentecostés
Barrio El Rosario (IECPH # 68)
Florentino Reyes

Iglesia Los Amigos (IEA # 65)
La Esperanza (C.M.)
Arnaldo García

Iglesia de Dios (IDE # 51)
Barrio La Morera
Ramón Cáceres

Iglesia Los Amigos (IEA # 65)
Barrio El Way
Arnoldo García

Asociación Bautista (AB # 5)
Barrio El Tejar
Harold Priday

Iglesia de Santidad (IESH # 81)
Barrio El Centro
Samuel Escoto

Iglesia de Santidad (IESH # 81)
Barrio El Way
Silvia Zelaya

MUNICIPIO CAMASCA

Iglesia de Santidad (IESH # 81)
Camasca
Florinda Santos

MUNICIPIO COLOMONCAGUA

MUNICIPIO CONCEPCION

MUNICIPIO DOLORES

Iglesia Los Amigos (IEA # 65)
Azacualpa
Juan B. Sánchez

Iglesia Los Amigos (IEA # 65)
Azacualpa
Dionisio Sánchez

MUNICIPIO INTIBUCA

MUNICIPIO JESUS DE OTORO

Iglesia de Dios (IDE # 51)
Argostura
José Santos

Iglesia de Dios (IDE # 51)
Choloma
Gabino

Iglesia de Dios (IDE # 51)
Lomitas
Nery Flores

Iglesia de Santidad (IESH # 81)
Jesús de Otoro
Isaías Nolasco

Iglesia de Dios (IDE # 51)
Santo Domingo
Nery Flores

MUNICIPIO MAGDALENA

Iglesia Evangélica Cuadrangular
San Juan (IIEC # 84)
Humberto Hernández

MUNICIPIO MASAGUARA

MUNICIPIO SAN ANTONIO

Iglesia de Santidad (IESH # 81)
San Antonio
Martha Galeano

MUNICIPIO SAN ISIDRO

MUNICIPIO SAN JUAN

Iglesia Pentecostal Unida (IPU # 91)
San Juan
Fidel Portillo

MUNICIPIO SAN MARCOS DE LA SIERRA

MUNICIPIO

Iglesia
San
Wilmer

Iglesia
Plata
Lucía

MUNICIPIO

Iglesia
Sant
Juan

Iglesia
Guaji
Santa

MUNICIPIO

Iglesia
Yamar
Juan

DEPARTAMENTO

MUNICIPIO

Metho
Frencl
Love

Metho
Heli
Leor

Coc
Coxe
Ionie

Mour
Sandv
John

Metho
Jones
Enra

Iglesia
Coxe
Alber

MUNICIPIO SAN MIGUELITO

Iglesia de Dios San Antonio Wilmer Flores	(IDE # 51)	Iglesia de Dios Segua José H. Hernández	(IDE # 51)
Iglesia de Dios Platanales Lucía Hernández	(IDE # 51)		

MUNICIPIO DE SANTA LUCIA

Iglesia de Santidad Santa Lucía Juan Marcos	(IESH # 81)	Iglesia Pentecostal Unida Santa Lucía Fidel Portillo	(IPU # 91)
Iglesia Sala Evangélica Guajiniquel Santa Lucía	(AIEC # 15)		

MUNICIPIO YAMARANGUILA

Iglesia de Santidad Yamaranguila Juan A. Amaya	(IESH # 81)		
--	-------------	--	--

DEPARTAMENTO ISLAS DE LA BAHIA

MUNICIPIO ROATAN

Methodist Church French Harbour Love Woods	(MC # 99)	Mount Hoole Methodist Church Coxen Hole Michael Austin	(MC # 99)
Methodist Church Hellene Leonilda Bowman	(MC # 99)	West and Methodist Church West End Serene Ebanks	(MC # 99)
Coconut Garden Methodist Church Coxen Hile Ionie Nelson	(MC # 99)	Pandy Ville Methodist Church Oak Ridge Roatán	(MC # 99)
Mount Hannah Methodist Church Sandy Bay John James		Methodist Church Flowers Bay Alberto Bennett	(MC # 99)
Methodist Church Jonesville Emma Jones	(MC # 99)	Iglesia Adventista West End Alberto Reid	(MAH # 100)
Iglesia Adventista Coxen Hole Alberto Reid	(MAH # 100)	Iglesia Adventista French Harbour Alberto Reid	(MAH # 100)

Church Of God Roatán Esau Brooks	(COG # 111)	Iglesia Sala Evangélica French Harbour Roatán	(AISE # 15)
Church Of God Sandy Bay Roatán	(COG # 111)	Church Of God West End Roatán	(COG # 111)
Church Of God French Harbour Roatán	(COG # 111)	Church Of God Oak Ridge Roatán	(COG # 111)
Church Of God Pollitilly Bight Roatán	(COG # 111)	Church of God Crawfish Rock Roatán	(COG # 111)
Church Of God Sabana Bight Roatán	(COG # 111)	Church Of God Jonesville Roatán	(COG # 111)
Church of God Diamong Rock Roatán	(COG # 111)	Church of God Gravel Bay Roatán	(Mision)
Church Of God Mud Hole Roatán	(Mision)	Church Of God Flowers Bay Roatán	(Mision)
Iglesia de Dios Universal Roatán Cristopher Welcome	(IDU # 112)	Iglesia de Dios Universal Sandy Bay Garry Jefrey	(IDU # 112)

Misión de la Iglesia Universal
Mud Hole
Govita Connor

MUNICIPIO GUANAJA

Church Of God Guanaja	(COG # 111)	Iglesia Adventista Mangrove Bight Oswaldo Magaña	(MAH # 100)
Iglesia Adventista Saban Bight Oswaldo Magaña	(MAH # 100)	Iglesia Adventista Guanaja Oswaldo Magaña	(MAH # 100)

MUNICIPIO UTILA

Methodist Church Cayitos de Utilá Simpson Cooper	(MC # 99)	Methodist Church Ebenezer Dolly Cooper	(MC # 99)
Iglesia Adventista Utilá Richar Bonney	(MAH # 100)		

MUNICIPIO
Camp Ba
Camp L
Cleop

Iglesia
Jones
Romeo M

DEPARTA
MUNICIPIO
Iglesia
Barri
Socorro

Iglesia
Centro
Nicolas

Iglesia
El Ra
Mig

Iglesia
Tepan
Aurelio

Iglesia
"San M
La Pa
Mario

Iglesia
La F
Luis

MUNICIPIO
Iglesia
Aguai
José

MUNICIPIO

MUNICIPIO JOSE SANTOS GUARDIOLA

Camp Bay Methodist Church (MC # 99)
Camp Bay
Cleophus Gale

Iglesia Adventista (MAH # 100)
Calabash Bight
Roberto Magaña

Iglesia Adventista (MAH # 100)
Jonesville
Romeo Magaña

DEPARTAMENTO DE LA PAZ

MUNICIPIO DE LA PAZ

Iglesia de Dios Pentecostal
Barrio San Antonio (IDPHMI # 56)
Socorro Reyes

Iglesia de Dios Pentecostal
La Paz (IDPHMI # 56)
Domingo Hernández

Iglesia de Dios Pentecostal
Centro (La Paz) (IDPHMI # 56)
Nicolás Torres

Iglesia Bautista Getsemaní
Yarumela (CNIBH # 26)
Celestino Castillo

Iglesia Cristiana del Rancho
El Rancho de Jesús (ICDP # 42)
Miguel Angel Avila

Iglesia Cristiana del Departamento
de la Paz (ICDP # 42)
Barrio Concepción
Guadalupe Mejía

Iglesia Cristiana (ICDP # 42)
Tepanguare
Aurelio Avila

Iglesia Cristiana (ICDP # 42)
Pacheco, Tepanguare
Gregorio Pacheco

Iglesia Asambleas de Dios (CEAD # 24)
"San Marcos 16:15"
La Paz
Mario Romero

Iglesia de Santidad (IESH # 81)
Santiago de la Paz
Evelio Benítez

Iglesia de Santidad (IESH # 81)
La Paz
Luis Manuel Escoto

Iglesia de Santidad (IESH # 81)
Frente al Parque Central
La Paz
Pedro Marcías

MUNICIPIO AGUANQUETERIQUE

Iglesia Bautista Esmirna (CONIBAH # 26)
Aguanqueterique
José Santos Cantor

MUNICIPIO CABAÑAS

MUNICIPIO CANE

MUNICIPIO CHINACLA

MUNICIPIO GUAJIQUIRO

MUNICIPIO LAUTERIQUE

Misión Centroamericana Bethel
Lauterique (AIEC # 13)
B. de Arriaga

MUNICIPIO MARCALA

Iglesia de Dios Pentecostal
Marcala (centro) (IDPHMI # 56)
Udil Guerrero

MUNICIPIO MERCEDES DE ORIENTE

MUNICIPIO OPATORO

Iglesia de Dios Pentecostal
Valle de Angeles (IDPHMI # 56)
Narciso Zelaya

MUNICIPIO DE SAN ANTONIO DEL NORTE

Iglesia Centroamericana (AIEC # 13)
San Antonio del Norte

Iglesia Centroamericana
Filadelfia (AIEC # 13)
San Antonio del Norte
Faustino Mejía

Misi
Betani
Pita
Lesn

MUNI

Igles
La F
José

MUNIC

MUNIC

MU

MUNIC

Igles
Plar
José

MUNIC

MUNIC

Igles
Cent
Enr

MUNIC

Misión de la Iglesia Centroamericana
Betania (AIEC # 13)
Pitayas
Lesmes Mejía

MUNICIPIO SAN JOSE

Iglesia de Dios Pentecostal
La Florida, Las Pilas (IDPHMI # 56)
José Noé Mendoza

MUNICIPIO SAN JUAN

MUNICIPIO SANTA ANA

MUNICIPIO SANTA ELENA

MUNICIPIO SANTA MARIA

Iglesia de Dios Pentecostal		Iglesia Evangélica de Santidad	
Planes	(IDPHMI # 56)	Los Planes	(IESH # 81)
José Tercero		María de Oliva	

MUNICIPIO SANTIAGO DE PURINGLA

MUNICIPIO TUTULE

Iglesia de Dios Pentecostal
Centro (San Pedro) (IDPHMI # 56)
Enrique Salgado

MUNICIPIO YARULA

DEPARTAMENTO LEMPIRA

MUNICIPIO GRACIAS

Iglesia Los Amigos Gracias Andrés López	(IEA # 65)	Iglesia Los Amigos Villamí Andrés López	(IEA # 65)
---	------------	---	------------

Misión de la Iglesia Amigos Villamí Jesús Ramírez	(IEA # 65)	Iglesia Los Amigos Gracias José A. López	(IEA # 65)
---	------------	--	------------

Centro Cristiano Barrio Mercedes José R. Alvarenga	(CEAD # 24)	Centro Cristiano "Vida Abundante" Barrio Las Mercedes José A. Perdomo	(AMC # 16)
--	-------------	--	------------

Iglesia de Dios Zapote Santiago Murillo	(IDE # 51)		
---	------------	--	--

MUNICIPIO BELEN

Iglesia Los Amigos Belén Francisco Membreño	(IEA # 65)		
---	------------	--	--

MUNICIPIO CANDELARIA

Iglesia Los Amigos Candelaria Luis A. Alemán	(IEA # 65)	Iglesia Bautista La Nueva Jerusalén Guacal, Candelaria Lorenzo Alemán	(CNIBH # 26)
--	------------	---	--------------

Iglesia Bautista Nueva Jerusalén Candelaria Lorenzo Alemán	(CNIBH # 26)		
--	--------------	--	--

MUNICIPIO COLOHETE

Iglesia de Dios Flores Pablo Vásquez	(IDE # 51)		
--	------------	--	--

MUNICIPIO COLOLACA

Iglesia Centroamericana "Cristo Viene" San Nicolás (Centro) Angel Reyes	(AIEC # 13)		
--	-------------	--	--

MUNIC

Igles
Eran
Carlo

MUNIC

Igles
"Crist
Gualc
Luis

MUNIC

Igles
Terl
Dina

MUNIC

Igl
G
R

Cent
"Tier
Sant

MUNIC

MUNIC

Igles
Mer
Serva

Igl
Monte
Fran

MUNIC

Igl
Las P
Conce

Igles
La un

MUNICIPIO ERANDIQUE

Iglesia Los Amigos Erandique Carlos Muncía	(IEA # 65)	Iglesia Los Amigos Erandique Carlos H. García	(IEA # 65)
--	------------	---	------------

MUNICIPIO GUALCINCE

Iglesia Bautista (CNIBH # 26)
"Cristo La Unica Esperanza"
Gualcince
Luis Canales

MUNICIPIO GUARITA

Iglesia Los Amigos (IEA # 65)
Terlaca
Dina Zavala

MUNICIPIO LA CAMPA

Iglesia Los Amigos Guanajulque Roberto Muñoz	(IEA # 65)	Iglesia Los Amigos Caiquín Laudelino Pérez	(IEA # 65)
--	------------	--	------------

Centro Cristiano (AMC # 16)
"Tierra Prometida"
Santiago Ayala

MUNICIPIO LA IGUALA

MUNICIPIO LAS FLORES

Iglesia de Dios Mercedes Servando Flores	(IDE # 51)	Iglesia de Dios Mongual Miguel Cáceres	(IDE # 51)
--	------------	--	------------

Iglesia de Dios (IDE # 51)
Monte de la Virgen
Francisco Peraza

MUNICIPIO LA UNION

Iglesia Asambleas de Dios Las Pilas, Gualciras Concepción Gómez	(CEAD # 24)	Iglesia Los Amigos La Unión María Antonia Rivera	(IEA # 65)
---	-------------	--	------------

Iglesia Los Amigos (IEA # 65)
La Unión

MUNICIPIO LA VIRTUD

-165-

MUNICIPIO LEPAERA

Iglesia Los Amigos La Libertad Aarón Molina	(IEA # 65)	Iglesia Los Amigos La Libertad Lepaera	(IEA # 65)
Iglesia Los Amigos Jagua, Peloncito Elivario Vásquez	(IEA # 65)	Iglesia de Dios Arenales Pablo Murillo	(IDE # 51)
Iglesia de Dios Dantas Arnulfo Cuevas	(IDE # 51)	Iglesia de Dios Rinconada Alberto Orellana	(IDE # 51)
Iglesia de Dios Ocotillo José Aguilar	(IDE # 51)		

MUNICIPIO MAPULACA

Iglesia Bautista Emanuel Hilda Torres V. de Ayala	(CNIBH # 26)	Misión de la Iglesia Menonita Mapulaca (centro) Victoria Torres	(IEMH # 74)
---	--------------	---	-------------

MUNICIPIO PIRAERA

MUNICIPIO SAN ANDRES

Iglesia Los Amigos San Andrés Silvestre Reyes	(IEA # 65)	Iglesia Los Amigos Sunsulaca Brígido Ardón	(IEA # 65)
---	------------	--	------------

MUNICIPIO SAN FRANCISCO

MUNICIPIO

MUNICIPIO

Iglesia
San
Lilia

Iglesia
San
Al

Iglesia
San
Saúl

Iglesia
San
S

MUNICIPIO

Iglesia
San
Am

Iglesia
Las
Cle

Iglesia
Nue
Arm

MUNICIPIO

MUNICIPIO

Iglesia
Talu
Lemp

MUNICIPIO

Iglesia
Tamb
Bern

MUNICIPIO SAN JUAN DE GUARITA

MUNICIPIO SAN RAFAEL

Iglesia Los Amigos San José Lilian Melgar	(IEA # 65)	Iglesia de Dios San Pedrito Juan Ríos	(IDE # 51)
Iglesia Asambleas de Dios San Pedrito Aldovin P. Fernández	(CEAD # 24)	Iglesia Los Amigos Queruco Jesús Damanso	(IDE # 51)
Iglesia Los Amigos San Pedrito Saúl García	(IEA # 51)	Iglesia Los Amigos Queruco Jesús Dorraso	(IEA # 51)
Iglesia Centroamericana San Rafael (centro) San Rafael	(AIEC # 13)	Misión Centroamericana San José Fernando Reyes	(AIEC # 13)

MUNICIPIO SAN SEBASTIAN

Iglesia Los Amigos San Sebastian Amado Pascual	(IEA # 65)	Iglesia Los Amigos El Volcancito San Sebastian	(IEA # 65)
Iglesia Los Amigos Las Delicias Cleofas	(IEA # 65)	Iglesia Los Amigos Cuvites David Orellana	(IEA # 65)
Iglesia Los Amigos Nueva Betania Arminio Burgos	(IEA # 65)		

MUNICIPIO SANTA CRUZ

MUNICIPIO TALGUA

Iglesia de Dios Talgua Lempira	(IEA # 51)		
--------------------------------------	------------	--	--

MUNICIPIO TAMBLA

Iglesia Los Amigos Tambla Bernabé Sánchez	(IEA # 65)		
---	------------	--	--

MUNICIPIO TOMALA

Misión de la Iglesia Asamblea de Dios
Tomalá (CEAD # 24)
Pedro Orellana

Iglesia Los Amigos
Tomalá (IEA # 65)
Elizabeth Castillo

Iglesia Los Amigos (IEA # 65)
Santa Juana
José L. López

MUNICIPIO VALLADOLID

MUNICIPIO VIRGINIA

Iglesia Pentecostal Unida (IPU # 91)
Virginia (centro)
Rodolfo Del Cid

Iglesias sin ubicar en el Departamento de Lempira

Iglesia de Dios (IDE # 51)
Nueva Esperanza
Lempira

Iglesia Centroamericana (AIEC # 13)
"Luz y Verdad"
San Miguel, Colinas
Tobías Paz

Iglesia Centroamericana (AIEC # 13)
San Luis (centro)
Minelio Velásquez

Iglesia de Dios (IDE # 15)
Ceibita
Florentino Cortés

Iglesia Sala Evangélica (AISE # 15)
Lempira

DEPARTAMENTO DE OCOTEPEQUE

MUNICIPIO NUEVA OCOTEPEQUE

Iglesia Centroamericana (AIEC # 13)
Templo Bíblico
Antigua Ocotepeque
Marcelino Martínez

Iglesia Los Amigos (IEA # 65)
Nueva Ocotepeque
Rolando Espinoza

Iglesia Asamblea de Dios (CEAD # 24)
Nueva Ocotepeque
Manuel Maldonado

Iglesia Asamblea de Dios (CEAD # 24)
Laguna Seca
Fernando Quijada

MUN

Igl
El
Mart

Igl
Belé
Josa

Igle
La
El

Igle
Be
Euge

MUN

MUN

MUN

Igl
Frat
Juan

MUN

MUN

Igl
Llar

MUN

MUNICIPIO BELEN GUALCHO

Iglesia Los Amigos El Magueyal Martín Santos	(IEA # 65)	Iglesia Los Amigos El Líbano Josías Trejo	(IEA # 65)
Iglesia Los Amigos Belén Josué B. Sánchez	(IEA # 65)	Iglesia Los Amigos El Rión, Magueyal Clemente Reyes	(IEA # 65)
Iglesia Los Amigos La Mohaga Eliseo Ventura	(IEA # 65)	Iglesia Congregacional Belén, El Líbano Efraín Trejo	(IECPH # 68)
Iglesia Congregacional Belén Eugenio López	(IECPH # 68)		

MUNICIPIO CONCEPCION

MUNICIPIO DOLORES MERENDON

MUNICIPIO FRATERNIDAD

Iglesia Asambleas de Dios (CEAD # 24)
Fraternidad (centro)
Juan R. Espinoza

MUNICIPIO LA ENCARNACION

MUNICIPIO LA LABOR

Iglesia Los Amigos (IEA # 65)
Llano grande

MUNICIPIO LUCERNA

MUNICIPIO MERCEDES

Iglesia Asamblea de Dios (CEAD # 24)
Plan del Rosario
Antonio Ramos

Iglesia Asamblea de Dios (CEAD # 24)
Jocotán
Elías Santos

MUNICIPIO SAN FERNANDO

MUNICIPIO SAN FRANCISCO DEL VALLE

Iglesia Asambleas de Dios (CEAD # 24)
San Francisco del Valle, El Sile
Angel D. Mejía

Iglesia Asamblea de Dios (CEAD # 24)
Coloal
José Jeremías Mejía

Iglesia Asambleas de Dios (CEAD # 24)
San Francisco del Valle
Felícito Gómez

MUNICIPIO SAN JORGE

Iglesia de Dios (IDE # 51)
San Jorge
José Gerardo Tábora

MUNICIPIO SAN MARCOS

Iglesia Los Amigos (IEA # 65)
San Juan
María Cárcamo

Iglesia Los Amigos (IEA # 65)
San Marcos
Rosendo Arellanos

Iglesia Los Amigos (IEA # 65)
Granzal
San Marcos

Iglesia Asamblea de Dios (CEAD # 24)
El Tránsito
Antonio Mejía

Iglesia Asambleas de Dios (CEAD # 24)
Callejones
Catalina D. Guillén

Iglesia Evangélica Menonita (IEMH # 74)
San Marcos
Lucas Bonilla

Iglesia Evangélica Menonita (IEMH # 74)
El Carrizal
Guillermo Díaz

MUNICIPIO SANTA FE

MUNICIPIO

Iglesia
Eben-
Azacu
Carlos

Igles
Santa
Sense

MUNICIPIO

DEPARTAMENTO

MUNICIPIO

Igles
Jutic
Justo

Igles
Zopilot
Zoila

Igles
Dios
Jutical
Silvio

Igles
Barrio
Conce

La Lu
Coyut
Oscar

Igles
Barrio
Apar

Igles
Las F
Auro

Igles
Ocot
Rafael

MUNICIPIO SENSENTI

Iglesia Asamblea de Dios Eben-ezer Azacualpa Carlos Jiménez	(CEAD # 24)	Iglesia Los Amigos Azacualpa Hogla Nola Díaz	(IEA # 65)
Iglesia Los Amigos Santa Cruz Sensenti	(IEA # 65)		

MUNICIPIO SINUAPA

DEPARTAMENTO OLANCHO

MUNICIPIO JUTICALPA

Iglesia de Dios Juticalpa Justo Gonzáles	(IDE # 51)	Iglesia de Santidad Juticalpa (centro) Néstor Matute	(IESH # 81)
Iglesia de Santidad Zopiloteque Zoila Meléndez	(IESH # 81)	Iglesia Bautista Eden Tulín, El Carbonal Comité de Pulpito	(CNIBH # 26)
Iglesia Bautista Central Dios es Amor Juticalpa Silvio Rodríguez	(CNIBH # 26)	Iglesia Pentecostal Barrio Colona Salida a Catacamas Antonio Pacheco	(ICP # 43)
Iglesia Luterana Barrio El Campo Concepción Velásquez	(ILH # 87)	Iglesia Primitiva de Dios Pentecostés El Bijao (al oriente) Francisco Espinoza	(IPDP # 92)
La Luz del Mundo Coyutepe, El Carbonal Oscar R. Tróchez	(LM # 97)	Iglesia de Santidad Jutiquile Carlos Espinoza	(IESH # 81)
Iglesia Bautista Belén Barrio La Ceiba Apartado No. 34	(CNIBH # 26)	Iglesia Pentecostal Cuyamelito Santiago Carbajal	(ICP # 43)
Iglesia Pentecostal Las Piñas Aurora de Jesús Villeda	(ICP # 43)	Iglesia Luterana San Nicolás Ramón Solís	(ILH # 87)
Iglesia Libre de Dios Pentecostés Ocotillal, Azacualpa Rafael Sevilla	(ILDLP # 86)	Iglesia Libre de Dios Pentecostés Plan de Turcios San Felipe	(ILDLP # 86)

Iglesia Libre de Dios Pentecostés
Rancho Quemado (ILDP # 86)
El Rusio
Lorenzo Martínez

Iglesia Congregacional Pentecostés
Barrio Belén (IECPH # 68)
Una cuadra arriba del Edificio
Santa Clara

Iglesia Asamblea de Dios (CEAD # 24)
Juticalpa (C.M.)
Gerardo

Iglesia Filadelfia (MEFH # 104)
Las Minas, Lepaguare
Alfonso Munguía

Iglesia de Dios (IDE # 51)
Barrio de Jesús
½ cuadra al oeste del
Club de Leones
Justo Gonzáles

Iglesia de Dios (IDE # 51)
La Venta
José Coronado

Iglesia de Dios (IDE # 51)
Jutiquile, San Marcos
Ignacio

Iglesia Bautista "Galaad" (CNIBH # 26)
El Encinal
Apartado No. 36
Fernando Acosta

MUNICIPIO CAMPAMENTO

Iglesia de Dios (IDE # 51)
Campamento
Narciso Aviléz

Iglesia de Dios (IDE # 51)
La Lima
José Santos Mendoza

Iglesia de Dios (IDE # 51)
Plancitos
Miguel Zúniga

Iglesia Libre de Dios Pentecostés
Río San Juan (ILDP # 86)
Pedro Flores

Iglesia Libre de Dios Pentecostés
Bilagual (ILDP # 86)
César Medina

Iglesia de Cristo (IC # 46)
El Guanacaste
Juticalpa
Cherman Rodríguez

Iglesia de Dios de la Profecía
Barrio Belén (IDP # 59)
Victor N. Pineda

Iglesia Filadelfia (MEFH # 104)
Juticalpa (centro)
Vicente Fuentes

Iglesia de Dios (IDE # 51)
Limonos
Guadalupe Coello

Iglesia de Dios (IDE # 51)
Jutiquile
Nelson Rosales

Iglesia de Santidad (IESH # 81)
Aldea Las Llavas
Juticalpa

Iglesia de Dios (IDE # 51)
Campamento
Narciso A. Rodríguez

Iglesia de Dios (IDE # 51)
Piedras Amarillas
Genaro

Iglesia de Cristo (IC # 46)
"El Guanacaste"
Campamento
Antonio Alemán

Iglesia de Dios de la Profecía
Lavaderos (IDP # 59)
Campamento

Iglesia
Campamento
Pablo

Iglesia
Campamento
González

MUNICIPIO

Iglesia
Catacuman
Manuel

Iglesia
Siguas
Eliana

Iglesia
Coronel
Ernesto

Iglesia
Catacuman
Orlando

Iglesia
Barrido
Orlando

Iglesia
Río
Porfirio

Iglesia
San
Ezequiel

Iglesia
Río
Natividad

La
Barra
Eladio

Iglesia
Ojo
Gustavo

Iglesia
El
Juan

Iglesia de Dios de la Profecía
Campamento (centro) (IDP # 59)
Pablo Hernández

Iglesia Filadelfia (MEFH # 104)
Campamento
Armando Maradiaga

Iglesia Cristiana Pentecostal
Campamento, Centro (ICP # 43)
Gonzálo Guzmán

MUNICIPIO CATACAMAS

Iglesia de Santidad (IESH # 81)
Catacamas
Manuel Castañeda

Iglesia Asambleas de Dios (CEAD # 24)
Catacamas
Orlando Andrade

Iglesia Asambleas de Dios (CEAD # 24)
Siguaté
Eliazar Jarquín

Iglesia de Santidad (IESH # 81)
Aldea San Pedro
Roque Cruz

Iglesia Asamblea de Dios (CEAD # 24)
Corralitos
Ernesto Gutiérrez

Iglesia Asamblea de Dios (CEAD # 24)
La Colonia Agrícola
Oseas Betancourth

Iglesia Asamblea de Dios (CEAD # 24)
Catacamas (centro)
Orlando Andrade

Iglesia Asamblea de Dios (CEAD # 24)
Río Tinto (C.M.)
Carolina Singler

Iglesia Asamblea de Dios (CEAD # 24)
Barrio Los Graneros
Orlando Andrade

Iglesia Asamblea de Dios (CEAD # 24)
La Colonia Agrícola
Faustino Estrada

Iglesia Asamblea de Dios (CEAD # 24)
Río Blanco
Porfirio Gómez

Iglesia de Santidad (IESH # 81)
Bacadía, La Concepción
Catacamas

Iglesia de Dios (IDE # 51)
San José Río Tinto, Agua Blanca
Ezequiel Guevara

Iglesia de Dios de La Profecía
La Concepción (IDP # 59)
Nueva Esperanza
Daniel Rodríguez

Iglesia de Dios (IDE # 51)
Río Blanco
Natividad Martínez

Iglesia de Dios (IDE # 51)
Mata de Plátano
Natividad Martínez

La Luz del Mundo (IM # 97)
Barrio El Campo
Eladio García

Iglesia Cristiana Reformada
Barrio La Mora (ICRH # 44)
Rafael Romero

Iglesia de Santidad (IESH # 81)
Ojo de Agua
Guillermo Galdamez

Iglesia Elim (IEP # 62)
Las Mesetas, La Concepción
Ballardo Závala

Iglesia de Dios de la Profecía
El Coyote (IDP # 59)
Juan A. Escobar

Iglesia de Dios de la Profecía
Catacamas (IDP # 59)
José Velásquez

Iglesia de Dios de la Profecía
Río Blanco (IDP # 59)
Montaña del Patuca
Valerio Reyes

Iglesia de Dios Nueva Jerusalén
Quebrada (IDNJ # 52)
Carlos Martínez

Iglesia de Dios Nueva Jerusalén
Paso Real (IDNJ # 52)
José E. Erazo

Iglesia de Dios Nueva Jerusalén
Río Blanco (IDNJ # 52)
Mariano Cruz

Iglesia de Dios Nueva Jerusalén
Barrio Trinidad (IDNJ # 52)
Humberto Castro

Iglesia de Dios de la Profecía
Sosa, El Caliche (IDP # 59)
Isaul Sánchez

Iglesia de Cristo (IC # 46)
Las Cabas
Santos Espinoza

Iglesia de Cristo (IC # 46)
Las Delicias
Ancelmo Rodríguez

Iglesia de Cristo (IC # 46)
El Guanacaste
Río Blanco
Las Delicias
Juan Vásquez

Iglesia de Cristo (IC # 46)
El Guanacaste
Dos cuadras al sur del
Destacamiento Militar
Roberto Mondragón

Iglesia Pentecostal Unida (IPU # 91)
Catacamas
Gumerciendo Sevilla

Iglesia Libre de Dios Pentecostés
Barrio San José (ILDP # 86)
1 cuadra al sur de la Panadería
Regis
Felipe Fúnez

Iglesia Libre de Dios Pentecostés
El Incendio (ILDP # 86)
Rolando Velásquez

Iglesia Libre de Dios Pentecostés
La Colonia Concaya (ILDP # 86)
Pátuca
Marcos Lagos

Iglesia Bautista "Rostro de Cristo"
San Pedro
Humberto Córdova

MUNICIPIO CONCORDIA

Iglesia Pentecostal Unida (IPU # 91)
Concordia
Cheno Gálvez

Iglesia Pentecostal Unida (IPU # 91)
Lavaderos
Cheno Gálvez

MUNICIPIO DULCE NOMBRE DE CULMI

Iglesia de Santidad (IESH # 81)
Dulce Nombre de Culmí

Iglesia de Cristo (IC # 46)
"El Guanacaste"
Culmí (centro)
Medardo Gómez

Iglesia
Culmi
Conza
Iglesia
Bell
José
Iglesia
Las M
Nic
Iglesia
Pis
Joaqu
Iglesia
Agua
Eul
MUN
Iglesia
El
Hé
Iglesia
Gu
Fran
MUN
Iglesia
Esc
MUN
Iglesia
G
Eli
Iglesia
A
Pal
10

Iglesia Asambleas de Dios (CEAD # 24)
Culmí (C.M.)
Gonzálo Euceda

Iglesia de Dios de la Profecía
Bellota (IDP # 59)
José E. Martínez

Iglesia de Dios de la Profecía
Las Minas (IDP # 59)
Nicolás Betanco

Iglesia de Dios de la Profecía
Pisijire (IDP # 59)
Joaquín Flores

Iglesia de Dios de la Profecía
Agua Blanca (IDP # 59)
Eufemio Carbajal

MUNICIPIO REAL (SANTA MARIA)

Iglesia de Santidad (IESH # 81)
El Guayabito, Corazón de Jesús
Héctor Domingo Pavón

Iglesia Luterana (ILH # 87)
Guayabito
Francisco Velásquez

MUNICIPIO EL ROSARIO

MUNICIPIO ESQUIPULAS DEL NORTE

Iglesia Sala Evangélica (AISE # 15)
El Encino
Esquipulas del Norte

MUNICIPIO GUALACO

Iglesia Evangélica Menonita
Gualaco (IEMH # 74)
Eliseo Rodríguez

Iglesia Libre de Dios Pentecostés
Aguas Preciosas (ILDP # 86)
Palestina Patuca
Tito Ramos

Iglesia de Dios de la Profecía
Dulce Nombre de Culmí (IDP # 59)
Horacio Cerrato

Iglesia de Dios de la Profecía
La Playwood (IDP # 59)
Fernando Aguiriano

Iglesia de Dios de la Profecía
Las Marías (IDP # 59)
Pueblo Viejo
Micael Aguilar

Iglesia de Dios de la Profecía
Aguaquire (IDP # 59)
Porfirio Aguilar

Iglesia Asamblea de Dios (CEAD # 24)
Naranjal
Miguel Rodríguez

Iglesia de Dios Pentecostal
Santa María del Real (IDPH # 55)
Esquina opuesta a Billares Mario
Victor Manuel Medina

Iglesia Evangélica Menonita
San Buenaventura (IEMH # 74)
Eudoro Méndez

Iglesia Libre de Dios Pentecostés
Los Lirios, Vargas (ILDP # 86)
Félix Mejía

MUNICIPIO GUARIZAMA

Iglesia Cristiana Pentecostal
Tizate (ICP # 43)
Salomón Escobar

MUNICIPIO GUATA

Iglesia de Dios Pentecostés
Monte Redondo (IEDP # 70)

Iglesia de Dios Pentecostés
El Higuero (IEDP # 70)
Nazario Figueroa

Iglesia de Dios Pentecostés
Ciguinca
Nazario Figueroa

Iglesia de Dios Pentecostés
Centro (Guata) (IEDP # 70)
Edmundo Flete

Iglesia de Dios Pentecostés
Estancias (IEDP # 70)
Brígido Figueroa

Iglesia Libre de Dios Pentecostés
El Cerro (ILDP # 86)
Santos Granado

Iglesia Bautista Conservadora
Planeria (AIBC # 10)
Ramón Figueroa

Iglesia Bautista Conservadora
La Estancia (AIBC # 10)
Alfonso Figueroa

Iglesia Bautista Conservadora
El Tablón, La Estancia
Tulio Figueroa

Iglesia Bautista Conservadora
Zacualpa (AIBC # 10)
Tulio Figueroa

Iglesia Bautista Conservadora
Pueblo Viejo (AIBC # 10)

Iglesia Bautista Conservadora
Guata (AIBC # 10)

MUNICIPIO GUAYAPE

Iglesia de Dios (IDE # 51)
Santa Cruz
Pablo Mejía

Iglesia Pentecostal Unida (IPU # 91)
Suyapita
Ciriaco Escoto

Iglesia Pentecostal Unida (IPU # 91)
Guayape
Isabel Licona

Iglesia Filadelfia (MEFH # 104)
Santa Cruz
Guayape

Iglesia Filadelfia (MEFH # 104)
Guayape

Iglesia Filadelfia (MEFH # 104)
El Coyolar, Santa Cruz

MUNICIPIO JANO

Iglesia Adventista (MAH # 100)
El Jimerito, Comayaguela
José Fúnez

Iglesia Bautista Conservadora
Jano (AIBC # 10)
Manuel Hernández

Iglesia Bautista Conservadora
Cotosal, Comayaguela (AIBC # 10)
Manuel Hernández

Iglesia Bautista Conservadora
Victoria (AIBC # 10)
Ramiro Hernández

MUNICIPIO

Iglesia
La Cruz

Iglesia
Los F
La Cruz

MUNICIPIO

Iglesia
María
José

Iglesia
María

Iglesia
Terre
María

MUNICIPIO

Iglesia
Monte
Bella

Iglesia
Pío
Martín

MUNICIPIO

Iglesia
Zac
Mé
Manuel

MUNICIPIO LA UNION

Iglesia Bautista Conservadora
La Unión (AIBC # 10)

Iglesia Bautista Conservadora
Palala (AIBC # 10)
La Unión

Iglesia Bautista Conservadora
Los Encuentros (AIBC # 10)
La Unión

Iglesia Bautista Conservadora
El Coyolar (AIBC # 10)
La Unión

MUNICIPIO MANGULILE

Iglesia Cristiana Reformada
Mangulile (centro) (ICRH # 44)
José Feliciano Cerrato

Iglesia Bautista Conservadora
Quebrada Grande (AIBC # 10)
San Antonio

Iglesia Bautista Conservadora
Mangulile (AIBC # 10)

Iglesia Bautista Conservadora
Dictamo (AIBC # 10)
Mangulile

Iglesia Bautista Conservadora
Terrero (AIBC # 10)
Mangulile

MUNICIPIO MANTO

Iglesia Bautista Conservadora
Monte Redondo (AIBC # 10)
Belizario Figueroa

Iglesia Bautista Conservadora
Manto (AIBC # 10)
Gumercindo

Iglesia Filadelfia (MEFH # 104)
Piedra Gorda, Boca del Monte
Manto

Iglesia de Dios de la Profecía
El Cerro (IDP # 59)
Feliciano

MUNICIPIO SALAMA

Iglesia Filadelfia (MEFH # 104)
Zarzales
Méndez
Manuel Cerna

MUNICIPIO SAN ESTEBAN

Iglesia Evangélica Menonita
San Esteban (IEMH # 74)
Juan Blas Galeas

Iglesia Evangélica Menonita
El Bijao (IEMH # 74)
Pobillio Gonzáles

Iglesia de Dios de la Profecía
Las Trojes (IDP # 59)
Israel Herrera

Iglesia Evangélica Menonita
Conguire (IEMH # 74)
Luis Agriano

Misión de la Iglesia Menonita
Agua Blanca (IEMH # 74)
Concepción

MUNICIPIO SAN FRANCISCO DE BECERRA

Misión de la Iglesia de Dios
San Francisco de Becerra (IDE # 51)
Eligio Aparicio

Iglesia Evangélica Congregacional
Tres Ceibas, Laguna Seca (IECPH # 68)
Estanislao Donai

MUNICIPIO SAN FRANCISCO DE LA PAZ

Iglesia de Santidad (IESH # 81)
San Francisco de la Paz
Lucas Rivera

MUNICIPIO SILCA

MUNICIPIO YOCON

Iglesia Evangélica Menonita
El Portillo (IEMH # 74)
Fausto Rosales

Iglesia de Dios (IDE # 51)
El Carbón
San Esteban

Iglesia de Dios de la Profecía
El Ciruelo (IDP # 59)
Rafael Pérez

Misión de la Iglesia Menonita
El Carnizuelar (IEMH # 74)
Juan Blas

Iglesia de Dios (IDE # 51)
San Francisco de Becerra
Miguel Morales

Iglesia de Santidad (IESH # 81)
Laguna Seca
Pablo Girón

Iglesia de Dios de La Profecía
El Ocote (IDP # 59)
Bernardino Banegas

DEPA

MUNICI

Igle
Machol
Loud

Igles
Las
Arnol

Igles
Cent
José

Igle
Barr
Marg

MUNIC

Igles
La Ar
Lui

Igles
El
Ara

Igles
Cent
Zoila

MUNIC

Igles
Atina
Lau

Igles
Alca
Alba

Igles
Atina
Milan

Igles
Cent
He

DEPARTAMENTO DE SANTA BARBARA

MUNICIPIO SANTA BARBARA

74) Iglesia Centroamericana Macholoa Loudelino Fernández	(AIEC # 13)	Iglesia Centroamericana Dios es Amor Centro Eduardo Pineda	(AIEC # 13)
Iglesia Centroamericana Las Crucitas Arnold Enamorado.	(AIEC # 13)	Iglesia Asamblea de Dios Templo Los Olivos Barrio El Calvario Marco T. Martínez	(CEAD # 24)
74) Iglesia Menonita Centro José Aranda	(IEMH # 74)	Iglesia Centroamericana Hernón Barrio Galeras Gaspar Mejía	(AIEC # 13)
Iglesia de Dios Barrio El Alto Margin García	(IDE # 51)		

MUNICIPIO ARADA

Iglesia Asambleas de Dios La Arada (centro) Luis Leiva	(CEAD # 24)	Iglesia de Dios Sorca Arada	(IDE # 51)
Iglesia Asamblea de Dios El Matazano Arada	(CEAD # 24)	Iglesia de Dios Arada Cruz Arita	(IDE # 51)
Iglesia Asamblea de Dios Centro (Arada) Zoila M. Hernández	(CEAD # 24)		

MUNICIPIO ATIMA

Iglesia Centroamericana Atima (centro) Laudelino Hernández	(AIEC # 13)	Iglesia Centroamericana El Valle Domingo Cortés	(AIEC # 13)
Iglesia de Dios Aldea Victoria Alberto Ramos	(IDE # 51)	Iglesia de Dios Aldea Lempa José Turcios	(IDE # 51)
Iglesia de Dios Atima Milagro Rivera	(IDE # 51)	Iglesia de Dios Talanga Roberto H. Batres	(IDE # 51)
Iglesia de Dios Centro (Atima) Hedilberto Vega	(IDE # 51)	Misión de la Iglesia de Dios San Pedrito Alberto Samiento	(IDE # 51)

Iglesia de Dios Desvío Atima Maximiliano Juárez	(IDE # 51)	Iglesia Centroamericana Victoria Marco Tulio Martínez	(AIEC # 13)
Iglesia Centroamericana Alfa y Omega El Naranjo, Talanga Fidencio Martínez	(AIEC # 13)	Iglesia de Dios Tablas Ismael Murcia	(IDE # 51)
Iglesia de Dios Lempa Jesús Reyes	(IDE # 51)	Iglesia de Dios Lagunitos Roberto Hernández	(IDE # 51)
Iglesia de Dios El Valle de la Cruz Carlos Rivera	(IDE # 51)	Iglesia de Dios Talanga Carlos A. Blandón	(IDE # 51)

MUNICIPIO AZACUALPA

Iglesia de Dios Aqualote José A. Pinto	(IDE # 51)	Iglesia de Dios Azacualpa	(IDE # 51)
Iglesia Asamblea de Dios Pueblo Nuevo Julio C. López	(CEAD # 24)	Iglesia Asamblea de Dios Aldea Nueva Neftalí Pineda	(CEAD # 24)
Iglesia Asamblea de Dios Joconales Sergio Tulio Quintero	(CEAD # 24)	Iglesia Asamblea de Dios San José de Tarros Manuel de Jesús Guillén	(CEAD # 24)
Iglesia Asamblea de Dios Azacualpa Dagoberto T. Zelaya	(CEAD # 24)	Misión de la Iglesia Asamblea de Dios Trascerros José María Sosa	(CEAD # 24)
Sala Evangélica San José de Tarros	(AISE # 15)		

MUNICIPIO CEGUACA

Iglesia Centroamericana Ceguaca (centro) E. Castellanos	(AIEC # 13)	Iglesia Centroamericana San Juan Gaspar Sagastume	(AIEC # 13)
---	-------------	---	-------------

MUNICIPIO COLINAS

Iglesia Asamblea de Dios Colinas	(CEAD # 24)	Iglesia Asamblea de Dios Jicaral Oscar Fernández	(CEAD # 24)
Iglesia Evangélica Emanuel El Triunfo Misael Vigil	(AIEE # 14)	Iglesia Asamblea de Dios Nueva Florida Natividad Banegas	(CEAD # 24)

Iglesia
Pinabete
Neptali

Iglesia
Cebadilla
Marcos

Iglesia
Alfa
Agua de
Walter

MUNICIPIO

Iglesia
Roble
González

Iglesia
El Plan
Leo Pineda

Iglesia
Protectora
Adrián

MUNICIPIO

Iglesia
Concepción
Felipe

Iglesia
Concepción
Porfirio

MUNICIPIO

Iglesia
Chinda
Filipe

MUNICIPIO

Iglesia
El Triunfo
R.

Iglesia Centroamericana Pinabete Neptalí Fernández	(AIEC # 13)	Iglesia Centroamericana Peña Blanca Aldemar Fernández	(AIEC # 13)
Iglesia Centroamericana Cebadilla, San Miguel Marcos Sabillón	(AIEC # 13)	Iglesia Centroamericana Dios es Amor San José Colinas (centro) José Hernández	(AIEC # 13)
Iglesia Centroamericana Alfa y Omega Agua Helada Walter López E.	(AIEC # 13)	Iglesia Centroamericana Ríos de Agua Viva La Unión José Dimas Paz	(AIEC # 13)

MUNICIPIO CONCEPCION DEL NORTE

Iglesia de Dios Robledal Gonzálo Cardoza	(IDE # 51)	Iglesia Episcopal San Joaquín Leo Frade	(IE # 63)
Iglesia Episcopal El Plan de Portillo Leo Frade	(IE # 63)	Iglesia Episcopal Santa Lucía Protección Leo Frade	(IE # 63)
Iglesia de Dios Protección Adrian Matute	(IDE # 51)	Iglesia de Dios El Salvador Laguna Verde Juan Acosta	(IDE # 51)

MUNICIPIO CONCEPCION DEL SUR

Iglesia Centroamericana Concepción del Sur (centro) Felipe Geresano	(AIEC # 13)	Iglesia Centroamericana Pinabete (La Vueltoza) Felipe Geresano	(AIEC # 13)
Iglesia Reorganizada de Jesucristo Concepción del Sur Porfirio Enamorado			

MUNICIPIO CHINDA

Iglesia Asamblea de Dios Chinda Filadelfio Morales	(CEAD # 24)
--	-------------

MUNICIPIO EL NISPERO

Iglesia Centroamericana El Nispero (centro) R. Ramos	(AIEC # 13)	Iglesia Asamblea de Dios Tonlolo Buena Vista Marco T. Leonor	(CEAD # 24)
--	-------------	---	-------------

Iglesia Asamblea de Dios (CEAD # 24)
Tonlolo, Buena Vista
Jesús Vásquez

MUNICIPIO GUALALA

Iglesia de Dios (IDE # 51)
El Pital, Zapotillo
Ramiro Alba

MUNICIPIO ILAMA

Iglesia Centroamericana (AIEC # 13)
El Pital, La Estancia
Santos A. Paz

Misión de la Iglesia Asamblea de Dios
Ilama (centro) (CEAD # 24)
Vidal H. Santos

Misión de la Iglesia Asamblea de Dios
La Estancia (CEAD # 24)
Vidal H. Santos

MUNICIPIO MACUELIZO

Iglesia Asamblea de Dios (CEAD # 24)
Macuelizo (centro)
Juan Pérez

Iglesia Asamblea de Dios (CEAD # 24)
El Ciruelo
Próspero Carranza

Iglesia Asambleas de Dios (CEAD # 24)
"Fe"
La Flecha
Feliciano Martínez

Iglesia Asamblea de Dios (CEAD # 24)
Chiquita
Florentino Santos

Iglesia Asambleas de Dios (CEAD # 24)
El Ciruelo
Miguel Hernández

Iglesia Asambleas de Dios (CEAD # 24)
El Rosario
Domingo Leonor

Iglesia Asamblea de Dios (CEAD # 24)
Buena Vista
Marco T. Leonor

Iglesia de Dios (IDE # 51)
Macuelizo
Victor Manuel Erazo

Iglesia Reorganizada de Jesucristo
La Flecha (IRJ # 94)
Gabriel Altamirano

MUNICIPIO NARANJITO

Asamblea Apostólica (AACJ # 1)
Naranjito
Ramón Cáliz

Iglesia de Dios (IDE # 51)
Naranjito
Jesús Adelmo Hernández

Sala Evangélica (AISE # 15)
Naranjito

Iglesia
Camacal
Vicente E

Iglesia
San Antor
Jesús A

MUNICIPIO

Iglesia
Aldea Va
Orfilia

MUNICIPIO

Iglesia
Quebrada
Jorge

Iglesia
Santa
Saturni

Iglesia
La Trage
Jorge

Iglesia
La Cu
Plan de
Teodoro

MUNICIPIO

Iglesia
Loma Al
Guada

Iglesia
La Re
Gust

MUNICIPIO

Iglesia
Mont
San
Saúl R

Iglesia Centroamericana Camacal Vicente Bonilla	(AIEC # 13)	Iglesia de Dios Masicales Santiago Benítez	(IDE # 51)
---	-------------	--	------------

Iglesia de Dios San Antonio Mojada Jesús Adelmo Hernández	(IDE # 51)
---	------------

MUNICIPIO NUEVO CELILAC

Iglesia de Dios Aldea Valle de la Cruz Orfilia Reyes	(IDE # 51)
--	------------

MUNICIPIO PETOA

Iglesia de Dios Pentecostal Quebradetes Jorge Rosa Pérez	(IDPHMI # 56)	Iglesia de Dios de la Profecía Las Minutas Victoria Concepción Ponce	(IDP # 59)
--	---------------	---	------------

Iglesia Reorganizada de Jesucristo Santa Clara Saturnino Tróchez	(IRJ # 94)	Iglesia de Dios de la Profecía Petoa José E. Cantarero	(IDP # 59)
--	------------	--	------------

Iglesia Pentecostal La Tragosa Jorge Rosa Pérez	(IDPHMI # 56)	Iglesia Episcopal Santa Ana Leo Frade	(IE # 63)
---	---------------	---	-----------

Iglesia de Dios de la Profecía
La Cuchilla
Plan de Ola
Teodoro Mercado

MUNICIPIO PROTECCION

Iglesia de Dios Loma Alta Guadalupe Lara	(IDE # 51)	Iglesia Asamblea de Dios (CEAD # 24) Canaán (centro) Miguel Villanueva
--	------------	--

Iglesia de Dios La Reina Gustavo Enamorado	(IDE # 51)
--	------------

MUNICIPIO QUIMISTAN

Iglesia Asamblea de Dios Monte Borob San Juan del Sitio Saúl Rivera	(CEAD # 24)	Iglesia Asamblea de Dios (CEAD # 24) Nueva Esperanza Marcos Cazaña
--	-------------	--

Iglesia de Dios Aldea Corredores San Miguel César Carranza	(IDE # 51)	Iglesia Asamblea de Dios (CEAD # 24) Las Flores de Río Chiquito Salvador Sánchez
Iglesia Asamblea de Dios Piralejo José Estanilar Santos	(CEAD # 24)	Misión de la Iglesia Asamblea de Dios Camalote (CEAD # 24) Cruz Cerrano
Iglesia Asamblea de Dios Nueva Esperanza Trinidad Meza	(CEAD # 24)	Iglesia Asamblea de Dios (CEAD # 24) Las Flores Rodolfo Sánchez
Iglesia de Dios Naranjo, Guasma Ramón Portillo	(IDE # 51)	Misión de la Iglesia Asamblea de Dios La Ceibita (CEAD # 24) José Ramón Mejía
Iglesia de Dios Calpules Daniel Hernández	(IDE # 51)	Misión de la Iglesia Asamblea de Dios Centro (Quimistán) (CEAD # 24) José A. Santos
Iglesia Asamblea de Dios La Mina Donato Martínez	(CEAD # 24)	

MUNICIPIO SAN FRANCISCO DE OJUERA

MUNICIPIO SAN LUIS

Iglesia Evangélica "Ermanuel" San Luis Jesús Sabillón	(AIEE # 14)	Iglesia Centroamericana (AIEC # 13) San Isidro Heriberto Arita
Iglesia Centroamericana Ríos de Agua Viva La Unión Héctor Cerros	(AIEC # 13)	Iglesia Asamblea de Dios (CEAD # 24) San Isidro Heriberto Perdomo
Iglesia Centroamericana Calpules, Azacualpa Jesús Paz	(AIEC # 13)	Iglesia Asamblea de Dios (CEAD # 24) Cuchilla de Roble Israel Hernández
La Luz del Mundo San Antonio Arturo Alvarenga	(LM # 97)	Misión de la Iglesia Asamblea de Dios Las Trojes Salomón Sabillón
Iglesia Asamblea de Dios San Luis Oscar H. Lemus	(CEAD # 24)	Iglesia Centroamericana (AIEC # 13) Totoca Perdomo

Iglesia Centroamericana Las Rosas Delio Perdomo	(AIEC # 13)	Iglesia Centroamericana (AIEC # 13) La Golondrina (centro) Heriberto Arita
Iglesia de Dios Joconales, Las Rosas Saúl Argueta	(IDE # 51)	Iglesia Asamblea de Dios (CEAD # 24) Azacualpa Timoteo Betancourt
Iglesia Asamblea de Dios La Unión Cristobal Granada	(CEAD # 24)	Iglesia Asamblea de Dios (CEAD # 24) Las Delicias Regadillón José Antonio Rivera
Iglesia de Dios San Luis Santiago Ramos	(IDE # 51)	Iglesia Evangélica Emanuel San Isidro (AIEE # 14) Arnaldo Sánchez
Iglesia de Dios San Isidro Ramón Amaya	(IDE # 51)	Iglesia de Dios (IDE # 51) Caserío Flores Pablo Vásquez
Iglesia de Dios Aldea Nisperales Héctor Villeda	(IDE # 51)	Iglesia de Dios (IDE # 51) Quebrada del Dulce, San Juan René Guzmán

MUNICIPIO SAN MARCOS

Iglesia Asamblea de Dios Plan de Olola, San Francisco Braulio Castellano	(CEAD # 24)	Iglesia Asamblea de Dios (CEAD # 24) San Francisco Alejandro Orellana
Iglesia de Dios Agua Helada José H. Hernández	(IDE # 51)	Iglesia Asamblea de Dios (CEAD # 24) Corralito San Francisco Erasmus Alvarado

MUNICIPIO SAN NICOLAS

Iglesia de Dios Pinalejo Elisandro Alvarado	(IDE # 51)	Iglesia de Dios (IDE # 51) San Nicolás Reino Gutiérrez
Iglesia de Dios Zapotillo Ramiro Alba	(IDE # 51)	Iglesia de Dios (IDE # 51) San Manuel César
Iglesia de Dios Las Graditas Victor Manuel López	(IDE # 51)	Iglesia Centroamericana (AIEC # 13) "Betania" San Nicolás Dionisio Ayala

Misión de la Iglesia de Dios
Guayabito (IDE # 51)
Miguel Moreno

MUNICIPIO SANTA RITA

Iglesia de Dios Río Chiquito Santos Alvarado	(IDE # 51)	Iglesia Asamblea de Dios (CEAD # 24) Santa Rita (centro) Joel Monroy
Iglesia Asamblea de Dios Santa Rita (centro) Humberto Moreno	(CEAD # 24)	Misión de la Iglesia Asamblea de Dios Santa Rita de Oriente (CEAD # 24) Marcos Casaña
Iglesia Asamblea de Dios Centro Daniel Flores	(CEAD # 24)	

MUNICIPIO TRINIDAD

Iglesia Asamblea de Dios El Corozal Mario Alberto Bardales	(CEAD # 24)	Iglesia de Dios de la Profecía Trinidad (centro) (IDP # 59) Neptalí Hernández
Iglesia Asamblea de Dios La Laguna, El Carmen Alex Caballero	(CEAD # 24)	Iglesia Evangélica Cristiana La Unión (IEC # 69) Victor Rodas
Iglesia de Dios de la Profecía El Retiro Isaías Benítez		Iglesia Bíblica Bautista (Ind.) Barrio Abajo (IBI # 34) Rigoberto Orellana

MUNICIPIO SAN VICENTE CENTENARIO

MUNICIPIO ZACAPA

Iglesia Centroamericana El Buen Samaritano El Carreto Ricardo Tinoco Acosta	(AIEC # 13)	Iglesia Centroamericana (AIEC # 13) El Mochito A. Palacios
Iglesia de Dios Pentecostal Las Vegas Matías Rápalo		Iglesia de Dios (IDE # 51) El Sauce Mariano Vega
Iglesia de Dios Pentecostal Santa María Yojoa Reynerio Moncada	(IDPHMI # 56)	Iglesia Centroamericana (AIEC # 13) Centro (Zacapa) Félix Parada
Iglesia Centroamericana Las Vegas Zacapa	(AIEC # 13)	Iglesia de Dios (IDE # 51) Azacualpa Antonio Moncada
Iglesia Elim Las Vegas Rosendo Zepeda	(IEP # 62)	Centro Cristiano (AMC # 16) Amor y Fe El Mochito Amparo Mejía

Sala Evan
El Mochi

Iglesia
El Buen E
Aguaje, 1
Santos

Iglesia
El Bije
Eusebio

Iglesia
Los Lav
Ramón

Iglesia
Carreto
Ventur

Otras

Iglesia
Paso
Conzo

Iglesia
Aldea
Marcos

Iglesia
Zapote
Adel

Iglesia
Mira
Emil

Iglesia
La La
Orlan

Iglesia
Corra
Fra

Iglesia
San
José

Iglesia
Quib
Jesu

Sala Evangélica El Mochito	(AISE # 15)	Iglesia Reorganizada de Jesucristo El Mogote Gerardo Tinoco	(IRJ # 94)
Iglesia Centroamericana El Buen Pastor Aguaje, Los Andes Santos Vásquez	(AISE # 13)	Iglesia Reorganizada de Jesucristo Las Vegas Ernesto Hernández	(IRJ # 94)
Iglesia Pentecostal El Bijao, El Sauce Eusebio Molina	(IDPHMI # 56)	Iglesia Reorganizada de Jesucristo El Ocote Ovidio Erazo	(IRJ # 94)
Iglesia Pentecostal Los Laureles Ramón Reyes	(IDPHMI # 56)	Iglesia Pentecostal El Mogote Zacapa	(IDPHMI # 56)
Iglesia Reorganizada de Jesucristo Carreto Ventura Hernández	(IRJ # 94)	Iglesia Reorganizada de Jesucristo Los Horconcitos Abraham Hernández	(IRJ # 94)

Otras Iglesias en el Departamento de Santa Bárbara

Iglesia de Dios Paso Viejo Gonzalo Corea	(IDE # 51)	Iglesia de Dios San Manuel Triunfo Mario Melgar	(IDE # 51)
Iglesia Asamblea de Dios Aldea Nueva Marcos Rodríguez	(CEAD # 24)	Iglesia Asamblea de Dios El Olvido Romelia Mata	(CEAD # 24)
Iglesia Asamblea de Dios Zapote # 1 Adelmo F. Santos	(CEAD # 24)	Iglesia Asamblea de Dios Concepción San Rafael Arquímedes Trejo	(CEAD # 24)
Iglesia Asamblea de Dios Miramar Emilio Flores	(CEAD # 24)	Iglesia de Dios Lepaera, Tierra Colorada Juan Licóna	(IDE # 51)
Iglesia Asamblea de Dios La Laguna del Carmen Orlando Cortés	(CEAD # 24)	Iglesia de Dios Sequífa Hernando Pineda	(IDE # 51)
Iglesia de Dios Corrales Francisco Quezada	(IDE # 51)	Iglesia de Dios Guadalupe Santa Bárbara	(IDE # 51)
Iglesia Asamblea de Dios San Antonio Guerra José Guerra	(CEAD # 24)	Iglesia de Dios Playón Santa Bárbara	(IDE # 51)
Iglesia de Dios Quebrada Grande Jesús Vásquez	(IDE # 51)	Iglesia de Dios Venado Ceferino Flores	(IDE # 51)

DEPARTAMENTO DE VALLE

MUNICIPIO NACAOME

Iglesia Centroamericana El Buen Samaritano Nacaome José Isabel Martínez	(AIEC # 13)	Iglesia Brigadas de Amor (CFC # 22) "Salem" El Rincón Salustio Hernández
Iglesia Asamblea de Dios Nacaome Delfina de Ordóñez	(CEAD # 24)	La Luz del Mundo (IM # 97) Agua Fría, Agua Caliente José René López
Iglesia Bautista Alfa y Omega Calle principal Rafael Wilson	(IEBAO # 66)	Iglesia Evangélica Apóstoles y Profetas (IAP # 30) Agua Fría, Agua Caliente Julio C. Urbina
Iglesia Bautista Alfa y Omega Nacaome Argel Barahona	(IEBAO # 66)	Iglesia Hermanos Unidos (HUC # 28) Jícaro Sixto Avila
Iglesia Hermanos Unidos Colinas Inocente Avila	(HUC # 28)	Iglesia Hermanos Unidos (HUC # 28) Nacaome (centro) Sixto Avila
Iglesia Hermanos Unidos Playa Grande Sixto Avila	(HUC # 28)	Iglesia de Cristo (IC # 46) El Guanacaste Nacaome (centro)
Iglesia Filadelfia Los Vinos, El Rosario Domingo Ortíz	(MEFH # 104)	Iglesia Filadelfia (MEFH # 104) Nacaome (centro) Turcio Conte
Iglesia Filadelfia Las Tablas, Moropocay Marcelino Munguía	(MEFH # 104)	Iglesia Filadelfia (MEFH # 104) Moropocay Humberto Laínez
Iglesia Filadelfia Jícaro Galán, El Rosario Marcelo Morán	(MEFH # 104)	Iglesia de Dios La Nueva Jerusalén La Montaña del Papalón (IDNJ # 52) Justiniano Martínez
Iglesia de Dios de la Profecía Nacaome (centro) Calle principal Félix Usuma	(IDP # 59)	Iglesia Bautista (CONIBAH # 26) Alfa y Omega Nacaome, Valle

MUNICIPIO ALIANZA

Iglesia Evangélica Príncipe de Paz Aceituno Luis A. Aguitoro	(IEPP # 78)	Iglesia Centroamericana (AIEC # 13) Nueva Jerusalén Alianza Eusebio Martínez
--	-------------	---

MUNICIPIO

Centro C
Amapala
Virgili

MUNICIPIO

Misión d
El Bue
Terreros
Catalinc

Iglesia
Tierra I
Arame

MUNICIPIO

Iglesia
Caridad
Saúl

MUNICIPIO

Misión
Bitir
Monte
Satul

Sala E
Coray

Misión
Fuente
Amat
María

MUNICIPIO

Igles
Ana S
Coaso
Ant

Igles
Uva
Ramón

Igles
Sabat
Jo

MUNICIPIO AMAPALA

Centro Cristiano (CFC # 22)
Amapala
Virgilio Espinoza

MUNICIPIO ARAMECINA

Misión de la Iglesia Centroamericana El Buen Pastor (AIEC # 13) Terrereros Catalino Díaz Díaz	Iglesia Centroamericana (AIEC # 13) Toncontín Aramecina
--	---

Iglesia Centroamericana (AIEC # 13) Tierra Blanca Aramecina	Iglesia Centroamericana (AIEC # 13) Las Pozas Carlos Rosado
---	---

MUNICIPIO CARIDAD

Iglesia Filadelfia (MEFH # 104)
Caridad
Saúl Gómez

MUNICIPIO CORAY

Misión de la Iglesia Centroamericana Bitinio (AIEC # 13) Monte Cristo Saturnino Corrales	Misión de la Iglesia Centroamericana Sinaí (AIEC # 13) Coray (centro) María Cruz de Arriola
---	--

Sala Evangélica (AISE # 15) Coray	Sala Evangélica (AISE # 15) Salubre
--------------------------------------	--

Misión de la Iglesia Centroamericana Fuente de Luz (AIEC # 13) Amates María Otilia Boquinez de Villalobo	Misión de la Iglesia Centroamericana Bitinio (AIEC # 13) Monte Cristo Saturnino Canales
---	--

MUNICIPIO GOASCORAN

Iglesia Bautista (CNIBH # 26) Ana Star Goascorán Antonio Sorto	Templo Jerusalén (CEAD # 24) Llano Grande, Arada Domingo Cortés
---	---

Iglesia de Dios Nueva Jerusalén Uvas (IDNJ # 52) Ramón Montoya	Misión de la Iglesia Centroamericana Luz y Vida (AIEC # 13) Junquillo (El Picacho) Luis Antonio Díaz
--	---

Iglesia Centroamericana Fuente de Luz Sabana Redonda, El Picacho (AIEC # 13) José Trinida Argueta	Iglesia Asamblea de Dios (CEAD # 24) La Arada, Llano Grande Domingo Cortés
---	--

La Luz del Mundo (LM # 97)
Las Lajas
Edgardo Martínez

MUNICIPIO LANGUE

Iglesia Centroamericana (AIEC # 13)
Getsemaní
Langue
Pedro Carrasco

Iglesia Centroamericana (AIEC # 13)
Las Olivas
G. Guerra

Iglesia Centroamericana (AIEC # 13)
Sabana Redonda
Langue

Asociación Misionero Pentecostal (AMP # 17)
Los Llanos
José L. Leiva

Iglesia Centroamericana (AIEC # 13)
La Reducción, Tamayo
Cristobal Guevara

Iglesia Centroamericana (AIEC # 13)
Arca de Noé
El Tablón, San Francisco
Gilberto Maldonado

MUNICIPIO SAN LORENZO

Iglesia Centroamericana (AIEC # 13)
San Lorenzo
A. Betancourth

Iglesia Asamblea de Dios (CEAD # 24)
"Sinaí"
Barrio Mongollano
Roman Ordóñez

Iglesia Cristiana Reformada (ICRH # 44)
San Lorenzo (centro)
Ramón Flores

Iglesia de Dios La Nueva Jerusalén (IDNJ # 52)
Barrio La Ceibita
Toribio Mejía

Iglesia Centroamericana (AIEC # 13)
"Filadelfia"
Potrerillos
Mario Galeas Escobar

Iglesia Centroamericana (AIEC # 13)
Langue (centro)
Gregorio Guevara

Iglesia Centroamericana (AIEC # 13)
Sinaí
Apazala, Tamayo
Eugenio C. Cruz

Iglesia Centroamericana (AIEC # 13)
Samaria
Concepción de María
Hipólito Gonzáles

Iglesia Centroamericana (AIEC # 13)
Fuente de Vida
El Limón, San Francisco
Alcidez Villatoro Cárdenas

Iglesia Centroamericana (AIEC # 13)
Esmirna
Tamayo, Quebrada Grande
Luciano Godinez

Iglesia Bautista (CNIBH # 26)
Esmirna
Apartado No. 34
San Lorenzo
Pablo Hernández

Iglesia de Dios (IDE # 51)
La Cuesta
San Lorenzo

Iglesia Filadelfia (MEFH # 104)
San Lorenzo
Marcelo Morán

Iglesia de Dios de la Profecía (IDP # 59)
Barrio San Antonio
José M. Ulloa

Iglesia

Iglesia
Pintado
Medar

DEPARTAMENTO

MUNICIPIO

Iglesia
Alfa y
Yoro
Alfonso

Iglesia
Agua
Frederico

Misión
El Ced
Donal

Iglesia
El K
Yoro

Iglesia
Rein
Angel

Iglesia
Punt
Miguel

Iglesia
El me
Yoro

Iglesia
San
Domir

Iglesia
Loma
Jesús

Iglesia
La T
Cros

Iglesia
Quil
Quer

Iglesias sin ubicación en el Departamento de Valle

Iglesia Evangélica Principe de Paz
Pintadillera
Medardo Reyes

DEPARTAMENTO DE YORO

MUNICIPIO DE YORO

Iglesia Asamblea de Dios (CEAD # 24)
Alfa y Omega
Yoro (centro)
Alfonso Brizuela

Iglesia Asamblea de Dios (CEAD # 24)
Subirana
Josefa Gonzáles

Iglesia Pentecostal Unida (IPU # 91)
Agua Blanca, Subirana
Fredelio Cabrera

Iglesia Centroamericana (AIEC # 13)
Centro (yoro)
Rubén Rivera

Misión de la Iglesia Asamblea de Dios
El Cedrito, Subirana (CEAD # 24)
Donald Rodríguez

Iglesia Príncipe de Paz (IEPP # 78)
El Robledar, Agua Colorada
José Heraldo Liconá

Iglesia Sala Evangélica (AISE # 15)
El Robledar, Locomapa
Yoro

Iglesia Congregacional (IECPH # 68)
San José de los Guares
Eugenio Perdomo

Iglesia Congregacional (IECPH # 68)
Reinaña, Locomapa
Angel Castro

Iglesia Congregacional (IECPH # 68)
La Coraza, Locomapa
Oscar Reyes

Iglesia Asamblea de Dios (CEAD # 24)
Punta Ocote, Guare
Miguel A. Gómez

Iglesia de Dios (IDE # 51)
El Tablón, Guare
María Orellana de Gómez

Iglesia Sala Evangélica (AISE # 15)
El Medio, Guare
Yoro

Iglesia de Dios (IDE # 51)
El Coco, Guare
Julio Morán

Iglesia de Dios (IDE # 51)
San Simón, Guare
Domingo Luque

Iglesia de Dios (IDE # 51)
San Isidro, La Trinidad
Yoro

Iglesia Congregacional (IECPH # 68)
Locomapa
Jesús Hernández

Iglesia de Dios (IDE # 51)
Punta de Ocote, Guare
Ismael Matute

Iglesia de Dios (IDE # 51)
La Trinidad
Cristobal Hernández

Iglesia Bautista Conservadora
Las Quebradas (AIEBC # 10)
Tulunguare

Iglesia Asamblea de Dios (CEAD # 24)
Quiloma, La Trinidad
Cuerpo Oficial

Concilio Cristiano Pentecostés
Buenos Aires (CIP # 23)
Carretera a la Ceiba
Matilde de Chávez

MUNICIPIO ARENAL

Iglesia Bautista Conservadora
Culata (AIBC # 10)
Arenal

Iglesia Bautista Conservadora
Santa Cruz (AIBC # 10)
Arenal

Iglesia Bautista Conservadora
El Retiro (AIBC # 10)
Arenal

Iglesia Bautista Conservadora
San Jerónimo (AIBC # 10)
Arenal

Iglesia Bautista Conservadora
Los Horcones (AIBC # 10)
Arenal

Iglesia Bautista Conservadora
San Lorenzo Abajo (AIBC # 10)
Arenal

Iglesia Bautista Conservadora
Aguacate (AIBC # 10)
Arenal

Iglesia Bautista Conservadora
Icaca (AIBC # 10)
Arenal

Iglesia Bautista Conservadora
Piedra Blanca (AIBC # 10)
El Retiro

Iglesia Bautista Conservadora
Teguajal (AIBC # 10)
Arenal

Iglesia Bautista Conservadora
El Nance (AIBC # 10)
Arenal

Iglesia Bautista Conservadora
Tacualtuste (AIBC # 10)
Arenal

Iglesia Bautista Conservadora
San Patricio (AIBC # 10)
Arenal

Iglesia Bautista Conservadora
San Lorenzo Arriba (AIBC # 10)
Arenal

Iglesia Bautista Conservadora
Calderas (AIBC # 10)
Arenal

Iglesia Congregacional Pentecostés
Campo Rojo (IECPH # 68)
Champerío El Cayo

MUNICIPIO EL NEGRITO

Iglesia de Dios (IDE # 51)
El Negrito
Alcidez Martínez

Iglesia Sala Evangélica (AISE # 15)
Las Delicias
El Negrito

Iglesia Sala Evangélica (AISE # 15)
El Mango, La Majada
El Negrito

Iglesia Sala Evangélica (AISE # 15)
Jocomico
El Negrito

Iglesia de Dios (IDE # 51)
San José del Negrito
Roberto Gutiérrez

Iglesia Asamblea de Dios (CEAD # 24)
Toyos
Juan Angel Deras

Iglesia de Dios (IDE # 51)
Perdiz, Río Abajo
EL Negrito
Porfirio Flores

Iglesia de Dios (IDE # 51)
Cerro Prieto, San José del Negrito
Miguel Interiano

Iglesia de Dios (IDE # 51)
Finca 28
Miguel Ramírez

Iglesia de Dios (IDE # 51)
Finca 37
Danilo Medina

Iglesia
Finca No
Las De
German P

MUNICIPIO

Iglesia
Finca Fl
Felipe 2

Iglesia
Urraco
Ovidio

Iglesia
Los L
Santos

Iglesia
Agua Pl
José Ay

Iglesia
Los Lau
Eliazar

Iglesia
Las C
Faust

Iglesia
Tapi
Aldir

Iglesia
Colon
Call
Rica

Iglesia
Barr
Ramón

Iglesia
Colo
Marc

Iglesia
Colo
1 cal
Zaca

Iglesia de Dios de la Profecía
Finca No. 35 (IDP # 59)
Las Delicias
German Padilla

Iglesia Congregacional Pentecostés
Col. Murillo (IECPH # 68)
Calle Principal
German López

MUNICIPIO EL PROGRESO

Iglesia Asamblea de Dios (CEAD # 24)
Finca El Ocho
Felipe Zúñiga

Iglesia Asamblea de Dios (CEAD # 24)
Las Crucitas No. 2
Natividad Matute

Iglesia de Dios (IDE # 51)
Urraco
Ovidio Mejía

Iglesia Asamblea de Dios (CEAD # 24)
Centro (El Progreso)
Pedro Galindo

Iglesia Asamblea de Dios (CEAD # 24)
Los Laureles
Santos Gilberto

Iglesia Principe de Paz (IEPP # 78)
Arena Blanca
Anastasio Peña

Iglesia Principe de Paz (IEPP # 78)
Agua Blanca Norte
José Ayala

Iglesia Asamblea de Dios (CEAD # 24)
Tayos
Juan Angel Deras

Iglesia Asamblea de Dios (CEAD # 24)
Los Laureles
Eliazar Rodríguez

Iglesia Asamblea de Dios (CEAD # 24)
Centro (El Progreso)
Pedro Galindo

Iglesia Asamblea de Dios (CEAD # 24)
Las Crucitas
Fausto Fiallos

Iglesia Asamblea de Dios (CEAD # 24)
El Porvenir del Norte
Santos E. Romero

Iglesia Asamblea de Dios (CEAD # 24)
Tapiquillares
Aildifonso Bueso

Iglesia Principe de Paz (IEPP # 78)
Las Minas
José Antonio Escoto

Iglesia Pacto Bíblico (IPB # 89)
Colonia Berlín
Calle Principal
Ricardo Santos

Iglesia Principe de Paz (IEPP # 78)
Colonia Magady
Frente a los billares
Oscar Matute

Iglesia Pacto Bíblico (IPB # 89)
Barrio San Miguel
Ramón Santos

Iglesia Principe de Paz (IEPP # 78)
Barrio Melgar Castro
Salida a Santa Rita
Miguel Angel Arriza

Iglesia Evangélica Amigos (IEA # 65)
Colonia Caracol
Margarita de Miño

Iglesia Evangélica Amigos (IEA # 65)
Colonia Caracol
Margarita Guevara

Iglesia Congregacional Pentecostés
Colonia Caracol (IECPH # 68)
1 calle, sector 3, 5 casa
Zacarías Padilla

Iglesia Congregacional Pentecostés
Col. Bendeck (IECPH # 68)
Frente a la zona militar
Julían Membreño

Iglesia Congregacional Pentecostés Colonia Los Castaños (IECPH # 68) El Progreso	Iglesia Centroamericana (AIEC # 13) Barrio Brisas del Ulúa Centro (El Progreso) Samuel Alvarez
Iglesia de Dios (IDE # 51) Birichiche Manuel Medina	Misión de la Iglesia Centroamericana Colonia Magandi (AIEC # 13) Apartado No. 57 Rufino Lara
Concilio Cristiano Pentecostés El Bálsamo (ICCP # 39) Moisés Oviedo	Iglesia Sala Evangélica (AISE # 15) Arena Blanca El Progreso
Iglesia Sala Evangélica (AISE # 15) Barrio San Francisco Rigoberto Gómez	Iglesia Evangélica Emanuel Colonia Emanuel (AIEE # 14) José Domingo Vega
Iglesia Sala Evangélica (AISE # 15) Quebrada Seca El Progreso	Iglesia Sala Evangélica (AISE # 15) El Vertiente, El Bálsamo El Progreso
Misión de la Iglesia Principe de Paz Finca Las Flores (IEPP # 78) Rolando Rubí	Iglesia Principe de Paz (IEPP # 78) Finca No. 10, Guanchías Eleazar Almendárez
Iglesia Amor Viviente (IAV # 29) El Progreso (centro) Noel Rojas	Iglesia Principe de Paz (IEPP # 78) Colonia Palermo Contiguo a la línea Rolando Rubí
Iglesia Menonita (IEMH # 74) Colonia Bendeck Centro Pedro Osorto	Iglesia Asamblea de Dios (CEAD # 24) Agua Blanca Sur Santos Pastor Avila
Iglesia Evangélica Amigos Colonia Caracol No. 2 (IEA # 65) Margarita Guevara	La Luz del Mundo (IM # 97) Colonia Policarpo Paz García Reyes Díaz
Iglesia Pentecostal Unida El Progreso (IPU # 91) Ricardo Gómez	Iglesia Pentecostal Unida El Progreso (IPU # 91) Andrés Zavala
Iglesia Asamblea de Dios (CEAD # 24) El Paraíso Tráncita López	Iglesia Principe de Paz (IEPP # 78) Guacamaya Abraham Hernández
Misión de la Iglesia Principe de Paz Brisas del Norte (IEPP # 78) José Ayala	Iglesia Jesucristo Pentecostés Finca # 3 (IEJP # 73) Juan Ramón Silva
Iglesia Menonita (IEMH # 74) Guaymitas Osmán Moya	Iglesia Bautista Betania (CNIBH # 26) Apartado No. 50 Carlos Cárcamo

Iglesia
Agua Bl
El Progre

MUNICIPIO

Iglesia
Jocón
Mejía

Iglesia
La Esper
Jocón

Iglesia
Tapiqu
Jocón

Iglesia
El Car
Jocón

Iglesia
La Dal
Jocón

Iglesia
La L
Juan

Iglesia
Jocón

Iglesia
La Lom
Jocón

Igl
El
Jocón

Iglesia
Jagu
Jocón

MUNICIPIO

Iglesia
Moroz
Lucio

Iglesia
Ocote
Pat

Iglesia Sala Evangélica (AISE # 15)
Agua Blanca Sur
El Progreso

Iglesia Bautista Canaán (CONIBAH # 26)
Finca Buena Vista
Anibal Flores

MUNICIPIO JOCON

Iglesia Bautista (AIBC # 10)
Jocón
Mejía

Iglesia Bautista (AIBC # 10)
Buena Vista, La Loma
Jocón

Iglesia Bautista (AIBC # 10)
La Esperanza
Jocón

Iglesia Bautista (AIBC # 10)
La Lintera, Pueblo Viejo
Jocón

Iglesia Bautista (AIBC # 10)
Tapiquil, Pueblo Viejo
Jocón

Iglesia Bautista (AIBC # 10)
Quebrada Honda, Pueblo Viejo
Jocón

Iglesia Bautista (AIBC # 10)
El Cacao
Jocón

Iglesia Bautista (AIBC # 10)
El Pimental, Alta Cruz
Jocón

Iglesia Bautista (AIBC # 10)
La Dalia, Alta Cruz
Jocón

Iglesia Bautista (AIBC # 10)
Piedra Colorada, Alta Cruz
Jocón

Iglesia Asamblea de Dios (CEAD # 24)
La Loma
Juan Alfredo Barahona

Iglesia Adventista (MAH # 100)
Alta Cruz
Ismael Rojas

Iglesia Bautista (AIBC # 10)
Jocón

Iglesia Bautista (AIBC # 10)
Macora
Jocón

Iglesia Bautista (AIBC # 10)
La Loma
Jocón

Iglesia Bautista (AIBC # 10)
La Laguna
Jocón

Iglesia Bautista (AIBC # 10)
El Ojo de Agua
Jocón

Iglesia Bautista (AIBC # 10)
Soledad, Agua Fría
Jocón

Iglesia Bautista (AIBC # 10)
Jagua Abajo
Jocón

Iglesia Bautista (AIBC # 10)
Alta Cruz
Jocón

MUNICIPIO MORAZAN

Iglesia de Dios (IDE # 51)
Morazán
Lucio Morales

Iglesia de Dios (IDE # 51)
Camalote, Los Murillos
Salvador Licona

Iglesia de Dios (IDE # 51)
Ocote Paulino
Patricio Cubas

Iglesia de Dios (IDE # 51)
Nueva Esperanza
Magdalena Castro

Iglesia Sala Evangélica (AISE # 15)
Morazán

Iglesia Sala Evangélica (AISE # 15)
Nueva Florida, Caridad
Morazán

Iglesia Evangélica (AISE # 15)
Candelaria, Ocote Paulino
Morazán

Misión de la Iglesia Asambleas de
Dios (CEAD #24)
Morazón (centro)
Justo López

Iglesia Principe de Paz (IEPP # 78)
Ocote Paulino
Teodoro Gonzáles

Iglesia Asamblea de Dios (CEAD # 24)
Nueva Florida
Ambrosio Orellana

Iglesia Congregacional Pentecostés
Majimán (IECPH # 68)
Nueva Esperanza
José Lara

MUNICIPIO OLANCHITO

Iglesia Bautista (AIBC # 10)
Olanchito
Francisco Avilez

Iglesia Bautista Nacional (Ind.)
Coyoles
Barrio El Chile
Encarnación Sánchez

Iglesia Hermanos Unidos (HUC # 28)
El Juncal
Ernesto Martínez

Iglesia Asamblea de Dios (CEAD # 24)
Puerto Escondido
Martín Bayre

Templo Bautista Independiente
Olanchito (centro) (TBI # 110)
Rosendo Valladares

Iglesia Bautista Independiente
Puerto Escondido (IBI # 34)
Gerado Cheverría

Iglesia Sala Evangélica (AISE # 15)
Cuyamapa
Morazán

Iglesia Principe de Paz (IEPP # 78)
Barrio Morazán
Calle Gasolinera Shell
José López

Iglesia Centroamericana (AIEC # 13)
Nueva Esperanza
Cándido Alberto A.

Iglesia Asamblea de Dios (CEAD # 24)
Tegucigalpita
Ladislao Amaya

Iglesia Centroamericana (AIEC # 13)
Centro (Morazán)
Inés Gómez

Iglesia Principe de Paz (IEPP # 78)
Laguna Grande
Celso Banegas

Iglesia de Dios (IDE # 51)
Potrerillos
José Santos Peña

Iglesia Congregacional Pentecostés
Campo Nuevo (IECPH # 68)
Tepusteca
Pastor Escalera

Misión de la Iglesia Asamblea de Dios
San Jerónimo (CEAD # 24)
Gilberto Amaya

Templo Bautista Independiente
Sabana, San Carlos (TBI # 110)
Reynaldo Burgos

Iglesia Bautista Independiente
Las Sabanas (IBI # 34)
Puerto Escondido
Martín Baire

Iglesia Sala Evangélica (AIES # 15)
Carbajales
Olanchito

Iglesia
Nombre de
Olanchito

Iglesia
Bálsamo,
Olanchito

Iglesia
El Ter
Romero

Iglesia
Bálsamo,
Raimundo

Iglesia
Colonia
Antonio

Iglesia
Tegua,
Ramón

MUNICIPIO

Iglesia
Campo
Domingo

Iglesia
Santa

Iglesia
Canc
Sant

MUNICIPIO

Iglesia
Sula
Teodor

MUNICIPIO

Iglesia
Loma
Victor

Iglesia
Las M
Victor

Iglesia Sala Evangélica (AISE # 15)
Nombre de Jesús
Olanchito

Iglesia Sala Evangélica (AISE # 15)
Bálsamo, San José
Olanchito

Iglesia Bautista Nacional
El Terrero
Romero Rivera

Iglesia Bautista Conservadora
Bálsamo, San José (AIBC # 10)
Raimundo Galdamez

Iglesia Bautista Conservadora
Colonia Murillo Soto (AIBC # 10)
Antonio Orellana

Iglesia Bautista Conservadora
Tegujajal (AIBC # 10)
Ramón Dueñas

MUNICIPIO SANTA RITA

Iglesia Principe de Paz (IEPP # 78)
Campo 12, Bananero
Domingo Velásquez

Iglesia Sala Evangélica (AISE # 15)
Santa Rita

Iglesia Sala Evangélica (AISE # 15)
Cangrejales, Santuario de Plácido
Santa Rita

MUNICIPIO SULACO

Iglesia de Dios de la Profecía
Sulaco (centro) (IDP # 59)
Teodoro Calero

MUNICIPIO VICTORIA

Iglesia Sala Evangélica (AISE # 15)
Lomas Pelones, Buenos Aires
Victoria

Iglesia Sala Evangélica (AISE # 15)
Las Mangas, La Coraza
Victoria

Iglesia Sala Evangélica (AISE # 15)
Olanchito

Iglesia Bautista Conservadora
San Luis (AIBC # 10)
Amado Garmendia

Iglesia Bautista Conservadora
Colonia 24 de Mayo (AIBC # 10)
Eliseo Dueña

Iglesia Bautista Conservadora
Armenia, San Francisco (AIBC # 10)
Francisco Figueroa

Iglesia Bautista Conservadora
Tepusteca (AIBC # 10)
Alejandro Rosales

Iglesia Asamblea de Dios (CEAD # 24)
Santa Rita (centro)
Nazario Betancourt

Iglesia Sala Evangélica (AISE # 15)
Plácido
Santa Rita

Iglesia Evangélica Menonita
Santa Rita (centro) (IEMH # 74)
José A. Ochoa

Misión de la Iglesia Puerta del Cielo
Sulaco (centro) (IDOD # 54)
Suyapa de Valle

Iglesia de Dios (IDE # 51)
San Juan
Braudelio Mateo

MUNICIPIO YORITO

Iglesia "Puerta del Cielo" Vallecillo Valecio	(IDOD # 54)	Iglesia Sala Evangélica Cruceitas Yorito	(AISE # 15)
Iglesia de Dios El Destino, Sabana de San Pedro José A. Murillo	(IDE # 51)	Iglesia de Dios Pueblo Viejo René Barahona	(IDE # 15)
Iglesia "Puerta del Cielo" San Pedro, Sabana Justo Pastor Mejía		Iglesia "Puerta del Cielo" Centro (Yorito) Modesto Gonzáles	
Iglesia Sala Evangélica Yorito	(AISE # 15)	Misión de la Iglesia Asamblea de Dios La Laguna Irene Gutiérrez	(CEAD # 24)
Misión de la Iglesia Asamblea de Dios San José Oscar Chávez	(CEAD # 24)	Iglesia Centroamericana San José, Santa Marta Inocencio Moreno	(AIEC # 13)
Iglesia Centroamericana "Esmirna" Sabana San Pedro, El Destino Inocencio Moreno	(AIEC # 13)		
<u>Iglesia sin ubicar en el Departamento de Yoro</u>			
Iglesia de Dios Las Metalías Salamé, López	(IDE # 51)	Iglesia de Dios La Enagua Pedro Reyes	(IDE # 51)
Iglesia de Dios El Porvenir de la Coroza Pedro Castillo	(IDE # 51)	Iglesia de Dios El Pantano Celestino López García	(IDE # 51)
Iglesia de Dios Finca Breck Armando Monday	(IDE # 51)	Iglesia de Dios La 45 ½ Cándido del Cid	(IDE # 51)
Iglesia Pentecostal Unida Campo Llano Gil Alberto	(IPU # 91)	Iglesia Bautista Conservadora Paulina Yoro	(AIBC # 10)
Iglesia Asamblea de Dios Alto Pino Yoro	(CEAD # 24)	Iglesia Sala Evangélica El Porvenir del Filón Yoro	(AISE # 15)
Iglesia Sala Evangélica Kilómetro 36 Yoro	(AISE # 15)	Iglesia Sala Evangélica La Sarrosa Yoro	(AISE # 15)
Iglesia Sala Evangélica Santa Fe Yoro	(AISE # 15)	Iglesia Sala Evangélica El Sinaí Yoro	(AISE # 15)

Iglesia de Dios Manacales Yoro	(IDE # 51)	Iglesia de Dios Planes de Arena Blanca José Cruz Zúñiga	(IDE # 51)
Iglesia de Dios Millar Salvador Meléndez	(IDE # 51)	Sala Evangélica Jalapa	(AISE # 15)
Sala Evangélica El Sitio	(AISE # 15)	Sala Evangélica Finca Cobb	(AISE # 15)
Sala Evangélica Lempira	(AISE # 15)	Sala Evangélica Plan Grande	(AISE # 15)
Sala Evangélica Bálsamo	(AISE # 15)	Sala Evangélica San Antonio	(AISE # 15)
Iglesia Asambleas de Dios (CEAD # 24) Monte Carmelo Manuel Torres		Iglesia Sala Evangélica Guanchía Greek Yoro	(AISE # 15)



SECCION IV

ORGANIZACIONES Y MINISTERIOS DEL MOVIMIENTO EVANGELICO

El Ministerio del Movimiento Evangélico en Honduras que en ésta sección se ofrece a la comunidad evangélica, contiene información sobre las diferentes categorías de actividades y ministerios realizados por la obra evangélica durante el año 1985, es de esperarse que sea de utilidad y preste el servicio deseado a los líderes evangélicos o a todo aquel que desee utilizar ésta información.

DIREC
PROTES

1. Aq

2.

3. Ce

4. C

5.

6. D

7. E

7

7

8. E

8

8

8

9. I

10. J

11.

12.

13.

14.

I N D I C E

DIRECTORIO DE ORGANIZACIONES Y MINISTERIOS
PROTESTANTES EN HONDURAS.

	<u>Página</u>
1. Agencias de Servicio General.	244
2. Campamentos.	245
3. Centros de Hospedaje.	247
4. Clínicas, Hospitales y Programas de Salud.	247
5. Desarrollo Agrícola y Comunal.	249
6. Distribución de Películas.	251
7. Educación Básica: Kinders, Escuelas, Colegios, Otros.	252
7.1 Kinders	252
7.2 Escuelas Primarias	253
7.3 Escuelas Secundarias	255
7.4 Otros Centros Educativos	256
8. Educación Teológica.	257
8.1 Educación Teológica por Extensión	257
8.2 Institutos Bíblicos	259
8.3 Seminarios	263
9. Ministerios para Estudiantes, Colegiales y Universitarios.	263
10. Ministerios de Literatura	264
10.1 Alfabetización	264
10.2 Distribuidores	265
10.3 Librerías, Depósito e Imprentas	266
10.4 Comisiones	267
10.5 Cursos Bíblicos por Correspondencia	267
10.6 Revistas Producidas en Honduras	267
10.7 Boletines	268
10.8 Libros (Literatura)	268
11. Ministerios para Niños.	269
12. Ministerios Sociales	270
13. Radios y Televisión.	271
14. Otras Organizaciones.	277

1. Agencias de Servicio General

1.1 Alas del Socorro (Missionary Aviation Fellowship).

Director: Roy Haglund
Apartado No. T-227
Zona Toncontín
Tegucigalpa, D.C.
Telf. 33-70-25

Oficina Siguatepeque
Apartado No. 4
Siguatepeque
Telf. 73-21-07

Servicio:

Hay seis avionetas (1 motor y 1 bimotor) sirviendo al país, especialmente a las zonas donde es difícil llegar. Actualmente se ofrece servicio aéreo a algunas 70 pistas de aterrizaje en todas partes de Honduras, desde las bases de Tegucigalpa, Siguatepeque y Ahuas (Gracias a Dios). Además de ofrecer al público evangélico un servicio de transporte aéreo para ayudarlo en la obra del ministerio, la mitad de las horas de vuelo se ocupan en el servicio de ambulancia aérea. Alas del Socorro es una organización no lucrativa que cobra a los pasajeros más o menos la tercera parte de los gastos de operación de vuelo.

1.2 Comité Evangélico de Desarrollo y Emergencia Nacional (CEDEN)

Oficina Central:
Colonia La Reforma
Calle 1, Casa NO. 005
Apartado No. 1478
Tegucigalpa, D.C.
Telf. 32-79-38; 32-17-19
Cable: CEDEN

Oficinas Regionales:
San Pedro Sula
Barrio Guamilito
½ cuadra al este de la Panadería Bambino
Apartado No. 707
Telf. 53-30-85

La Ceiba

Jutiapa, La Ceiba

Choluteca
Barrio Los Graneros
1 calle al sur de Graneros Banco de Fomento
Telf. 82-0362

2.

Oficiales:

Directora Ejecutiva:	Ing. Eduardo Pizzati
Junta Directiva:	Presidente: Hernán López Vega
	Vice-Presidente: Rosendo Arellano
	Secretario: Rolando Cárcamo
	Tesorero: Dalberto Reyes
	Fiscal: José María Rivera
	Vocal 1: Oscar Rosales
	Vocal 2: Gloria de Portillo

1.3 Visión Mundial Internacional

Boulevard Morazán
Altos Ferretería René J. Handal
Apartado No. 97-C
Tegucigalpa, D.C.
Telf. 32-52-80; 32-18-05; 32-6106

El Ministerio de Visión Mundial en Honduras se canaliza por medio de sus cinco programas:

1. Desarrollo de niños y familias.
2. Ayuda de emergencias.
3. Evangelismo y relaciones con iglesias.
4. Adiestramiento de líderes cristianos.
5. Desarrollo de la comunidad (administración, agricultura, educación, salud, alfabetización, orientación familiar).

2. Campamentos:

Campamento de las Asambleas de Iglesias Cristianas (AICH)

Trincheras, Choloma
Cortés.

Campamento Brigadas de Amor Cristiano (CFC)

Finca Peniel, Sepate, Cofradía
Francisco Morazán
Director: Jorge Cáceres
Apartado No. 96
Comayaguela, D.C.

Campamentos Cuadrangulares (IIEC)

Pueblo Nuevo, Cortés
Apartado No. 514, San Pedro Sula
Telf. 52-26-18

Támara, Francisco Morazán
Comité de Campamento
Iglesia Cuadrangular.

Campamento Episcopal (IE)

Siguatepeque
Apartado No. 764, Tegucigalpa
Telf. 22-29-13

Campamento de la Iglesia Bautista Nazareth (AIBN)

Apartado No. 2
La Ceiba
Atlántida.

Campamentos de la Iglesia Centroamericana (AIEC)

Lago de Yojoa
Santa Cruz, Cortés

Centro de Actividades Especiales (AIEC)

Apartado No. 12
Siguatepeque

Campamento de la Iglesia de Dios (IDE)

Iglesia de las Brisas
Tela, Atlántida

Campamento de la Iglesia Evangélica "Emanuel" (AIEE)

San Luis, Santa Bárbara

Campamento Juvenil Adventista

Apartado No. 121
Tegucigalpa, D.C.

Campamento "BAGOPE" (CNIBH)

Apartado No. 100
San Pedro Sula
Bagope, Santa Cruz de Yojoa

Campamentos de Sala Evangélica "Elim" (AISE # 15)

Trujillo, Colón
Encargado: Catarino Clotter

Campamento "Peniel", Iglesia Evangélica "Amigos" (IEA)

Gracias, Lempira.

Campamento Salas Evangélicas (AISE) "El Encuentro"

Valle de Angeles, Francisco Morazán
Apartado No. 453, Tegucigalpa
Encargado: David Dominguez

3. CentCentBarrio
La EsCent

Teg

Cent

Color

Cent

Color

Cent4. Clín

4.

3. Centros de Hospedaje:

Centro de Hospedaje de la Asociación Bautista (AB)

Barrio El Tejar
La Esperanza, Intibucá.

Centro de Hospedaje de la Capilla Bautista Gracia (CBG)

Tegucigalpa, D.C.

Centro de Hospedaje de la Iglesia Bautista Central (CNIBH)

Colonia Soto, Comayaguela

Centro de Hospedaje de la Iglesia "Luz del Mundo" (LM)

Colonia Miramonte, Comayaguela

Centro de Hospedaje de la Iglesia de Santidad (IESH)

4. Clínicas, Hospitales y Programas de Salud:

4.1 Clínicas

Clínica Bautista (CNIBH)

En lugares fronterizos Salamá, Colón
Apartado No. 868
Tegucigalpa, D.C.

Clínica Médica "Luz y Vida" (AIEE)

San Luis, Santa Bárbara
Enfermera: Debara de Moore.

Clínica del Centro de Avivamiento Internacional (CAI)

Frontera con El Salvador.

Clínica de la Iglesia "El Calvario de Honduras" (AIC)

Dra. Ana Pacheco (Pediatra)

Clínica de la Asociación de Ministerios Cristianos (AMC)

La Entrada, Copán
Telf. 31-02-40
Dr. David Espinoza

Clínica Dental de la Iglesia Cristiana de Renovación Cristiana (CCRC)

Dra. Lilian de Larios

Clínica el Buen Pastor (IUC)

Director: Dr. Brain Johnson
Catacamas, Olancho.

Clínica Médica de la Iglesia de Santidad (IESH)

Punta Gorda, Roatán
Director: Tim Karen Rickel

Clínicas de la Iglesia Episcopal (IE)

Apartado No. 764, Tegucigalpa
Telf. 22-29-13

San Marcos, Orma, Cortés.

Porvenir, Concepción del Norte
Santa Bárbara

Clínicas de la Iglesia Evangélica Morava (IEM)

Sico

Ahuas

Caquira

Clínicas de la Iglesia Evangélica y Reformada (IERH)

Apartado No. 159
San Pedro Sula
Cortés.

Clínica de la Misión Sueca Hondureña (MEFH)

La Lima
Apartado NO. 280,
San Pedro Sula, Cortés

Dispensario Médico del Centro Cristiano (CCRC)

2a. Ave. y 6 calle
Col. Rubén Darío
Apartado No. 25
Tegucigalpa
Telf. 32-53-79

Methodist Clinic (MC)

Utila, Islas de la Bahía
Honduras, C.A.

4.2

4.3

5. De

4.2 Hospitales

Hospital Adventista (MAH)

Valle de Angeles, Francisco Morazán
Apartado No. 121
Tegucigalpa, D.C.

Hospital de la Iglesia Centroamericana (AIEC)

Siguetepeque

4.3 Programa de Salud

Brigadas Médicas (IDPHMI)

Apartado No. 334
Comayaguela, D.C.

Medicina Curativa y Preventiva (CNIBH)

5. Desarrollo Agrícola y Comunal

Comité para Desarrollo Comunal (IERH)

Apartado No. 159
San Pedro Sula, Cortés

Desarrollo Comunal y Rural (AIBC)

Apartado No. 164
La Ceiba, Atlántida
Telf. 42-03-20

Instituto para el Desarrollo Hondureño (IDH)

Apartado No. 288
Tegucigalpa, D.C.
Telf. 22-00-26; 22-62-96; 22-62-95

Obra Filantrópica y Asistencia Social Adventista OFASA (MAH)

Valle de Angeles
Apartado No. 121
Tegucigalpa, D.C.
Telf. 22-37-81
Director: Carlos Molina

Programas de Acción Social (IEMH)

Centro (San Pedro Sula)
1a. calle Ave. Junior
Frente a I.A.S.A.
Telf. 53-27-60
Director: Ovidio Flores

- a) Talleres vacacionales
- b) Nutrición
- c) Cría de conejos
- d) Mejoramiento de viviendas
- e) Estufas lorena
- f) Asistencia a los refugiados (agricultura, construcción de viviendas).

Programa de la Iglesia Bautista (CNIBH)

- a) Proyectos de agua potable
- b) Proyectos agrícolas:
 - Granja
 - Cría de conejos
 - Club de amas de casa
 - Tecnología apropiada

Programas de la Iglesia de Santidad (IESH)

- a) Escuela el Sembrador
- b) Desarrollo comunal (Proyecto de Emergencia)

Proyecto Agrícola "PRODIZONO" (EIRH)

Cursos especiales de Adiestramiento Agrícola (AB)

Educación Agrícola (Rural) (MBI)

5. Distribución de Películas

El Arca (IDLNJ)

2a. y 3a. Avenida 3ra. calle
Comayaguela, D.C.
Apartado NO. 223, Comayaguela.

Brigadas de Amor Cristiano (CFC)

Col. Kennedy
Detrás de Silos Banafón
Tegucigalpa, D.C.
Apartado No. 20
Tefl. 32-16-01

CEDEN

Col. Reforma
1 calle No. 005
Tegucigalpa, D.C.
Telf. 32-17-19; 32-79-38

Iglesia Central Filadelfia (MEFH)

Barrio Las Crucitas
Calle principal, 1/2 cuadra abajo del Centro de Salud
Apartado No. 1683
Tegucigalpa, D.C.

Telf. 22-10-92
Pastor: Rafael Antúnez

Iglesia Cuadrangular Departamento Evangelístico

Barrio Concepción
5 Avenida 12 y 13 calle No. 1216
Apdo No. 421
Tegucigalpa, D.C.
Telf. 22-57-37
Pastor: Michael Weilein

Ministerio de Audiovisuales (AIEC)

Apartado No. 70
Comayaguela, D.C.
Telf. 33-6531

Movimiento Alfa y Omega

Calle Real
Paseo el Obelisco
Comayaguela, D.C.

Primera Iglesia Baustista (PIB)

Puerto Lempira, Gracias
Pastora: Patricia de Wilkerson

Sociedad Bíblica

Avenida Jerez
Apartado No. 747
Tegucigalpa, D.C.
Telf. 22-65-55
Director: Saúl Gómez

7. Educación Básica: Kinders, Escuelas, Colegios, Universidades

7.1 Kinders:

Kinder de las Brigadas de Amor Cristiano (CFC)

Directora: Lorudes Maldonado

Kinder-Preparatorio Bilingue (AICH)

Directora: Petrona Dábila de Matamoros

Kinder de la Iglesia Bautista (AICH)

Barrio El Tejar
La Esperanza, Intibucá
Directora: Sonia de Nolasco

Kinder de la Iglesia Sala Evangélica (AISE)

Telo, Atlántida

Kinder "Emanuel" (IIEC)

San Pedro Sula, Cortés

Preparatoria "Bethel"

Directora: Vilma de Hernández

Kinder "Emanuel" (IDPHMI)

Col. Miraflores
Bloque No. 56, Casa NO. 32
Apartado No. 334
Tegucigalpa, D.C.
Telf. 32-45-03
Directora: Elisa de Murillo

Kinder de la Iglesia de Dios de la Profecía (IDP)

Barrio Lempira
8 Avenida, 13 y 14 calle
Detrás del Instituto Aguilar Paz
Comayaguela, D.C.
Directora: María del Carmen Flores

7.2 Escuelas Primarias

Escuela Bautista Bilingue (IB PC)

Barrio Los Mangos
Director: Omar Medrano

Escuela Primaria Evangélica "Amigos" (ICVA)

Directora: Regina de Ochoa

Escuela Evangélica Bethel (HUC)

Directora: Vilma de Hernández

Escuela Bautista Internacional (IBB)

Directora: Ruby de Johnson y Azucena de Bardales

Educación Primaria a Distancia para Adultos (AACJ)

Apartado No. 1726
San Pedro Sula
Cortés

Escuela Primaria (AB)

Barrio El Tejar
La Esperanza, Intibucá
Directora: Leticia de Herrera

Escuela de la Iglesia Centroamericana (AIEC)

San Pedro Sula: Escuela "Catalina de Landis"
Siguatepeque: Escuela "Virginia Phillips"
Choluteca: Escuela Evangélica
Director: Hilberto Reaslee
Minas de Oro: Escuela "Francisco Morazán"

Escuela Primaria Evangélica (AISE)

Cangrejales, Yoro

Escuela de la Iglesia Adventista (MAH)

Valle de Angeles: Escuela Primaria "Maranatha"
Directora: Leticia de Canales.

Tegucigalpa: Escuela Primaria "Progreso"
Directora: Isabel de Sánchez

San Pedro Sula: Escuela Primaria Adventista

Siguatepeque: Escuela Primaria Adventista
Directora: Bertha de Correa

Santa Bárbara: Escuela Primaria Adventista
Director: José María Elvir

Escuela "Lula Gregory"
Directora: Urieta de Guifarro

Guanaja: Escuela Primaria Adventista

Peña Blanca: Escuela Primaria Adventista

Choluteca: Escuela Primaria Adventista
Directora: Olga de Corrales

Escuelas de la Iglesia Episcopal (IE)

La Ceiba: Ave. Morazán
Directora: Alicia de Frances

Tela: Centro, Apartado No. 6
Director: William Laucher

San Pedro Sula: Col. Trejo Ave 2 y 3 calle
Director: Roy Mellysh

Cortés: Barrio El Centro, Avenida No. 4,
Apartado No. 16
Rector: William Craigie

Escuela Primaria del Centro Cristiano "El Cenáculo" (CCRC)

Apartado No. 1910, Tegucigalpa, D.C.

Colonia Rubén Daríos
2 Avenida 6 calle
Tegucigalpa

Escuela "Pablo Menzel" (IERH)

12 Avenida S.O. 2-3 Calle No. 10
San Pedro Sula, Cortés
Telf. 53-17-38

7.3 Escuelas Secundarias

Colegios de la Iglesia Adventista (MAH)

2 Colegios
Apartado No. 121, Tegucigalpa
Telf. 22-37-81
Directores: Norma Vega y Weward Hurslton

Institutos de la Iglesia de Santidad (IESH)

Instituto Evangélico "Virginia Sapp"
Apartado No. 168
Tegucigalpa, D.C.
Telf. 22-42-52
Directora: Mary R. de Gómez

Instituto Evangélico
Directora: Aura Enoé Cálix

Instituto "Ana D. Bechtold" (IERH)

Apartado No. 17
San Pedro Sula, Cortés

Colegio de la Iglesia Hermanos Unidos en Cristo (IHUC)

Barrio La Isla
Apartado No. 47
La Ceiba, Atlántida
Teléfono 42-02-81

Colegio "Renacimiento" (IEM)

Brus Laguna
Gracias a Dios

Colegio "Pablo Weir" (AIEC)

Siquatepeque

Instituto Evangélico Centroamericano (AIEC)

Minas de Oro, Comayagua

Instituto Evangélico "Bethel" (HUC)

Directora: Vilma de Hernández

7.4 Otros Centros Educativos:

Asociación de Instituciones Educativas Evangélicas de Santidad (IESH)

(Misión Evangélica Mundial)

Escuela "El Sembrador"

Catacamas Olancho

Director: Francisco Castro

Apartado No. 168

Tegucigalpa, D.C.

Telf. 22-42-52

St. John's Experimental School (IE)

Puerto Cortés, Cortés

Centro de Adiestramiento Vocacional (IC)

Apartado No. 42

Catacamas, Olancho

Director: Roberto Mondragón

Centro Vocacional (CNIBH)

Cerca del Seminario Bautista

Carretera a Valle de Angeles

Francisco Morazán

Centros Educativos de la Iglesia Centroamericana (AIEC)

Academia Las Américas

Apartado No. 7

Siguatepeque, Comayagua

Academia Bíblica Centroamericana

Siguatepeque, Comayagua

Depósito Bíblico Centroamericano

Siguatepeque, Comayagua

Departamento de Lenguas (CCRC)

Apartado No. 1916

Tegucigalpa, D.C.

Lic. Raquel Nieto

Centro de Estudios Vocacionales Evangélicos Reformados "CEVER"

Yoro

3. Educación Teológica:

8.1 Educación Teológica por Extensión (AEMZ)

Apartado No. 3
La Ceiba, Atlántida
Teléfono 42-21-33
Director: Thomas Humes

Instituto Bíblico por Extensión (AIEC)

Apartado No. 164
Teléfono 42-0320
Director: Humberto Delarca

Instituto Teológico "Emanuel" (AIEE)

Apartado No. 23
El Progreso, Yoro
Telf. 56-47-18
Director: José Rubén Rodríguez

Instituto Bíblico por Extensión (AISE)

Apartado No. 1
Comayagua
Director: Roberto Sheden/Evaristo Romero

Instituto del Discipulado
Apartado No. 453, Teg.
Director: Stanley Hanna

Instituto Bíblico por Extensión (AMC)

Apartado No. 32
Col. Kennedy
Tegucigalpa, D.C.
Telf. 32-98-74
Director: Jerry Buller

Educación Teológica por Extensión (CBG)

Apartado No. 1449
Tegucigalpa, D.C.
Directora: María Elena de Pineda

Instituto Bíblico por Extensión (CEAD)

Apartado No. 1512
San Pedro Sula
Superintendente: Efraín Aguilar

Instituto Bíblico por Extensión (CNIBH)

Apartado No. 2176
Tegucigalpa, D.C.
Director: Samuel Wheeler

Instituto Bíblico por Extensión (HUC)

Apartado No. 47, La Ceiba, Atlántida

Telf. 42-02-81
Director: Smith William

Instituto Bíblico por Extensión (IBI)

Apartado No. 10
Encargados: Martín J. Howell, Rigoberto Fortín

Instituto Bíblico por Extensión (ICRH)

Apartado No. 167, Choluteca
Telf. 82-01-85
Director: Federico Dimer

Instituto Bíblico por Extensión (IC)

Apartado No. 2301
Jefferson,
Houston Texas
Frank Price

Instituto Bíblico por Extensión (IDE)

Apartado No. 408
San Pedro Sula, Cortes
Director: René Martínez

Instituto Bíblico por Extensión (IE)

Apartado NO. 1738
San Pedro Sula, Cortés
Telf. 52-21-40
Director: Rev. Carmen Guerrero

Instituto Bíblico por Extensión (IEA)

Apartado No. 653
San Pedro Sula, Cortés
Telf. 52-32-50
Director: Gonzalo Sosa

Instituto Bíblico por Extensión (ILH)

Apartado No. 1111
Guatemala, Guatemala
Director: Juan Durcoi

8.2 Institutos Bíblicos

Instituto Bíblico (AICH)

Apartado No. 1142
San Pedro Sula, Cortés
Directora: Ana Petrona Avila de Matamoros

Centro de Entrenamiento Bautista de Centroamerica (AB)

Barrio El Tejar
La Esperanza, Intibucá
Director: Harold Pridoy

Instituto Bíblico "Bezeleel" (AEMS)

Col. Trinidad, Calle Principal
2do callejón, Tegucigalpa
Apartado No. 207
Director: Isidro Canales

Instituto Bíblico (AIEC)

Apartado No. 5
Siguatepeque, Comayagua
Rev. Neil Livingston

Instituto Bíblico "El Shadai" (AMP)

Col. Las Mercedes
2da entrada, Comayaguela, D.C.
Apartado No. 102
Director: Enrique López

Instituto Bíblico (CAI)

Aldea El Tomate
Guaimaca, Francisco Morazán
Apartado No. 1822
Tegucigalpa, D.C.
Director: Jerry

Instituto Teológico Internacional (IERH)

13 ave. 5 calle, S.O.E.
San Pedro Sula
Apartado No. 17
Telf. 53-41-18
Director: Rev. Santiago Arguijo B.

Escuela Bíblica Berea (ICP)

Barrio Abajo
Choloma, Cortés
Apartado No. 266
San Pedro Sula
Director: Modesto Rodríguez

Instituto Bíblico Misionero (ICMI)

Barrio Modelo
San Pedro Sula
Apartado No. 809
Director: José Angel Rodríguez

Universidad "La Palabra" (CCRC)

Telf. 32-53-20; 32-57-37
Directora: Isabel Guillén de Díaz

Instituto Bíblico (CFC)

Sepate, Cofradía
Francisco Morazán
Apartado No. 20
Tegucigalpa
Director: Marco Tulio Castañeda

Instituto Bíblico Hondureño (CEAD)

Col. Altiplano
Apartado NO. 117
San Pedro Sula
Telf. 52-06-89
Director: Antonio Romero

Centro Educativo Cristiano (Nocturno) (CEAD)

Col. Rubén Darío
Fte. ALDESA
Apartado NO. 1512
Tegucigalpa, D.C.
Director: Roy Smeya

Instituto Teológico "Bethel" (HUC)

Apartado NO. 47
La Ceiba, Atlántida
Telefono 42-02-81
Director: Archie Cameron

Facultad Bíblica "Palabra Viviente" (IAV)

Frente al Instituto Previsión Militar (IPM)
Toncontín, Comayagua, D.C.
Apartado No. 978
Tegucigalpa, D.C.
Director: Esteban Cobb

Instituto Bíblico "Berea" (IBB)

Apartado No. 998, Tegucigalpa, D.C.
Telf. 33-47-53
Director: Carlos Johnson

Instituto Bíblico "Elim" (MCE)

La Finca, Carretera Estatal
8.46 Km o. Km 4
Frente a la Urbana Ciudad Universitaria
Trujillo Alto, Puerto Rico
Telf. 761-8306
Director: Luis M. Ortiz

Escuela Bíblica Honduras - Instituto Baxter (IC)

Col. San José de la Vega
Catacamas, Olancho
Apartado No. 1726, Tegucigalpa
Apartado No. 42, Catacamas, Olancho
Telf. 33-50-99
Directores: Jorge Quitano (Olancho)
Miguel Oswaldo Aguilar (Tegucigalpa)

Instituto Bíblico "El Tabernáculo" (IDE)

Edificio de Educación
Barrio Santa Marta
Cerca de la Escuela "Santa Marta"
Siguatepeque
Apartado No. 408
San Pedro Sula, Cortés

Instituto Bíblico "El Encuentro" (IDP)

Valle de Angeles
Francisco Morazán
Apartado No. 289
Comayaguela, D.C.
Telf. 22-08-12
Director: José Antorio Payorio

Instituto Bíblico "Jorge Fox" (IEA)

San Marcos, Ocotepeque
Director: Rosendo Arellanos

Instituto Bíblico Congregacional (IECPH)

Apartado No. 266
San Pedro Sula
Cortés.
Director: Modesto Rodríguez

Instituto Teológico Morava (IEM)

Ahuas, Brus Laguna
Puerto Lempira
Director: Stevenson Sandoval

Instituto Bíblico (IEPP)

Col. Guadalupe
2 calle atrás de la línea del ferrocarril
San Pedro Sula, Cortés
Director: Carlos Izaguirre

Instituto Teológico (IERH)

13 Ave. 5 Calle S.O.E.
San Pedro Sula, Cortés
Apartado NO. 17
Telf. 53-41-18
Director: Rev. Santiago Arguijo B.

Instituto Bíblico de Santidad (IESH)

El Hatillo, Calle principal
Apartado NO. 416
Tegucigalpa, D.C.
Telf. 22-32-10; 22-23-06
Director: Ivan Schwenn

Instituto Bíblico Cuadrangular (IEEC)

5 Ave. 12 y 13 calles
Comayaguela, D.C.
Apartado No. 421
Telf. 22-57-37
Directora: Su de Weilein

Instituto Bíblico (IPU)

Barrio Lempira
9 Avenida, entre 15 y 16 calle
Comayaguela, D.C.
Apartado No. 139
Telf. 33-31-50
Director: Luis Antonio Hill

Instituto Teológico Bautista de Honduras (MBBS)

San Marcos de Colón,
Apartado No. 173
Director: Ramón Videá

Instituto Bíblico Bautista (MBI)

Las Crucitas,
El Paraíso
Apartado No. 127
Director: Emilio Rubio

Instituto Bíblico Filadelfia (MEFH)

Barrio Los Profesores
Calle No. 7
Contiguo al Centro Comunal
Apartado No. 1683
Telf. 22-10-92
Director: Jorge Nedrebo

Instituto Teológico Bautista (PIB)

Campo Bautista
Puerto Lempira
Director: Jorge López

8.3 Seminarios:

Seminario Teológico Bautista (CNIBH)

Valle de Angeles
Apartado No. 2176
Telf. 32-36-86
Director: Samuel Willer

Seminario Teológico Apostólico (AACJ)

Apartado NO. 1726
San Pedro Sula
Telf. 52-72-72
Director: Raimundo Padilla

Seminario Teológico Reformado Abierto "SETERA" (ICRH)

Las Vegas del Country
Calle principal
Apartado No. 1109
Telf. 32-87-71
Director: Rev. Francisco Sawyer

9. Ministerios para Estudiantes: Colegiales y Universitarios

Centro Juvenil Cristiano "Amigos" (IEA)

Apartado No. 1227
Tegucigalpa, D.C.

Convención Bautista (CNIBH)

Apartado No. 868
Tegucigalpa, D.C.
Telf. 22-27-65

Grupo Evangélico Universitario de Honduras (GEUH)

Apartado No. 1596-A
Tegucigalpa, D.C.
Telf. 22-56-21
Presidente: Guillermo Jiménez

Iglesia Evangélica Morava (IEM)

Cocobila, Gracias a Dios

Instituto Sueco Hondureño de Cultura

Barrio Concepción, La Lima, Cortés
Apartado No. 280, San Pedro Sula

10.

Movimiento Alfa y Omega

Calle Real
Comayaguela, D.C.

10. Ministerios de Literatura

10.1 Alfabetización

Alfalit de Honduras

Barrio Lempira
8 Ave. 4 y 5 calle
Apartado No. 996
Comayaguela, D.C.
Telf. 33-64-26

Alfabetización por Radio (HRVC)

Apartado No. 145-C
Tegucigalpa, D.C.
Director: Wolfran Sorto

Asociación de Iglesias Bautistas Conservadoras (AIBC)

Colonia Satélite
Casa M-15
Apartado No. T-185
Telf. 33-11-90

Avance Misionero Hondureño (AMH)

Apartado No. 22 Comayagua
Telf. 72-00-41

Iglesia Evangélica Morava (IEM)

Cocobila, Gracias a Dios
Directores: Walter López/Allen Thomas

Misión Sueca Hondureña

Barrio Concepción, La Lima, Cortés
Apartado No. 280
San Pedro Sula

Proyecto de Alfabetización de la Iglesia Bautista Gracia (CBG)

Barrio Reparto Arriba
Calle Principal
2 cuadras del derrumbe antiguo
Apartado No. 1449
Tegucigalpa, D.C.
Pastor: Roberto Enrique Pineda

Iglesia Bautista de Honduras (CNIBH)

Barrio El Centro, Casa No. 402
Ave. Paz Barahona
Tegucigalpa, D.C.
Apartado No. 868

The Methodist Church (MC)

Coxen Hole, Roatán
Islas de la Bahía
Honduras, C.A.

Iglesia Internacional del Evangelio Cuadrangular (IIEC)

Barrio Concepción
5 Ave No. 1216
12 y 13 calle
Comayaguela, D.C.
Apartado No. 421
Tegucigalpa, D.C.

Iglesia Luterana de Honduras (ILH)

Las Colinas, El Dorado
Bloque No. 355
Tegucigalpa, D.C.
Apartado No. 1, Juticalpa

10.2 Distribuidores:

Sociedad Bíblica de Honduras

Apartado No. 747
Tegucigalpa, D.C.
Director: Saúl Gómez

Cruzada Hondureña en Cada Hogar

5 y 6 calle, 12 avenida No.517
Apartado No. 315
Comayaguela, D.C.
Telf. 22-37-38
Encargado: Angel Humberto Reaños

10.3 Librerías, Depósitos e Imprentas:

Librería "Luz y Verdad" (IEMH)

Apartado No. 340
San Pedro Sula, Cortés
Telf. 53-27-60
Encargada: Erlinda de Robelo

Librería Cristiana (IUC)

Los Castaños, Boulevard Morazán
Tegucigalpa, D.C.

Librería "Buenas Nuevas (AISE)
Tela, Atlántida
Encargado: Daniel Carias

Librería "El Encuentro" (AISE)
Apartado No. 453
Tegucigalpa, D.C.
Encargados: David Dominguez
Juan Pablo Juárez

Librería Sala Evangélica
Barrio El Benque
Apartado 59
San Pedro Sula
Encargado: José Manuel Martínez

Depósito D.I.M.E.
Distribuidora de Materiales Evangélicos)
AISE
Apartado No. 453
Tegucigalpa, D.C.
Encargado: David Dominguez

Imprenta Evangélica (AISE)
Apartado No. 453
Tegucigalpa, D.C.
Encargado: David Dominguez

Cursos:

Cursos Bíblicos por Correspondencia

"Escuela Bíblica Emmaus"
AISE

Apartado No. 453
Tegucigalpa, D.C.
Director: David Dominguez

Iglesia Evangélica y Reformada de Honduras (IERH)

- (2 Librerías)
1. San Pedro Sula
2. Yoro

Iglesia de Dios Evangélica (IDE)

1 Librería

Librería "Vida Abundante" (ICVA)

Colonia Las Colinas
Tegucigalpa, D.C.

Librería del Centro de Formación Cristiana (CFC)

Colonia Las Palmas
Tegucigalpa, D.C.

Librería de la Iglesia Hermanos Unidos en Cristo (HUC)

Barrio Potrerillos
Islas de la Bahía
Honduras C.A.

Librería de la Iglesia Central Adventista (OASDMR)

Apartado No. 706
Teléfono 32-79-98

Depósito de Literatura "La Fe"

Tegucigalpa, D.C.
Encargada: Isabel de Rundell

San Pedro Sula,
Cortés
Encargada: Zoila Isabel de Orozco

Progreso
Encargado: José Domingo Vega

San Luis
Encargado: Donaldo Moore

Librería Bautista (CNIBH)

Barrio El Centro
4 calle y 9 avenida Paz Barahona No. 402
Frente Moda de Paris
Apartado No. 868
Tegucigalpa, D.C.
Telefono 22-27-65

Imprenta de la Iglesia Amor Viviente (IAV)

Apartado No. 978.
Tegucigalpa, D.C.
Encargado: Daniel Conventon

10.4 Comisiones:

Comisión de Literatura y Propaganda (IEPP)

Danlí, El Paraíso
Director: Ernesto García

Literatura Evangélica (IERH)

Apartado No. 416
Tegucigalpa, D.C.

10.5 Cursos Bíblicos por Correspondencia:

Iglesia Cristiana Pentecostal (ICP)

Curso Bíblico "ELIM"

10.6 Revistas Producidas en Honduras:

Revistas de la Iglesia de Cristo (IC)

- a. La Voz Eterna
- b. Sobre Esta Roca Edificaré mi Iglesia
- c. El Significado del Día del Señor

Revistas de la Iglesia "Salas Evangélicas" (AISE)

- a. La voz - b. Pregonero Evangélico
- c. Verdades Bíblicas

10.7 Boletines:

Boletín de la Iglesia Cristiana Pentecostal (ICP)

"Impacto Evangelístico"

Boletín de la Iglesia Brigadas de Amor Cristiano (CFC)

"Paz a tu Vida" (cada 15 días).

Boletín del Instituto Bíblico (IESH)

Belzasar Núñez

Boletín Informativo (IDLNJ)

10.8 Libros (Literatura):

Libros de la Iglesia "Luz del Mundo/Trinitaria" (LMT)

- a. Tus Consejos Cristo Sana
- b. Tus Mensajes Cristo Sana
- c. Tu Familia Cristo Sana
- d. Experiencias Profundas de 70 Ayunadores de 40 Días.
- e. Ministro y Ministerio.

Literaturas de la Iglesia de Dios de la Profecía (IDP)

- a. El Adorno Exterior Comparado con la Gracia Interior.
- b. El Reino de Dios.
- c. En cierta ocasión había un hombre que no tenía nada.
- d. Verdades Bíblicas Importantes.
- e. La Sagrada Comunidad "La Cena del Señor".
- f. El Laboratorio de Dios.
- g. El Sábado a la Luz del Nuevo Testamento.
- h. Hallámosla en los Campos del Bosque.
- i. La Bandera de todos los Nacionales
- j. El Bautismo en Agua.
- k. El Diezmo de Dios.
- l. ¿Sabía Usted?
- m. La Iglesia de Dios.
- n. El Espíritu Santo y Fuego.
- ñ. Quitando la Cubierta.
- o. La Cuestión Sobre el Divorcio y el Casamiento.

11. Ministerios para Niños:

Guardería de la Iglesia Evangélica Cristiana (IEC)

La Ceiba

Rep. y Asesor: Lic. Orguideo Erazo Peña

Guardería de la Iglesia de Dios Evangélica (IDE)

Col. La Pradera
Calle Los Poetas
Comayaguela

Guardería Infantil del Centro de Formación Cristiana (CFC)

Aldea Suyapa
Tegucigalpa, D.C.

Guardería de la Asociación Bautista (AB)

Apartado No. 5
La Esperanza, Intibucá

Guarderías de la Iglesia Evangélica "Emanuel" (AIEE)

- a. Guardería Infantil No. 1
Col. Emanuel
El Progreso, Yoro
José D. Vega
- b. Guardería Infantil No. 2
Col. Gracias a Dios, Villanueva
Eva Martínez de Carranza

Comedores Infantiles de la Iglesia "Amor Viviente" (IAV)

En Tegucigalpa y en El Paraíso

Comedor Infantil de la Iglesia de Cristo (IC)

San José de la Vega
Apartado No. 1714
Tegucigalpa, D.C.

Comedor Infantil del Centro de Formación Cristiana (CFC)

El Rincón, Amapala

Comedor Infantil de la Iglesia "El Calvario" (AIC)

Coordinadora: Elizabeth Durón

Centro Nutricional de la Iglesia Bautista (CNIBH)

Yarumela, La Paz
Coordinadora: Pastor Celestino Castillo

Comedores Infantiles de la Iglesia "El Buen Samaritano" (MBBS)

Puente de Yusquare y en Yusquare (centro)
Encargado: Jorge Rizo

Comedores Infantiles (Visión Mundial Internacional - Honduras e Iglesia Santidad)

Telf. 22-32-10

Programa de Alimentación "Larry Jones" del Centro Cristiano de Renovación Carismática "El Cenáculo"

- Teupasentí
- Jacaleapa
- La Pagoda, Tegucigalpa
- San Miguel, Comayagua
- Quita Sueño, Santa Bárbara
- El Negrito, Yoro

Iglesia Unión Cristiana (IUC)

Orfanatorio
Valle de Angeles
Francisco Morazán

El Hogar Temporal

Orfanatorio de la Iglesia Internacional del Evangelio Cuadrangular (IIEC)

Támara
Francisco Morazán

Orfanatorio de la Iglesia de Dios Evangélica (IDE)

Col. San José de la Vega
Calle Principal
Rev. Roberto Miller

Tela, Calle Principal
Miguel Thannish

12. Ministerios Sociales:

Centro de Rehabilitación para Alcohólicos "Vida Nueva" (IAV)

Apartado No. 978
Tegucigalpa, D.C.
Oscar Solórzano

Centros de Bienestar Social de la Iglesia Adventista (MAH)

a. Obra de beneficencia para drogadictos, pobres (alimentos, ropa).

b. Obra Filantrópica de Asistencia Social Adventista "OFASA"

Apartado No. 121
Tegucigalpa, D.C.
Telf. 22-37-81
Director: Rev. Carlos Molina

Proyectos del Centro de Formación Cristiana (CFC)

a. Proyecto "Renacer" (drogadictos)

Col. Las Vegas
Comayaguela, D.C.

b. Proyecto "Victoria" (drogadictos y alcohólicos)

Sepate, Cofradía
Trabajadora Social: Marina Vallecillo

Proyecto "Hambre Mundial" de la Iglesia Bautista (CNIBH)

Coordinador: Manuel Ponce

Taller de la Asociación Bautista (AB)

a. Taller de Carpintería

Barrio El Tejar
La Esperanza, Intibucá

b. Taller de Mecánica

Barrio El Tejar
La Esperanza, Intibucá

Instituto Juan Calvino (ICRH)

Las Vegas del Country
Calle principal
Comayaguela, D.C.

- Enseñanza de Enseres Electrodomésticos, costura, etc.

13. Rad

13.

13. Radio y Televisión:

13.1 Emisoras

HRVC "La Voz Evangélica de Honduras" (Misión Bautista Conservadora)

Apartado No. 145-C
Tegucigalpa, D.C.
Telf. 22-79-64
Director: Wolfran Sorto

<u>PROGRAMA</u>	<u>EMISORA</u>	<u>AUSPICIADO</u>
Asociación Bautista Director: Harold Priday	La Esperanza (Intibucá)	AB
Asociación Bautista Conservadora "La Hora de la Amistad Cristiana" Director: Salustio Aguilar	H.R.V.C.	AIBC
"Orientación para Todos" Director: Héctor Newman	H.R.V.C.	AIBC
Asoc. Bautista Nacional Director: Elvin Gómez	Olanchito (Yoro)	AIBN
Asociación Evangélica Emanuel "Llamado a la Santidad" Director: Francisco Orozco	Estrella de Oro (S.P.S.)	AIEE
"Solo Cristo Satisface" Director: César Amilcar Carranza.	Estrella de Oro (S.P.S.)	AIEE
"Llamado a la Santidad" Director: Jesús Sabillón	Luz y vida San Luis	AIEE
Asoc. Salas Evangélicas "En Esto Pensad"	H.R.V.C.	AISE
"Lo que la Biblia Enseña" Director: David Dominguez	H.R.V.C.	AISE
Asoc. Ministerios Cristianos "Bendiciones"	H.R.V.C.	AMC
"Este es el Día" Director. Roberto Ventura	H.R.V.C.	AMC
Centro Cristiano de Renovación Cristiana "El Cenáculo"		
"Hondureño Tú Puedes"	H.R.N.	CCRC

<u>PROGRAMA</u>	<u>EMISORA</u>	<u>AUSPICIADO</u>
Conferencia de las Asambleas de Dios Presidente: Alberto Deras	Cultural (Copán)	CEAD
Conv. de las Iglesias Bautistas		
"Control Central y Momentos de Meditación"	H.R.V.C.	CNIEH
"Sendas de Luz" Silvio Rodríguez	Majestad (Juticalpa)	CNIBH
Hermanos Unidos en Cristo "Meditaciones de Aliento"	HT (La Ceiba)	HUC
Iglesia Bautista Independiente "Buenos Días Seños Jesús" Director: Victor Iriarte	S.P.S.	(IBI PC)
Iglesia Concilio Cristiano Pentecostal.	Meridiano	ICCP
Iglesia Congregacional Pent. Wilfredo Oliva	Estrella de Oro (S.P.S.)	ICP
Iglesia Cristiana		
"La Hora Infantil" Directora: Olga Banegas	H.R.V.C.	IC
"La Higuera" Directora: Rosina Reyna	H.R.V.C.	IC
"Alabemos con Monte Cristo" Director: Enrique Argeñal	H.R.V.C.	IC
Iglesia Cristiana Pentecostal "Impacto Evangelístico" Director: Luis M. Ortíz	H.R.V.C.	ICP
Iglesia Cristiana Reformada "La Hora de la Reforma"	Victoria H.R.V.C.	ICRH
Iglesia Cristiana Vida Abundante "Consejos de Inspiración y Victoria"	H.R.V.C.	ICVA
Iglesia de Cristo "Retorno de la Biblia" Director: Randy Deming	América	IC
Iglesia Cristo Misionero Inc. "Voz Misionera" Director: Jonatán Rodríguez	Rumbo (S.P.S.)	ICMI

<u>PROGRAMA</u>	<u>EMISORA</u>	<u>AUSPICIADO</u>
Iglesia de Dios Evangélica		
"La Hora de la Fe" Director: Avilio Hernández	San Pedro Sula	IDE
"Jesucristo Vine" Directora: María Díaz	San Pedro Sula	IDE
Iglesia de Dios La Nueva Jerusalen		
"Jesucristo te Llama"	Capital (Tegucigalpa)	IDLNJ
Iglesia de Dios Pentecostal		
"Rey de Esperanza" Director: Saúl Morales	Comayagua	IDPHMI
"Eternidad" Director: Nestos Filadelfio	Trinidad (Sta. Bárbara)	IDPHMI
Iglesia de Dios de la Profecía		
"La Voz de Salvación"	HRVC Comayagua Catacamas Excelsior Estrella de Oro	IDP
"La Antorcha del Aire"	HRVC	IDP
"Luz de la Aurora" Director: Wilfredo Zúñiga	HRVC	IDP
Iglesia Evangélica Amigos		
"Voces Juveniles" Director: Jorge Deras	Sultana (Ocotepeque)	IEA
"Estoy Agradecido" Director: Juan Manuel	Manantial	IEA
Iglesia Evangélica Presbiteriana "El Camino de Fe" Director: Tereso Ramos	HRVC	IEP
Iglesia Príncipe de Paz "Jesucristo El Sanador" Director: Jorge Ramos	Danlí	IEPP
Iglesia Evangélica "El Redentor" "Momentos con Dios" Director: José Santos Espinoza	Ferguson	IER

<u>PROGRAMA</u>	<u>EMISORA</u>	<u>AUSPICIADO</u>
Iglesia de Santidad "Cristo Viene" Director: Edwin Reyes "30 Minutos con Dios"	Intibucá	IESH
Iglesia Libre de Dios Pente- costal		
"Jesucristo Libertador y Aviva Tu Obra"	HRVC Catacamas (HRSK) Juticalpa (HRRZ)	ILDPA
Iglesia Luterana de Honduras "Tío Pepe" Director: Felipe Alvarez	Rumbo (San Pedro Sula)	
Iglesia Pacto Bíblico "Camino de Santidad" Director: John Wesley Hall	Estrella de Oro	IPB
Iglesia Reorganizada de Jesu- cristo "La Familia de Dios"	Relámpago (San Pedro Sula)	IRJ
Misión Adventista de Honduras		
"La Voz de la Esperanza"	HRN (Tegucigalpa) Cortés Olancho Copán San Pedro Sula Ferguson (Choluteca)	MAH
Misión Bautista "El Buen Samaritano" "Un Mensaje de Actualidad" Director: Jorge Rizo	Ferguson (Choluteca)	MBBS
Misión Cristiana "Elim" "Recorriendo las Escrituras" Director: Gabriel Pineda	HRPI	MCE
Misión Evangélica Filadelfia "Sonido de Esperanza" "Despierta Juventud"	HRVC	MEFH
"La Palabra" Director: Rafael Antúnez		

13.3

14. Otr
A
A
T
Lic

<u>PROGRAMA</u>	<u>EMISORA</u>	<u>AUSPICIADO</u>
Primera Iglesia Bautista "La Voz de la Mosquitia" Director: Leonardo Alvarez	HRXX	PIB
Visión Mundial Internacional "Cosechando" Relaciones Eclesiásticas/ Comunicaciones	HRVC	VMI

13.3 Programas de Televisión:

Cristoterapia (CCRD)
Canal 5

Asociación Evangélica "Cristo Viene"
"Ministerio Cristo Viene"
Canal 7
Callejón Castillo Barahona
Casa No. 1250
Barrio La Plazuela
Tegucigalpa, D.C.
Apartado No. 1, Col. Kennedy
Encargado: Salvador Urquía

Cadena Cristiana de Difusión "Club 700"
Honduras "Club 700"
Canal 5
Centro Comercial Los Castaños
2 Piso Tegucigalpa, D.C.
Telf. 32-96-73
Encargada: Sonia Zavala de Díaz

Ministerios "Jimmy Swaggart"
Canal 5
Edificio Midence Soto, 2do Piso No. 219
Apartado NO. 231
Tegucigalpa, D.C.
Telf. 22-71-41
Encargado: Randall Bardaell

14. Otras Organizaciones:

Asociación Internacional de Hombres Cristianos de Negocios

Apartado No. 1700, Tegucigalpa, D.C.
Telf. 22-64-85
Lic. Oscar Pinto Rossel

Fraternidad de Mujeres Cristianas - AGLOW

4 Ave. y 10 Calle No. 1001
Comayaguela, D.C.
Telf. 22-08-57; 22-93-32
Presidente: Akba Luz de Moncada

Embajada Cristiana de Honduras

Col. La Granja 3 Calle No. 227
Apartado No. 150
Comayaguela, D.C.
Telf. 33-33-50
Martha Mendoza Rodríguez

Producciones Cristianas Barahmon

Frente Edificio I.S.P
Contiguo al cine Clamer
Apartado No. 565
Tegucigalpa, D.C.
Telf. 22-06-58
Propietarios: Manuel Moncada
Filiberto Barahona

Comisión de Emergencia "CODE"

Col. Kennedy
Apartado No. 21
Tegucigalpa, D.C.
Telf. 32-83-23
Presidente: Lic. Nohemí de Espinoza

SECCION V

APENDICE



4.1 FORMULARIO PARA ADICIONES, CAMBIOS Y CORRECCIONES

PARTE II DEL DIRECTORIO

Esta sección trata de los datos relacionados con la **identificación** y **datos globales** de cada Iglesia o Denominación trabajando en Honduras. Con toda sinceridad hemos trabajado para evitar errores, pero pudiera ser que no lográramos sea meta. Solicitamos con éste formulario su colaboración para hacer los cambios, las correcciones y las adiciones necesarias para que tengamos un instrumento de mayor precisión y valor para la labor que usted está haciendo en evangelizar a Honduras.

Favor de llenar los renglones indicados con los datos correctos y completos cuando usted haya detectado una equivocación en ésta publicación, y mandármolos luego a la siguiente dirección:

VISION MUNDIAL INTERNACIONAL-HONDURAS
Altos Ferretería René J. Handal
Blvd. Morazán, Apdo . 97-C
Tegucigalpa, D.C.

PARTE I: IDENTIFICACION DE LA AGRUPACION Y DATOS GLOBALES

1. Número y código asignados a su Iglesia o Denominación _____
2. El nombre completo de su iglesia o denominación

3. La dirección exacta y completa de su sede nacional:

4. Apartado Postal No. _____ Teléfono _____
5. Nombre del Presidente o Supervisor:

6. Si su Iglesia o Denominación mantiene actualmente una relación con una Misión o Iglesia en otro país, favor de anotar su nombre y dirección completa de la sede internacional.

7. Número total de IGLESIAS actualmente en el país _____
8. Número total de MISIONES/CONGREGACIONES en el país _____

9. Número Total de MIEMBROS en el país: _____
10. Su nombre: _____
Fecha: _____
11. Su cargo en la Iglesia: _____

4.2 FORMUL

PARTE

En la
CION"
parta
beti
encues

En v
la ca
en lo
tal
de la

Sol
rales
línea
ent
sub
"cor

As
una
de
un

De
ca
ESO
la
"m
as

S
t
za
en
ci
Si
hi

4.2 FORMULARIO PARA ADICIONES Y CORRECCIONES

PARTE III DEL DIRECTORIO

En la parte III, éste Directorio ubica cada "IGLESIA" o "MISION/CONGREGACION" en una área geográfica designada por aldea, caserío, municipio, departamento. Dentro de la aldea y caserío cada unidad está ordenada alfabéticamente según el nombre del lugar reportado en los formularios de la encuesta de PROCADES.

En varios instantes el nombre de la aldea, o del caserío, o lo que fuera la categoría del lugar poblado, no apareció claro en los datos entregados en los formularios de la entrevista original. Al ubicar geográficamente tal unidad pueda haber cierta duda, y consecuentemente una equivocación de la ubicación o el nombre puesto del lugar poblado.

Solicitamos su colaboración para aclarar toda equivocación de esta naturaleza al utilizar el dorso de esta hoja. **Primero**, ponga en la primera línea los datos como aparecen en este Directorio, anotando al lado derecho extremo la palabra "erróneo". **Segundo**, ponga todos los datos en la línea subsiguiente como deben aparecer, anotando al lado derecho la palabra "corrección".

Así también, usted puede ayudarnos a **eliminar duplicaciones**, al anotar en una línea todos los datos como aparecen en el Directorio con la nota a la derecha: "duplicaciones", y en la línea subsiguiente todos los datos de la unidad duplicada, con la nota a la derecha "duplicación-retener"

De la misma manera usted puede **agregar información omitida**, o al final de cada año anotar todos los datos de **obra nueva iniciado durante el año**. Eso se hace al poner en una línea todos los datos como deben aparecer con la nota "agregar" al lado derecho. Si trata de una nueva "IGLESIA" o "MISION/CONGREGACION", agregue en su nota también el año de su fundación así: "agregar - 198".

Si usted colabora fielmente en esta valiosa labor, permitirá pulir el Directorio y hacerlo un instrumento de mucho más valor para su obra de evangelización. Si alguien de su Iglesia o Denominación fuera nombrado para mantener al día sus datos en nuestro archivo al terminar cada año, facilitaría en gran manera la publicación de una nueva edición del Directorio cada cinco años con los datos nacionales. ¡Por favor ayúdenos a alcanzar esa meta!

Si necesita más hojas, tenga la bondad de solicitarlas de nuestra oficina. Favor de mandarnos la hoja de cambios, correcciones y adiciones cuando la haya terminado. ¡Gracias por ayudarnos!

4.3 FORMULARIO PARA ADICIONES, CAMBIOS Y CORRECCIONES

PARTE IV DEL DIRECTORIO

El intento de esta sección es mantener al día la lista de todos los ministerios en función por el movimiento protestante en Honduras.

Favor de utilizar el formulario abajo para indicar todo cambio, o las adiciones y correcciones que usted desee que aparezca, o desaparezca del Directorio. Lo puede fotocopiar si necesita más espacio; también puede agregar otras hojas.

PARTE IV: MINISTERIOS

1. El número y código asignados a su Iglesia o Denominación

(Véase parte II)

2. La categoría de ministerios según la clasificación en el índice de la parte IV _____

(indique No. y nombre)

3. Los datos como están publicados en el Directorio, página _____

4. Los datos como deben de ser publicados:

- 5, COMENTARIOS:

6. Su nombre: _____

7. Su Teléfono: _____ Dirección: _____

_____ Apdo No. : _____

8. Fecha: _____

Favor de mandar los nuevos datos cuando usted detecte algún error. También mándenlos al final de cada año con el fin de publicar una edición en el futuro.

